

01.10.2024

Veja mais [aqui.](#)

negócios

negocios.pt

Terça-feira, 1 de outubro de 2024 | Diário | Ano XVIII | N.º 5336 | € 2.80
Diretora **Diana Ramos** | Diretor adjunto **Celso Filipe**

JOSÉ SÁ REIS
O relatório Draghi e a quase
apologia das "big tech"
OPINIÃO 28



JORGE MARRÃO
Este país adoeceu, perdeu o
viço, emigrou e resignou-se
OPINIÃO 29



Acordo na concertação social prevê recuo na redução do IRC

Nova proposta deixa de explicitar a redução específica de dois pontos percentuais em 2025, mantendo a intenção genérica. Acordo será assinado hoje com UGT e patrões. A CIP é uma incógnita. **ECONOMIA 10 e 11**

CONVERSAS NA REDAÇÃO JOÃO MOREIRA RATO

“Faria sentido recuperar a atratividade dos certificados do Tesouro”

Impostos deviam “aligeirar” para incentivar a poupança, defende ex-presidente do IGCP.

PRIMEIRA LINHA 6 a 9

RADAR ÁFRICA

Moçambique entra numa nova era por via das eleições

ECONOMIA 14

Portagens vão aumentar cerca de 2% em 2025

ECONOMIA 12

Maiores empresas insistem na revisão da derrama estadual

HOME PAGE 4

Miguel Baltazar

NOVA EDIÇÃO
2024



Agricultura

Vale da Rosa admite parceiro para duplicar produção

EMPRESAS 16 e 17

Pacotes fibra com 1 Gbps de velocidade de internet fixa



Adira em [vodafone.pt](#) ou ligue grátis 16 919

vodafone

24.09.2024

Veja mais [aqui.](#)

negócios

negocios.pt

Terça-feira, 24 de setembro de 2024 | Diário | Ano XVIII | N.º 5331 | € 2.80
Diretora **Diana Ramos** | Diretor adjunto **Celso Filipe**

CARLOS ALBUQUERQUE
A dívida comum não é a dívida dos outros
OPINIÃO 25



FILIPE SANTOS
Europa precisa de lideranças nas instituições e nos países
OPINIÃO 26



Famílias com menos riqueza agravaram o endividamento

Passivos assumidos pela metade da população portuguesa com menos património são mais altos do que na Zona Euro. Esta fatia concentra 40% dos empréstimos à habitação.

MERCADOS 20 e 21

CONVERSAS NA REDAÇÃO JOÃO VIEIRA LOPES



Taxa de IRC reduzida para as PME devia ser reforçada

Líder da CCP defende a aplicação da medida aos primeiros 100 mil euros tributáveis, o dobro face ao tecto atual.

Miguel Batazár

Governo nunca partiu para o Orçamento com um excedente tão elevado

PRIMEIRA LINHA 4 a 7

ECONOMIA 8 e 9

RADAR ÁFRICA

Biden ficará para a história com a sua visita a Angola

ECONOMIA 11

Banco de Amorim no Brasil suspeito de lavagem de dinheiro

EMPRESAS 12 e 13

Alarmes disparam em Berlim com "ataque" italiano ao Commerzbank

EMPRESAS 14

NOVA EDIÇÃO 2024



505 595 505 • DESIGNAÇÃO DA EMPRESA

2024

scoring TOP 5%®

MELHORES PME PORTUGAL

scoring.pt

Serviço postal

Correios satisfeitos com alívio nas regras

HOME PAGE 2

Publicidade

15 DEZEMBRO LISBOA

PRACA DUQUE DE SALDANHA

Es Corte Inglês

SAO SILVESTRE 2024

LISBOA Record



CORREMOS JUNTOS?

INSCREVE-TE NA CORRIDA DO ANO

SABE MAIS EM

saosilvestreelcorteingles.record.pt

20.06.2024

Veja mais [aqui.](#)

negócios

negocios.pt

Quinta-feira, 20 de junho de 2024 | Diário | Ano XVIII | N.º 5264 | € 2,80
Diretora **Diana Ramos** | Diretor adjunto **Celso Filipe**

GONÇALO S. MATIAS
Pacto para Migrações chega a um compromisso possível
OPINIÃO 27



CATARINA CARIA
Em Bruxelas, os jogos da fome começaram
OPINIÃO 26



Investidores estrangeiros vêm a Portugal conhecer cotadas

Grupo de 19 pessoas visita o país na próxima semana para se reunir com empresas lusas.

MERCADOS 20 e 21

Nacionais e mais jovens: gestores do PSI estão a mudar

PRIMEIRA LINHA 4 a 7



Bruxelas avisa Governo que margem continua limitada

Análise da Comissão Europeia aponta para riscos no médio prazo.

ECONOMIA 8 e 9, EDITORIAL

Centeno vai usar almofada e pede à banca que encha a sua

HOME PAGE 2

Ministra quer mexer no subsídio para tornar emprego “mais atrativo”

ECONOMIA 10



Construção

Obras aceleram acima de parceiros da UE, mas “repor casas será lento”

EMPRESAS 18

idealista

A app imobiliária líder em Portugal

21.05.2024

Veja mais [aqui.](#)

negócios

negocios.pt

Terça-feira, 21 de maio de 2024 | Diário | Ano XVIII | N.º 5245 | € 2,80
Diretora **Diana Ramos** | Diretor adjunto **Celso Filipe**

CARLOS ALBUQUERQUE
A imigração está a alterar a estrutura política da Europa
OPINIÃO 26



J. CRESPO DE CARVALHO
O país está de parabéns na formação de executivos
OPINIÃO 27



Publicidade

Investidores na dívida passam ao lado do “ruído” político



Analistas desvalorizam a guerra de números entre Joaquim Miranda Sarmento e o antecessor, Fernando Medina.

MERCADOS 22 e 23

RADAR ÁFRICA

Moçambique entra numa nova fase da história

ECONOMIA 12



Ouro e cobre estão em máximos à boleia da inflação e da China

HOME PAGE 2

Portos de Lisboa e Sines crescem com crise no mar Vermelho

Os dois portos estão a beneficiar do desvio dos navios para a rota do Cabo e nos primeiros meses de 2024 a carga movimentada aumentou 20%.

EMPRESAS 14 e 15

O que Portugal está a fazer para responder à pressão turística

A capital subiu as taxas, Porto dividiu a cidade em quarteirões e Lagos admite restrições ao alojamento local.

PRIMEIRA LINHA 4 a 7



Rafael Marchante/Reuters



IDE

Transações caíram 1,1 mil milhões no início do ano

ECONOMIA 8 e 9

Impostos

PSD e PS estão cada vez mais longe de um acordo no IRS

ECONOMIA 11

Publicidade



08.05.2024

Veja mais [aqui.](#)

negócios

negocios.pt

Quarta-feira, 8 de maio de 2024 | Diário | Ano XVIII | N.º 5236 | € 2.80
Diretora **Diana Ramos** | Diretor adjunto **Celso Filipe**

M. DE FÁTIMA CARIOCA
A mesma tecnologia que nos descarta dá mais flexibilidade
OPINIÃO 25



DANI RODRIK
São precisas outras políticas para criar bons empregos
OPINIÃO 27



CESE sobre as renováveis declarada inconstitucional

Em causa está a violação do princípio da igualdade por causa da dívida tarifária. É a primeira vez que o Constitucional se pronuncia em concreto sobre este setor específico.

ECONOMIA 10

845 milhões dos dividendos do PSI vão para estrangeiros

EDP paga hoje aos acionistas. Chineses da CTG já recuperaram 83% do investimento realizado na elétrica.

MERCADOS 20 e 21



Quarte Roitz

Stiglitz: UE sozinha pouco muda na transição climática

PRIMEIRA LINHA 4 a 9, EDITORIAL

O Nobel da Economia à conversa com os jovens da Youth4ClimateJustice, distinguidos com o Prémio Personalidade na 4.ª edição do Prémio Nacional de Sustentabilidade.

Indústria Alta velocidade expulsa dona da centenária farinha Amparo

EMPRESAS 16 e 17

Miranda Sarmento acusa António Costa de aprovar 2,5 mil milhões de despesa não orçamentada

ÚLTIMA

Aviação Boeing não se afasta da nuvem negra e agrava situação de crise

EMPRESAS 18

17.04.2024

Veja mais [aqui.](#)

negócios

negocios.pt

Quarta-feira, 17 de abril de 2024 | Diário | Ano XVIII | N.º 5223 | € 2.80
Diretora **Diana Ramos** | Diretor adjunto **Celso Filipe**



LUÍS BARROSO CEO MOBI.E
"A mobilidade elétrica pode promover a independência energética"
SUSTENTABILIDADE 20 a 23

Apenas sete mil prestações da casa foram congeladas

Anterior Governo estimava que medida de redução dos encargos com o crédito abrangesse entre 900 mil e um milhão de famílias. Contudo, o número de pedidos foi muito inferior. **MERCADOS 24 e 25**

Publicidade



Da nova linha do metro do Porto vê-se o mar

Reportagem Viagem às entranhas da linha Rosa e da Amarela, que abre no fim do mês

EMPRESAS 14 e 15

Jose Gagero/Movephoto

FMI vê Portugal a convergir com euro oito anos seguidos

ECONOMIA 8 e 9

Grandes empresas nacionais andam às compras lá fora

PRIMEIRA LINHA 4 a 7

IRS Jovem deste Governo continua a dar vantagem a rendimentos mais altos

ECONOMIA 10



O 25 de Abril por 50 autores

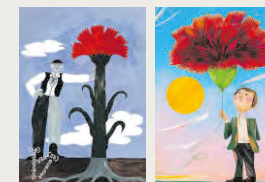

O Negócios começa hoje a divulgar um conjunto de 25 postais alusivos à revolução dos cravos, editados pela Câmara Municipal de Grândola.

ESPECIAL 12

Eurobarómetro
Só 9% sabem o dia em que se realizam as eleições europeias

Portugueses dão relevância ao Parlamento Europeu, mas só 57% admitem votar a 9 de junho.

HOME PAGE 2

10.04.2024

Veja mais [aqui.](#)

negócios

negocios.pt

Quarta-feira, 10 de abril de 2024 | Diário | Ano XVIII | N.º 5218 | € 2.80
Diretora **Diana Ramos** | Diretor adjunto **Celso Filipe**

HAROLD JAMES
Se Trump vencer, a Europa
ficará verdadeiramente isolada
OPINIÃO 27



ISABEL STILWELL
A difamação está ao alcance
de qualquer um
OPINIÃO 26



Iliad desiste da dona da Meo e Warburg Pincus posiciona-se

Operadora do multimilionário Xavier Niel sai de cena na compra da Altice Portugal. Fundo ligado a Horta Osório admite regressar à corrida para não deixar sauditas sozinhos.

HOME PAGE 2

ANTÓNIO CARLOS RODRIGUES
CEO DO GRUPO CASAIS

“Sem capacidade de construção temos um problema de soberania”

Gestor pede consenso partidário para empresas não ficarem reféns das mudanças de ciclo político.

PRIMEIRA LINHA 4 a 6



Gençalo Delgado



Orçamento Margem para as promessas do Governo afunda até 2026

Empréstimos do PRR vão comprimir espaço de manobra do Executivo.

ECONOMIA 8 e 9

Aviação
TAP reserva mais 9 milhões para ações judiciais

EMPRESAS 12 e 13

ADSE sobe preços nas IPSS e agrava custo para os partos

ECONOMIA 10 e 11

SUSTENTABILIDADE 20|30

MIGUEL ARAÚJO
DIRETOR-GERAL DA MOBINOV

“Se disseminarmos os elétricos não temos como os abastecer”

SUSTENTABILIDADE 18 a 21



Petróleo de volta aos 100 dólares? Cada vez mais analistas acreditam que sim

MERCADOS 22 e 23

08.04.2024

Veja mais [aqui.](#)

negócios

negocios.pt

Segunda-feira, 8 de abril de 2024 | Diário | Ano XVIII | N.º 5216 | € 2,80
Diretora **Diana Ramos** | Diretor adjunto **Celso Filipe**

ANTÓNIO MOITA
Acabou o cinzento na vida política nacional
OPINIÃO 25



L. MARQUES MENDES
Cinco meses sem Costa ser ouvido é inconcebível
OPINIÃO 27



Fisco lança concurso para avaliar terrenos rústicos

Autoridade Tributária quer ter em funcionamento, a partir de 2025, um sistema informático que classifique este património e permita fazer a atualização do valor dos imóveis.

ECONOMIA 10 e 11

Sérgio Lemos

CONVERSA CAPITAL
VITOR BENTO

“Prioridade à dívida. Não estamos folgados”

Banca quer reunir com as Finanças sobre “excesso da tributação extra”.

PRIMEIRA LINHA 4 a 8



Falida Soares da Costa com leilão da antiga sede a preço de saldo

EMPRESAS 14

PRR faz acelerar novas empresas na construção

EMPRESAS 15

investidor privado
Amarguras do cacau podem ainda não ter chegado ao fim



Hotelaria
Temos mais turistas, mas estadias estão a cair. Porquê?

Resposta passa pelo preço das viagens aéreas e poder de compra.

EMPRESAS 16

Obrigações
Investir no Benfica custa no mínimo 155 euros

MERCADOS 18 e 19

21.12.2023

Veja mais [aqui](#).

negócios

negocios.pt

Quinta-feira, 21 de Dezembro de 2023 | Edição: Ano 101 | Nº 2342 | € 2,00
Diretor: Vasco Santos | Diretor Adjunto: Cláudia Ribeiro

LUÍS TODO BOM
Plantam mais árvores
no mapa Alentejo



PAULO CARMONA
Será penoso assistir ao
funcionamento das eleições



Multinacionais perdem peso nas exportações

Há mais empresas estrangeiras a operar no país, mas a sua contribuição para o total das vendas para o exterior perdeu relevância. Ainda assim continuam a empregar e a produzir riqueza acima da média.

ESTIMADAS 11



Viagens aéreas na rota dos recordes em 2024

Em sentido contrário, hotelaria nacional vê nuvens no horizonte após ano histórico.

PRIMEIRA LINDA 11 A 17

“Como é possível?”
Farfetch cai e deixa acionistas perplexos



A Amorim Holding II tem uma parceria com José Neves numa plataforma tecnológica cujo futuro é agora questionado.

PRIMEIRA LINDA 11 A 17

Tarifas de acesso à rede
quadruplicam e vão pesar na fatura da luz

ESTIMADAS 11

Famílias gastam em
saúde o dobro da UE

ESTIMADAS 11 A 17

Nova Edição
2023



Telecomunicações
Horta Osório envolvido em oferta para compra da Meo

Ex-banqueiro e Warburg Pincus estão a preparar proposta de 6 mil milhões.

ESTIMAS

Peniche
Maior devedor do BESA faz tremer estaleiros

ESTIMADAS 20 A 21

06.12.2023

Veja mais [aqui](#).

negócios

negocios.pt

Quinta-feira, 6 de Dezembro de 2023 | Edição: 10h | 100 páginas | 2,50€

FRANCISCO RA. FERREIRA
Partilha Casa: o início de uma boa ideia?



CAROLINA R. PALMÁ
Sem as petrolíferas, transição energética fica mais difícil



Maioria dos lesados nacionais da FTX deverá ser compensada



PRIMEIRA LINHA 4 E 7

Salto remuneratório só vai apanhar 10 mil técnicos superiores

■ Funcionários abrangidos em 2024 são um quarto do que foi inicialmente anunciado pelo Governo.

ECONOMIA 6 E 9

Alcochete, diz ela



Comissão liderada por Marta de Alcoba Parreira considera o conceito de margem na melhor localização para receber o novo aeroporto de Lisboa.

EMPRESAS 12 E 23, EDITORIAL

Dívida chinesa faz soar alarmes em vésperas da cimeira com a UE

ECONOMIA 10

Wall Street à espera de "rally" de Natal

MARKET 11 E 21

Mota-Engil ganha obra de expansão do Metro de Lisboa

INFRA 18 E 22

Nova Edição 2023



SUSTENTABILIDADE 2030

JOANA PORTUGAL PEREIRA
PROFESSORA UNIVERSITÁRIA

"Nesta COP não há grandes expectativas, mas estaríamos bem pior sem ela"

SUSTENTABILIDADE 18 E 21



REDEX



23.11.2023

Veja mais [aqui](#).

negócios

negocios.pt

Quinta-feira, 23 de novembro de 2023 | Edição: 1ª de 1ª | Nº 1025 | 4,20€ | Direção: **Glória Ramos** | Diretor adjunto: **Isabel Filipe**

CATARINA CARLA
Futuro espacial tem de ser mais pacífico e colaborativo



CARLOS ALBUQUERQUE
Krugman: a mão invisível e a sociologia amadora



JOAQUIM MIRANDA SARMENTO
LÍDER PARLAMENTAR DO PSD
Costa e Medina “já não mandam”. OE está a ser “usado na campanha”

ECONOMIA 20 e 11

Nova Edição
2023



**“Tenho 55 anos. Vou fazer o quê?”
As feridas por cicatrizar no Pego**

Dois anos após o fecho da central a carvão, o que se perdeu e o que está para vir.

INDÚSTRIA 10 e 11

Bolsa
CMVM não fecha a porta a criptoações em simulador

FINANÇAS 10 e 11

Impostos
Fiscalistas criticam “fim abrupto” dos vistos gold

LETRAS 10

Black Friday e Natal geram milhares de contratações

Nem uma potencial retração do consumo face a carteiras mais apertadas mexe com preparativos do comércio para atender à procura da “época alta”. **EMPREGO 10 e 11**

Sondagem

80% veem crise política a degradar economia

OPINIÃO 10 e 11

Estudo

CEO nacionais riscam IA da lista de prioridades

TECNOLOGIA 10 e 11

BAI 25

AINDA ACHA QUE NÃO HÁ DEPÓSITOS A PRAZO COM TAXAS ATRACTIVAS?

Informação no Banco BAI Europe S.A. (+351) 210 010 700 www.banqueiba.com.pt

Produtos e serviços sujeitos às condições em vigor. Disponíveis para clientes particulares e empresas titulares de conta de depósito a prazo do BAI e para novos clientes.

14.11.2023

Veja mais [aqui](#).

negócios

negocios.pt

Terça-feira, 14 de novembro de 2023 | Edição: Negócios | Nº 1028 | 4,50€ |
Diretor: Vasco Santos | Diretor Adjunto: Carlos Filipe

JOSÉ SÁ REIS
A pressa é inimiga da concentração
página 18



FILIPE SANTOS
E agora, que deve fazer cada um dos partidos?
página 20



Rendas registam o maior aumento de sempre

Preço por metro quadrado sobe há dois anos ininterruptamente.

ECONOMIA 08 1/23

Zona Euro arrisca recessão após um ano a fintá-la

PRIMEIRA LÍNEA 10 1/23

ÍNDICES ÁFRICA

Líder do BPI em Angola para falar sobre o BFA

ECONOMIA 17

Accor quer abrir 30 hotéis no país até 2028

EMPRESAS 08 1/23

Cresce pressão política sobre Centeno

Partido Popular Europeu avança pedir esclarecimentos ao BCE.

PRIMEIRA LÍNEA 10 1/23, ÚLTIMA 1/23 EDITORIAL



Entrada em funções de futura líder da Anacom em risco



Ex-cérebro de Centro Maximiano avança para a eleição parlamentar e renúncia não quer ser determinada de primário-objetivo ser formalizado.

EMPRESAS 17 1/23

Nova Edição 2023



Automóveis

Exportação de componentes bate recorde em setembro

EMPRESAS 08

Supervisão

Litígios vão ter alternativa a tribunal com custos menores

EMPRESAS 17 1/23

idealista

A app imobiliária líder em Portugal

09.11.2023

Veja mais [aqui](#).

negócios

negocios.pt

Quinta-feira, 9 de Novembro de 2023 | 10:00h | 100 páginas | 1,50€ | 1,50€

CATARINA CARLA
Porque é que Taiwan é tão importante para o Tio Sam?



CÁRLOS ALBUQUERQUE
O tempo é do povo e não do Presidente da República



Marcelo prefere ter orçamento fechado

Sondagem da Intercampus: dois terços dos portugueses defendem eleições antecipadas. Presidente ouve hoje Conselho de Estado.



Chefe de Estado só irá promulgar demissão do Governo no final do mês

Empresários preocupados defendem viabilização do OE para 2024

Conheça as 12 medidas mais relevantes que constam da proposta

Execução do PRR avança mesmo com demissão de António Costa

PRIMEIRA LINHA E O 9. EDITORIAL

Sócio número 1 da associação de calçado nas mãos da banca

EMPRESAS 28 e 29

Seis em cada 10 pessoas têm dificuldade em pagar a casa

ECONOMIA 30

Ministro da Economia alemão cancela visita a Portugal

EUROPA

Nova Edição 2023



Bolsa

Microsoft apanha onda da IA para novo máximo

INDICADORES 20 e 21

Energia

Verdian Power quer projetos renováveis no país até 2028

EMPRESAS 31

idealista

A app imobiliária líder em Portugal

08.11.2023

Veja mais [aqui](#).

negócios

negocios.pt

Em 2023, 8 de novembro de 2023, Edição: Ano XXI, Nº 2023, € 2,00
Dra. Bárbara Soares - Diretor Adjunto Célia Filipe

JOSÉ ESTEVES
As PME precisam de uma estratégia de e-commerce



CATARINA R. PALMA
O Balção Único do Prédio avança a passo de caracol



Obviamente, demito-me

- Hidrogénio, dados e lítio. Os três casos que ditaram a queda de António Costa
- De João Galamba a Vítor Escária. Conheça os arguidos e as suspeitas
- Governo e orçamento em suspenso à espera do Presidente da República
- Alta velocidade arrisca perder mil milhões em fundos europeus
- Juros da dívida passam imunes ao pânico instalado nas ações



PRIMEIRA LINHA, 4 a 11, EDITORIAL

Preço do azeite vai chegar aos dez euros por litro

ca em Espanha, maior produtor mundial, faz disparar valor do "ouro líquido".

PREÇOS 14 a 15

Nova Edição
2023



Banca

Entrada de dinheiro novo ofusca perdas do UBS

MOEDAS 14 a 15

Tecnologia

Estratégia para a blockchain apresentada até final do ano

MERCADOS 14 a 15

SUSTENTABILIDADE 2023

LUISA SCHMIDT
COORDENADORA
DO OBSERVA

"Temos de criar a figura de emergência climática"

SUSTENTABILIDADE 20 a 23



26.10.2023

Veja mais [aqui](#).

negócios

negocios.pt

Quinta-feira, 26 de outubro de 2023 - 08:45 - 100 páginas - 1,47 euros - 4,12€

Directora: Mariana Soares | Director: António Carlos Vilgas

JOAQUIM AGUIAR
PS e as contas certas: Sumar
droga mas sem engolir
comunicar 12



CATARINA CARNE
As lições de Goldin sobre
a flexibilidade no trabalho
comunicar 12



PODER
GRUPO DE REFLEXÃO
JUSTIÇA

GRUPO DE REFLEXÃO
JUSTIÇA



Mudar para deixar de beneficiar o infrator

O imperativo reformador é um objetivo partilhado pelas sete personalidades que reflectiram sobre o estado da justiça.

REPORTAGEM DE 17

Nova Edição
2023



Casas ficaram quase 50% mais caras em quatro anos

Com Lisboa em máximos, a pressão faz-se sentir na margem sul, onde preços já subiram 70%.

REPORTAGEM

Câmara de Lisboa aperta regras para financiar Web Summit

REPORTAGEM

Banco Central Europeu vai pôr juros em pausa. Descer só mais tarde

REPORTAGEM

Palavras de Guterres sobre Médio Oriente criam divisão na Europa

REPORTAGEM

LUÍS MENEZES
EX-CEO DA UNILABS PORTUGAL

Sem subida de salários, "sangria de recursos no SNS vai continuar"

REPORTAGEM



Lei obriga a que o Governo use excedente no corte da dívida

Fernando Medina apresenta um novo plano em favor para investimentos. Conselho das Finanças Públicas tem de dar as prioridades. Devem ser feitas.

REPORTAGEM

IMI Só três elétricas avançaram com avaliação das barragens

REPORTAGEM

BAJ 25

AINDA ACHA QUE NÃO HÁ DEPÓSITOS A PRAZO COM TAXAS ATRACTIVAS?

Informação no Banco BAI Europe S.A.
T: 2021 253 533 700
info@bai.com

Produtos e serviços sujeitos ao crédito em risco. Reservados para clientes particulares mediante abertura de conta de depósito e acesso ao BAI Europe.

19.10.2023

Veja mais [aqui](#).

negócios

negocios.pt

Quinta-feira, 19 de outubro de 2023 - Edição: Ano XXIII - Nº 3071 - 4,20€
Diretor: Vasco Branco - Diretor adjunto: João Filipe

CATARINA CARIA
Sinto-me desafiada com o futuro do radicalismo feminino



Guilherme Balsemão
A preparação para uma pandemia não pode esperar



Euro digital ameaça lucros da banca

Moeda emitida pelo BCE pode diminuir as margens financeiras e as receitas com comissões.

VERSÃO 24 e 25

Sindicatos reúnem-se com CEO da Altice e Drahi está na mira

EMPRESAS 20

NICOLAS SCHMIT
COMISSÁRIO EUROPEU DO EMPREGO

“Com a escassez de mão de obra, semana de 4 dias pode ser atraente”



Comissário europeu do emprego. A implementação de programas piloto em vários Estados-membros permite, por fim, tirar lições positivas.

PERSONAS 10 e 11



Fisco limita casos em que painéis solares dão benefício no IRC

AT entende que este investimento não cabe no conceito de aumento da capacidade de um estabelecimento existente.

ECONOMIA 8 e 9

Nova Edição
2023



Energia
Noruegueses às compras de renováveis em Portugal

EMPRESAS 22 e 23

Política
Costa diz que não recua no IUC e admite falha na TAP

ECONOMIA 21



18.10.2023

Veja mais [aqui](#).

negócios

negocios.pt

Quinta-feira, 18 de outubro de 2023 | Edição | Ano XVII | Nº 3000 | € 1,50

Directores: António Borges | Editor: António Carlos Filipe

ISABEL STILWELL
É difícil encontrar dois anos em que as taxas não mudem



F. MOTA FERREIRA
São os novos socialistas que vão tomar conta do PS



Adicional de IRS vai aplicar-se também ao penúltimo escalão

Atualização dos escalões de IRS leva a que, em 2024, a taxa de solidariedade chegue a mais contribuintes. Em 2021, últimos dados existentes, abrangeu um total de 21.800 agregados.

ESTRATÉGIA 100 11

Fundo de Resolução admite fechar acordo do Novo Banco mais cedo



Luís Máximo dos Santos espera uma venda que "maximize" participação do Estado. Planos contra crise na banca vão ter mais controlo

FINANÇAS 100 11

Desvio de voos para Cascais alivia menos de 1% do tráfego

EMPRESAS 100 11

Visabeira adia compra da Jayme da Costa por falta de aviso à Concorrência

EMPRESAS 100 11

Paragem da Autoeuropa faz produção da fábrica ceder 40% em setembro

EMPRESAS 100 11

Nova Edição 2023



SUSTENTABILIDADE 2020

Novo reporte cria pressão sobre PME exportadoras

Informação terá de ser prestada a partir de 2023. As empresas devem começar a preparar-se para o desafio.

SUSTENTABILIDADE 20 11

Dívida
Agências de "rating" estão menos otimistas do que Medina

FINANÇAS 100 11

12.10.2023

Veja mais [aqui](#).

negócios

negocios.pt

Quinta-feira, 12 de outubro de 2023 | Edição | Ano XXIII | Nº 3086 | P. 1,60 |
Diretor: **Manuel Branco** | Diretor Adjunto: **António Filipe**

LUIS TOGO-BOM
A destruição de valor
na economia portuguesa
página 20



ACOSTINHO P. MIRANDA
O Hamas e a vulnerabilidade
energética do Ocidente
página 14 e 15



Apoios ao abate de carros mexem com incentivos aos elétricos

SAIBA O QUE VAI MUDAR

Previsão de Medina de queda do Brent ignora geopolítica

Regime para atrair talentos fica aquém dos residentes não habituais

Fundo criado com excedente vai financiar alta velocidade

Emprego público quase estagna com menor subida do pós-troika

PRIMEIRA LINHA 4 e 14, EDITORIAL

Aquisições podem dar novo ânimo às ações das telecom

O setor está entre os que menos valorizaram no Ixica 500 desde o início do ano, sendo o setor com pior desempenho. A consolidação pode trazer "oportunidades interessantes", dizem os analistas.

REDAÇÃO 26 e 27

Corticeira Amorim abre mais duas fábricas

EMPRESAS 22 e 23

Remoção de amianto volta ao Parlamento

LEGISLAÇÃO 10 e 11

Nova Edição
2023



Habitação

Prestações em atraso impedem adesão a nova moratória

OPINIÃO 16 e 17

Novo aeroporto
Comissão dá resposta ao PSD e diz que não "escolhe lados"

OPINIÃO 18 e 19

idealista

A app imobiliária líder em Portugal

29.09.2023

Veja mais [aqui.](#)

FIM DE SEMANA

negócios

negocios.pt

revista Negócios, 29 de setembro de 2023, Sábado, Ano XXIII, Nº 2088 - 4,50€
Diretor: **Miguel Coimbra**, Diretor Adjunto: **Carlos Vilhote**



AS SUAS FINANÇAS
Um consultório para esclarecer as dúvidas
ISSUE 2023/24

Há mais empresas a preparar subida de preços

Processo de desinflação pode ficar comprometido pelos combustíveis.

COMÉRCIO 18 e 19

Maldito excedente

O que Fernando Medina pode fazer para reduzir o superávit do OE, habitual arma de combate político.

PRIMEIRA-LINHA 18 e 19



ENTREVISTA **GEORGIOS PAPADIMITRIOU**

Galp decide nova central de Ourique no próximo ano

Novo central solar é inaugurado hoje em Alcoutim, onde Galp tem experiência no setor das renováveis.

ENERGIA 18 e 19

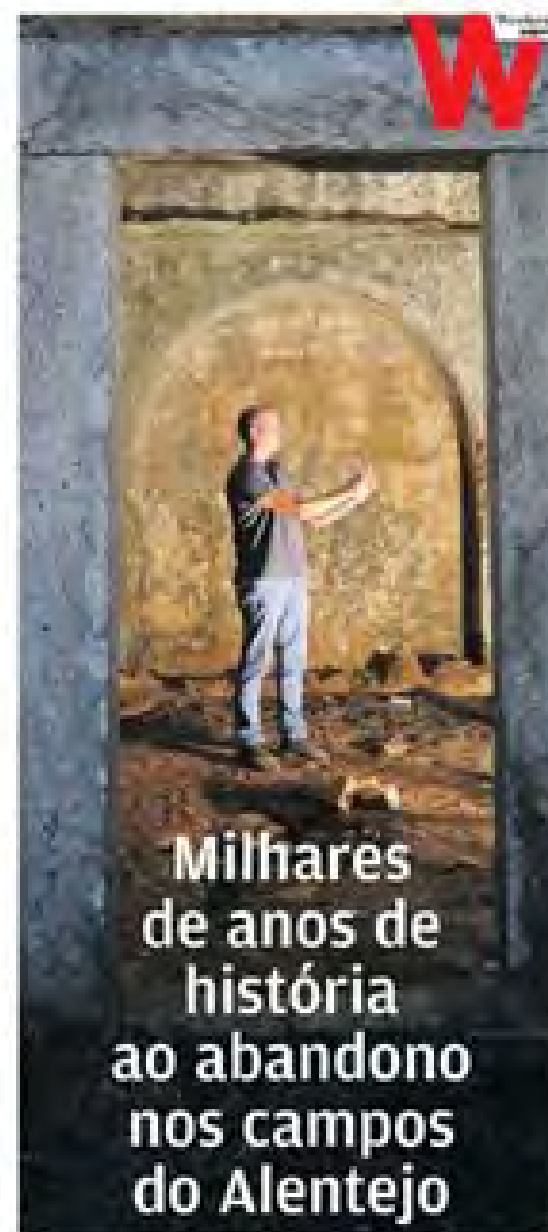

Milhares de anos de história ao abandono nos campos do Alentejo

Nova Edição
2023



ARMANDO E. PEREIRA
A fragmentação política resulta do empobrecimento



JOANA GARRINHA
O perfeccionismo leva a estabelecer metas irrealistas



ISCAIM SAMPAIO
O P está a fazer o que lhe compete com propostas realistas



PEDRO S. CARVALHO
15,9 mil facultativo sem a única opção caritativa

SEMANA 10 e 11, OPINIÃO 10 e 11

Investimento

Fundos perdem 100,8 milhões em ativos sob gestão

FINANÇAS 17 e 18

Privatização

Posição do Estado na TAP depende dos interessados

AVIAÇÃO 17

SOLVERDE.PT
SOLUÇÃO PARA O SEU PROBLEMA

www.solverde.pt

APOSTA 10€
GANHA 30€

www.benpor.com

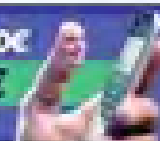

BEN
POR

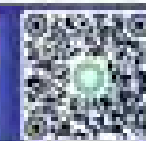

www.benpor.com

27.09.2023

Veja mais [aqui](#).

negócios

negocios.pt

Quarta-feira, 27 de setembro de 2023 | Diário | Ano XVIII | N.º 5086 | € 2.80
Diretora **Diana Ramos** | Diretor adjunto **Celso Filipe**

F. MOTA FERREIRA
Seria bom alinhar o país político com o país real
OPINIÃO 26



PEDRO OLIVEIRA
A excelência das escolas de gestão ajuda Portugal
OPINIÃO 29



Publicidade

Marlene Alves

SUSTENTABILIDADE 20|30



ANTÓNIO RIOS DE AMORIM CEO DA CORTICEIRA AMORIM

Aeroporto em Rio Frio? “Não nos pareceu que isso fosse sequer uma ameaça”

Empresa começa a investir na zona já este mês e irá plantar um milhão de sobreiros nos primeiros cinco anos.

Novo estudo vai avaliar evolução ESG das empresas portuguesas

RADAR VERDE

Estreia. Espaço de opinião da autoria de Bruno Proença para ajudar a descodificar as várias vertentes da sustentabilidade.

SUSTENTABILIDADE 18 a 21

Israelita Tamar investe em quatro hotéis no Porto

Duas unidades irão abrir portas no próximo verão | No Dia Mundial do Turismo o presidente da confederação do setor elogia apostas certas da TAP EMPRESAS 14 e 15

MADALENA CASCAIS TOMÉ CEO DA SIBS
“Mais de 50% das operações nos multibancos não são levantamentos”



Gestora afirma que a empresa está mais digital e internacional e tem praticado “uma política de dividendos considerável”.

PRIMEIRA LINHA 4 a 7

EDP e Galp querem “garantias de preço” para ir ao leilão de eólicas “offshore”

Energéticas só avançarão com propostas se valores de licitação assegurarem retorno.

EMPRESAS 16

Nova Edição
2023



Investimento

Especuladores podem ajudar a desmascarar ‘greenwashing’

MERCADOS 22 e 23

Sondagem

Portugueses pedem OE com foco na saúde e impostos

ECONOMIA 9

Publicidade

idealista

A app imobiliária líder em Portugal

20.07.2023

Veja mais [aqui](#).

negócios

negocios.pt

Quinta-feira, 20 de julho de 2023 | Diário | Ano XVIII | N.º 5038 | € 2,80
Diretora **Diana Ramos** | Diretor adjunto **Celso Filipe**

LUÍS TODO BOM
Angola é um país irmão
de Portugal. O Brasil não
OPINIÃO 29



BERTRAND BADRÉ
É preciso mudar a cultura
no Banco Mundial
OPINIÃO 31



Peso dos juros na prestação da casa triplica num só ano

O valor médio dos contratos de empréstimo em Portugal estava, em junho, em 361 euros, dos quais 53% são juros. O fardo é ainda mais pesado nos contratos recentes.

MERCADOS 26 e 27

João Cortesão

MARIA CARMO-FONSECA

“Há uma grande fé na ciência, mas a ciência não resolve tudo”

PRIMEIRA LINHA 6 a 11



#O PODER DE FAZER ACONTECER

ESTADO DA NAÇÃO

Economia a caminho de retomar trajetória pré-covid

Uma maioria absoluta marcada por polémicas que já leva 13 demissões

António Costa abre hoje o debate do Estado da Nação. Num Executivo que está fragilizado politicamente, salvam-se as contas públicas.

ECONOMIA 12 e 13, EDITORIAL

Altice suspende “vários gestores” e dá mais funções a Ana Figueiredo

EMPRESAS 22 e 23

Publicidade

Empresas que se distinguem no mercado



Ambiente

Governo acalma atuais gestoras de resíduos perigosos

EMPRESAS 20 e 21

Habitação

18 municípios aceitam gerir imóveis do Estado

ECONOMIA 14

Indústria

Chineses vendem duas fábricas da Cifial por 16 milhões

EMPRESAS 24

06.07.2023

Veja mais [aqui.](#)

negócios

negocios.pt

Quinta-feira, 6 de julho de 2023 | Diário | Ano XVIII | N.º 5028 | € 2.80
Diretora **Diana Ramos** | Diretor adjunto **Celso Filipe**

LUÍS TODO BOM
Quatro dias de trabalho
presencial e um remoto
OPINIÃO 27



TWILA MOON
A mensagem da Gronelândia:
o gelo não vai negociar
OPINIÃO 31



Depósitos à ordem superam dinheiro a prazo das famílias

A baixa remuneração das aplicações e a inércia dos particulares justificam esta realidade.

MERCADOS 22 e 23

Funcionários da direção de energia pedem escusa de responsabilidades

Falta de carros para inspeções motiva pedido feito por quadros da Direção-geral de Energia e Geologia.

EMPRESAS 20 e 21

Versão preliminar

Relatório cria polémica ao ilibar o Governo de interferência na TAP

EMPRESAS 18 e 19, EDITORIAL

Economia abranda e arrisca contração no segundo trimestre

ECONOMIA 8 e 9

Navigator terá maior central solar para autoconsumo da EDP

HOME PAGE 2



Ricardo Almeida

JOSÉ LUÍS CARNEIRO
MINISTRO DA ADMINISTRAÇÃO INTERNA



“Devemos evoluir para um serviço europeu de proteção civil”

PRIMEIRA LINHA 4 a 7

Publicidade

Empresas que se distinguem no mercado

scoring.pt

Indústria
Curaleaf compra fábrica de canábis em Setúbal

ÚLTIMA

Publicidade

INTERFER

Especialistas em ferragens.

www.interfer.pt

05.07.2023

Veja mais [aqui.](#)

negócios

negocios.pt

Quarta-feira, 5 de julho de 2023 | Diário | Ano XVIII | N.º 5027 | € 2.80
Diretora **Diana Ramos** | Diretor adjunto **Celso Filipe**



ROGÉRIO CAMPOS HENRIQUES CEO DA FIDELIDADE
“É natural que os seguros venham a ser mais caros”
SUSTENTABILIDADE 20 a 23

Plano para recuperar Efacec tem corte de 50% na dívida

Estratégia da Mutares contempla um redução de 50% no encargo de 58 milhões que a empresa contraiu através de um empréstimo obrigacionista a cinco anos realizado em 2019.

EMPRESAS 16

Contratação, preços e juros são nuvens no horizonte da indústria

Falta de mão-de-obra preocupa empresários. Conheça o raio-x da atividade de cinco setores.

PRIMEIRA LINHA 4 a 8

Bonificações de pensões unificadas são mal calculadas

ECONOMIA 10 e 11

Empresa da Mota-Engil assume operação do corredor do Lobito

EMPRESAS 17

Há um “menino” que vai fazer subir os preços das matérias-primas agrícolas

MERCADOS 25



Preços
Um quarto da OCDE ainda tem inflação acima de 10%

ECONOMIA 12

idealista

A app imobiliária líder em Portugal

22.06.2022

Veja mais [aqui](#).

negócios

negocios.pt

Quinta-feira, 22 de junho de 2022 | Diário | Ano XVIII | N.º 5018 | € 2,80
Diretora **Diana Ramos** | Diretor adjunto **Celso Filipe**

PAULO MORGADO
Gestão de empresas move-se
em quatro eixos de atuação
OPINIÃO 26



JOAQUIM AGUIAR
A racionalidade da política
e a loucura das emoções
OPINIÃO 27



PS recua e mantém vistos gold para fundos de capital de risco

Os cidadãos estrangeiros que adquiram unidades de participação neste tipo de veículos de investimentos poderão continuar a beneficiar de autorização de residência.

ECONOMIA 10 e 11

Miguel Baltazar



ARLINDO OLIVEIRA
PROFESSOR NO INSTITUTO SUPERIOR TÉCNICO

IA fará aumentar produtividade das empresas

Hôma, CUF, BPI e Sumol+Compal. Conheça quatro casos de utilização da inteligência artificial.

PRIMEIRA LINHA 4 a 8

Empresas que se distinguem no mercado



2022 SCORING TOP 5%
MELHORES PME PORTUGAL

Portugal e Espanha são dos mais atingidos pela fuga dos depósitos

MERCADOS 24 e 25

Sonae e Efacec põem fim a guerra judicial de quatro anos

EMPRESAS 18 e 19

Governo exige que hospitais apliquem valorizações salariais

ECONOMIA 12

Aeroporto Executivo avalia propostas para reforçar a Portela

João Galamba quer evitar o caos que se registou o ano passado no aeroporto Humberto Delgado.



EMPRESAS 21

Tecnologia
Portugueses da Goparity entram no Canadá

EMPRESAS 20

07.06.2023

Veja mais [aqui.](#)

negócios

negocios.pt

Quarta-feira, 7 de junho de 2023 | Diário | Ano XVIII | N.º 5009 | € 2.80
Diretora **Diana Ramos** | Diretor adjunto **Celso Filipe**

SUSANA Q. PLAZA
10 passos para o sucesso
na inovação empresarial
OPINIÃO 26



PEDRO FONTES FALCÃO
E que tal atrair mais
uma "Autoeuropa"?
OPINIÃO 27



Pedro Catarino



Pedro Nuno Santos guarda trunfos para segundo "round"

Na comissão de Economia, ex-ministro arrasou privatização da TAP feita pelo PSD e apelou à revisão do contrato com a Airbus.

EMPRESAS 12

Empresas que se distinguem no mercado



Descontos para a ADSE já superam 700 milhões

Subsistema de saúde dos funcionários públicos vê valor das contribuições subir 5% à boleia do alargamento deste regime a trabalhadores com contrato individual.

ECONOMIA 8 e 9

Segurança, menos IRS e sol. O país na rota dos nómadas digitais

Procura pressionou rendas. Preços estão altos até para estrangeiros.



PRIMEIRA LINHA 4 a 7

Parceiros discutem plano a quatro anos para desbloquear IRC

ÚLTIMA

Só 20% do desconto IVAucher chegou aos contribuintes

ECONOMIA 10 e 11

Poupança

Porque é que a banca não segue apelo de Marcelo?

Presidente pediu um "esforçozinho" para se remunerar melhor os depósitos.

MERCADOS 20 e 21

Sustentabilidade 20|30

STEPHAN MORAIS
INDICO CAPITAL PARTNERS
"A transição digital será dura para muitas gerações"

SUSTENTABILIDADE 16 a 19



25.05.2023

Veja mais [aqui](#).

negócios

negocios.pt

Quinta-feira, 25 de maio de 2023 | Diário | Ano XVIII | N.º 5000 | € 2.80
Diretora **Diana Ramos** | Diretor adjunto **Celso Filipe**

FERNANDO ILHARCO
A Inteligência Artificial é
estratégica para as empresas
OPINIÃO 26



PAULO CARMONA
O que danifica a economia
é o abuso e a incompetência
OPINIÃO 27



O PODER
DE FAZER
ACONTECER

MARIANA VAN ZELLER
JORNALISTA

“Mercados negros
funcionam como
uma empresa”

“Importante investirmos num
jornalismo sério”, afirma a repórter
que ganhou fama com o programa
“Na Rota do Tráfico”.

PRIMEIRA LINHA 4 a 9



Marilene Alves

Empresas que se
distinguem no
mercado



Política

Costa tenta
conter caso
Galamba num
debate “sem
história”

Primeiro-ministro
não esclareceu os
contactos com
Mendonça Mendes.

ECONOMIA 12 e 13

Mais Habitação
Dúvidas geram
“insegurança”
entre os
investidores

LEX 14 e 15

Energia
Consumidores
pagam reforço
da rede eólica
offshore

EMPRESAS 20 e 21

Bruxelas exige corte de 2,5 mil milhões na despesa pública

Redução é necessária para que o Governo português cumpra as regras
orçamentais que voltam a estar em vigor no próximo ano. ECONOMIA 10 e 11

JOÃO PRATAS PRESIDENTE DA APFIPP
Fundos de investimento
ganham flexibilidade para
cobrar custos a clientes



Líder da Associação Portuguesa de
Fundos de Investimento, Pensões
e Património saúda o novo regime
de gestão de ativos.

MERCADOS 22 e 23

SonAir ganha em tribunal
à White e recupera
avião arrestado no Porto

EMPRESAS 18 e 19

Novo Banco paga juro de
9,8% em emissão de dívida

ÚLTIMA

11.05.2023

Veja mais [aqui.](#)

negócios

negocios.pt

Quinta-feira, 11 de maio de 2023 | Diário | Ano XVIII | N.º 4990 | € 2,80
Diretora **Diana Ramos** | Diretor adjunto **Celso Filipe**

PAULO MORGADO
As seis etapas para que
uma organização progrida
OPINIÃO 22



PEDRO BRINCA
A quadratura do círculo
feita por António Costa
OPINIÃO 23



Emprego de licenciados com destruição recorde

Maior quebra ocorre entre mulheres licenciadas a meio da carreira. Descida do prémio salarial estará a empurrar adultos para a emigração, diz o economista João Cerejeira.

ECONOMIA 8 e 9

Publicidade

**#O PODER
DE FAZER
ACONTECER**

MATHILDE LEMOINE

ECONOMISTA-CHEFE
DA EDMOND DE ROTHSCHILD

“O setor financeiro
tem o poder que
lhe quisermos dar”



PRIMEIRA LINHA 4 a 7

Metade dos créditos chega a dezembro com pico de juro superado

Banco de Portugal conclui que metade dos
contratos em vigor já teve no passado uma
taxa mais alta que a esperada no fim do ano.

MERCADOS 20 e 21

Dos operadores a
Galamba, ninguém
poupa a Anacom

EMPRESAS 18

Importações
já custam
menos
do que
há um ano

ANA moveu
quatro
processos
contra
regulador

ECONOMIA 11

EMPRESAS 16

Empresas que se
distinguem no
mercado



Indústria
Navigator diz
que incerteza
não vai travar
investimentos

EMPRESAS 17

Publicidade

idealista

A app
imobiliária
líder em
Portugal

10.05.2023

Veja mais [aqui.](#)

negócios

negocios.pt

Quarta-feira, 10 de maio de 2023 | Diário | Ano XVIII | N.º 4989 | € 2,80
Diretora **Diana Ramos** | Diretor adjunto **Celso Filipe**

SANDRA LOURENÇO
É preciso transformar
a diversidade em norma
OPINIÃO 27



F. MOTA FERREIRA
O poder como falso
garante de estabilidade
OPINIÃO 26



Publicidade

ANA apresenta conta de 17 milhões por estudos do Montijo

Concessionária entende que o valor “deve ser integrado como parte dos investimentos considerados para o projeto” do novo aeroporto.



Negócio de compra da VEM no Brasil “foi o melhor investimento da TAP em 50 anos.” Diogo Lacerda Machado ex-administrador

EMPRESAS 14, HOME PAGE 4

Municípios impedidos de entrar no capital das SAD de futebol

Novo regime jurídico das sociedades desportivas, em discussão no Parlamento, determina proibição.



ECONOMIA 10 e 11

Literacia financeira
Criptoativos.
Só metade
sabe que pode
perder dinheiro

MERCADOS 24 e 25

Países do Sul seguram economia da Zona Euro

Portugal, Espanha e Itália foram os responsáveis pelo crescimento do PIB. Desempenho do turismo e fundos europeus explicam situação.

PRIMEIRA LINHA 6 a 9

Empresas que se distinguem no mercado



Indústria

Corticeira Amorim admite novas aquisições

EMPRESAS 15

Tecnologia

Siemens cria centro em Portugal para servir Europa

EMPRESAS 16

Publicidade

INTERFER

Especialistas em ferragens.

www.interfer.pt

27.04.2023

Veja mais [aqui](#).

negócios

negocios.pt

Quinta-feira, 27 de abril de 2023 | Diário | Ano XVIII | N.º 4981 | € 2,80
Diretora **Diana Ramos** | Diretor adjunto **Celso Filipe**

JAYATI GHOSH

A austeridade raramente levou a resultados positivos
OPINIÃO 31



FERNANDO ILHARCO

A inteligência artificial altera as competências
OPINIÃO 26



IRS

131 mil famílias vão descontar até menos 76 euros por mês

VEJA AS SIMULAÇÕES

- Taxa efetiva com aumento ligeiro. Só 58% dos agregados paga imposto
- Despesa com não residentes ultrapassou os mil milhões
- 36,4% do montante entregue concentra-se em escalões mais baixos
- Salários e pensões respondem por 90% do valor liquidado

PRIMEIRA LINHA 4 a 7, EDITORIAL

Empresas que se distinguem no mercado



800 505 805 • DESIGNAÇÃO DA EMPRESA

2022

SCORING TOP 5%[®]

MELHORES PME PORTUGAL[®]

scoring.pt

Regulação

AdC avalia juridicamente subvenção de ex-presidente

ÚLTIMA

Lei Laboral

Advogados criticam travão a serviços externos

LEX 12 a 15

Governo propõe uma nova licença partilhada paga a 90%

Esta situação irá aplicar-se se o pai gozar pelo menos 60 dias numa licença de 180.

ECONOMIA 8 e 9

Bruxelas faz “festa” com novas regras

ECONOMIA 10 e 11

Entram 209 milhões nos fundos em 3 meses

MERCADOS 22 e 23

idealista

A app imobiliária líder em Portugal

13.04.2023

Veja mais [aqui](#).

negócios

negocios.pt

Quinta-feira, 13 de abril de 2023 | Diário | Ano XVIII | N.º 4972 | € 2.80
Diretora **Diana Ramos** | Diretor adjunto **Celso Filipe**

PAULO MORGADO
O que mais se destaca nas
empresas é a estagnação
OPINIÃO 30



PAULO CARMONA
Este Governo é um
imenso comentário
OPINIÃO 31



Concessões dos portos alargadas até 75 anos

Governo sobe o prazo máximo de exploração dos terminais portuários para incentivar “mais investimento e a renovação de infraestruturas”.

EMPRESAS 20 e 21

O PODER
DE FAZER
ACONTECER

ONÉSIMO TEOTÓNIO ALMEIDA

“A democracia
é a tentativa
de regular
as vontades
do poder”

PRIMEIRA LINHA 6 a 11



Bruno Coirão

Novos registos de alojamento local mais que duplicam

ECONOMIA 14

50% dos trabalhadores só passaram fasquia de mil euros há três anos

ECONOMIA 12 e 13

Fed ainda sem razão para parar juros

MERCADOS 26 e 27

Empresas que se
distinguem no
mercado



Inquérito

CMVM vai explicar se TAP arrisca coima até 5 milhões

Luís Laginha de Sousa
dá hoje explicações na
comissão parlamentar.

EMPRESAS 22

Saúde

Unilabs cria 100 empregos e investe 8 milhões

EMPRESAS 23

Previsões

FMI coloca Portugal com terceira maior dívida do euro

ECONOMIA 15

12.04.2023

Veja mais [aqui](#).

negócios

negocios.pt

Quarta-feira, 12 de abril de 2023 | Diário | Ano XVIII | N.º 4971 | € 2.80
Diretora **Diana Ramos** | Diretor adjunto **Celso Filipe**

NOURIEL ROUBINI
Vem aí uma crise da
dívida estagflacionista
OPINIÃO 31



PEDRO OLIVEIRA
Podem pequenos países criar
grandes empresas globais?
OPINIÃO 29



Shawn Thew/EPA



FMI mais pessimista do que Governo e Banco de Portugal

Previsões de crescimento
da economia não coincidem.

Da China ao imobiliário. Os nove
sinais de alerta da organização.

Corrida a liquidez escassa agrava
risco de financiamento.

PRIMEIRA LINHA 4 a 7

Chairman da TAP afirma ter sido demitido por “conveniência partidária”

EMPRESAS 14 e 15

SUSTENTABILIDADE 20|30

JOSÉ MARTOS
PRESIDENTE EXECUTIVO SAINT-GOBAIN PORTUGAL



“Pressão inflacionista
na habitação não
mostra abrandamento”

SUSTENTABILIDADE 20 a 23

Conselho Económico
e Social defende
uma compensação
das pensões
“a médio prazo”

ECONOMIA 8 e 9

Empresas que se
distinguem no
mercado



Indústria
Duo nacional
e três fundos
na corrida
final à Efacec

HOME PAGE 2

Telecomunicações
Ericsson avisa
que o país
precisa de
acelerar no 5G

EMPRESAS 16 e 17

Publicidade

idealista

A app
imobiliária
líder em
Portugal

23.03.2023

Veja mais [aqui.](#)

negócios

negocios.pt

Quinta-feira, 23 de março de 2023 | Diário | Ano XVIII | N.º 4958 | € 2.80
Diretora **Diana Ramos** | Diretor adjunto **Celso Filipe**

SUSANA Q. PLAZA
Mão de obra instruída
a fazer bolos em casa
OPINIÃO 27



CAMILO LOURENÇO
Costa ultrapassa o PCP
e o Bloco pela esquerda
OPINIÃO 26



Pedro Catarino

TIAGO ANTUNES SECRETÁRIO DE ESTADO DOS ASSUNTOS EUROPEUS

“É preciso avançar no seguro
comum de depósitos”

A cimeira europeia
de hoje e amanhã
será marcada pela
crise bancária,
a competitividade,
a guerra na Ucrânia
e a energia.

PRIMEIRA LINHA 4 a 7

Governo recua e já admite baixar IVA nos alimentos

Primeiro-ministro admite avançar com uma redução do imposto mesmo depois de os ministros das Finanças e da Economia terem criticado esta medida.

ECONOMIA 10 e 11

Perfil

Luís Lopes quis
ser CEO da Nos,
conseguiu-o na
Vodafone Portugal



Gestor tem 50 anos e
uma longa carreira
no setor. É criativo
e tem uma grande
disciplina financeira.

EMPRESAS 17

Estado deu pré-reformas em média aos 62 anos

Em quatro anos, só 22 funcionários públicos conseguiram este acordo com 66% do salário-base. Ou seja, um a cada dois meses.

ECONOMIA 8 e 9

Fusão de Credit Suisse e UBS pode derrapar para 2024

EMPRESAS 16

Empresas que se
distinguem no
mercado



Financiamento

Investimentos
de empresas
travados por
juros altos

LEX 12 e 13

Imobiliário

Estrangeiros
representam
11% das casas
compradas

EMPRESAS 20

idealista

A app
imobiliária
líder em
Portugal

09.03.2023

Veja mais [aqui.](#)

negócios

negocios.pt

Quinta-feira, 9 de março de 2023 | Diário | Ano XVIII | N.º 4948 | € 2.80
Diretora **Diana Ramos** | Diretor adjunto **Celso Filipe**

CARLOS BASTARDO
Evolução das exportações vai depender do investimento
OPINIÃO 31



PAULO MORGADO
Quão competitivo é o seu posicionamento de mercado?
OPINIÃO 28



Publicidade

DANIEL INNERARITY FILÓSOFO
“Vivemos sob a forte tentação de fazer da política um direto”

PRIMEIRA LINHA 4 a 9



Pedro Elias

PODER DE FAZER ACONTECER

CEO da TAP já prepara a batalha jurídica para contestar despedimento

A francesa Christine Ourmières-Widener contratou advogados de diferentes especialidades para refutar a decisão do Governo de a afastar da companhia.

EMPRESAS 18 e 19

Aeroporto de Lisboa entra no top 10 dos mais movimentados

EMPRESAS 19

Subvenções públicas subiram 17% em 2022

ECONOMIA 10 e 11

Juros no Japão serão lentos, mas volatilidade é global

MERCADOS 22 e 23

Empresas que se distinguem no mercado



NAZARÉ DA COSTA CABRAL

Presidente do Conselho das Finanças Públicas escreve sobre:

“O caso (pouco exemplar) da política de habitação”

OPINIÃO 29

Bolsa

Ibersol vai regressar ao índice PSI

HOME PAGE 2

Publicidade

idealista

A app imobiliária líder em Portugal

08.03.2023

Veja mais [aqui](#).

negócios

negocios.pt

Quarta-feira, 8 de março de 2023 | Diário | Ano XVIII | N.º 4947 | € 2,80
Diretora **Diana Ramos** | Diretor adjunto **Celso Filipe**

ISABEL STILWELL
O efeito do teletrabalho
na vida amorosa
OPINIÃO 30



JOÃO DUQUE
A responsabilidade de
marcas fortes e relevantes
OPINIÃO 29



Publicidade

Só 10,4% de mulheres são executivas no PSI



Nova diretiva europeia é uma das esperanças para alteração do “status quo” | **O Lugar Delas**, podcast que debateu o papel das mulheres nas lideranças, finanças pessoais e mercado de trabalho | **Presença** feminina em minoria no discurso público

PRIMEIRA LINHA 4 a 10, SUSTENTABILIDADE 22 e 23

Empresas que se distinguem no mercado



Infraestruturas

Galamba quer ANA a investir já no aeroporto de Lisboa

HOME PAGE 2

Financiamento
“Factoring” foi a principal alavanca de crescimento

EMPRESAS 18 e 19

Publicidade

Quem é Luís Rodrigues, o novo líder da TAP

É visto como o “gestor calmo” capaz de tirar a companhia da turbulência.

EMPRESAS 16 e 17



APAVT

1.800
pediram
apoio para
mudar do
litoral para
o interior

ECONOMIA 14

Produtividade subiu 4,6%.
Ganhos são estruturais?

ECONOMIA 12 e 13

Capital fresco reforça peso da família EDP na bolsa

MERCADOS 24 e 25

INTERFER

Especialistas
em ferragens.

www.interfer.pt

23.02.2023

Veja mais [aqui](#).

negócios

negocios.pt

Quinta-feira, 23 de fevereiro de 2023 | Diário | Ano XVIII | N.º 4938 | € 2.80
Diretora **Diana Ramos** | Diretor adjunto **Celso Filipe**

PAULO CARMONA
Parte do dito pacote à habitação é só fumaça
OPINIÃO 30



ANNE O. KRUEGER
O multilateralismo ainda é o melhor
OPINIÃO 31



Publicidade

PLANO PARA A HABITAÇÃO

Bancos obrigados a calcular bonificação do crédito da casa

• Advogados antecipam aumento de litígios com subarrendamento

ECONOMIA 12, LEX 14 e 15



MARTINE AVES

ESPECIAL UM ANO DE INVASÃO

Putin acelerou fim da era do dinheiro barato

Investidores parecem pouco preocupados com o conflito. A ascensão e queda das matérias-primas.

HOME PAGE 4 e PRIMEIRA LINHA 6 a 9



Financeiras querem margem para subir juros de “leasings”

MERCADOS 22 e 23

Empresas que se distinguem no mercado



Energia Finerge constrói 15 projetos eólicos e solares

Empresa gerida por Pedro Norton atingiu recorde nas licenças de produção atribuídas em 2022.

EMPRESAS 18 e 19

Conjuntura Inflação “supercrítica” dá sinais de alívio

ECONOMIA 10 e 11

Reprivatização Governo estuda como recuperar dinheiro que pôs na Efacec

EMPRESAS 21

09.02.2023

Veja mais [aqui.](#)

negócios

negocios.pt

Quinta-feira, 9 de fevereiro de 2023 | Diário | Ano XVIII | N.º 4929 | € 2,80
Diretora **Diana Ramos** | Diretor adjunto **Celso Filipe**

PAULO MORGADO
Coisas que deviam importar
o povo desvalorizado...
OPINIÃO 25



SUSANA Q. PLAZA
Os super-heróis do novo
sistema energético
OPINIÃO 27



UE permite benefícios fiscais para combater apoios dos EUA

Ajudas de Estado vão ser flexibilizadas, mas limitadas no tempo e destinadas a setores específicos. ECONOMIA 12 e 13

Ministro da Economia nunca se reuniu com presidente da ANI

António Costa Silva diz que execução do PRR e dos fundos comunitários nunca esteve em causa. Líder da Agência Nacional de Inovação saiu com queixas das tuteladas.

HOME PAGE 2



José Gageiro/Movephoto

Empresas que se distinguem no mercado

2022 SCORING TOP 5% MELHORES PME PORTUGAL

2013	2014	2015	2016	2017	2018	2019	2020	2021	2022
Gás Natural 26,33% Gr	Paládio 11,35% Pd	Lítio 187,05% Li	Carvão 103,67% CV	Paládio 56,25% Pd	Paládio 18,59% Pd	Paládio 54,20% Pd	Prata 47,89% Ag	Lítio 442,80% Li	Lítio 72,49% Li
Petróleo 7,19% Cr	Níquel 6,91% Ni	Chumbo -2,50% Pb	Zinco 60,59% Zn	Lítio 40,51% Li	Trigo 17,96% Tg	Petróleo 34,46% Cr	Cobre 26,02% Cu	Carvão 160,61% CV	Níquel 43,13% Ni
Paládio 1,70% Pd	Lítio 4,82% Li	Alumínio 19,63% Al	Alumínio 32,39% Al	Alumínio 32,39% Al	Alumínio 6,91% Al	Alumínio 31,55% Al	Paládio 25,86% Pd	Petróleo 55,01% Cr	Gás Natural 19,97% Gr
Zinco 0,17% Zn	Zinco 3,91% Zn	Alumínio 19,63% Al	Alumínio 32,39% Al	Alumínio 32,39% Al	Alumínio 6,91% Al	Alumínio 31,55% Al	Ouro 25,12% Au	Gás Natural 46,91% Gr	Milho 14,37% MI
Carvão -1,00% CV	Alumínio 3,80% Al	Ouro -1,72% Au	Ouro -1,72% Au	Ouro -1,72% Au	Ouro -1,72% Au	Ouro -1,72% Au	Milho 24,82% MI	Alumínio 42,18% Al	Platina 10,90% Pt
Lítio -4,19% Li	Ouro -1,72% Au	Ouro -1,72% Au	Ouro -1,72% Au	Ouro -1,72% Au	Ouro -1,72% Au	Ouro -1,72% Au	Zinco 19,73% Zn	Zinco 31,53% Zn	Petróleo 6,71% Cr
Chumbo -5,44% Pb	Trigo -2,24% Tg	Trigo -2,24% Tg	Trigo -2,24% Tg	Trigo -2,24% Tg	Trigo -2,24% Tg	Trigo -2,24% Tg	Níquel 18,66% Ni	Níquel 26,14% Ni	Prata 2,77% Ag
Cobre -6,72% Cu	Milho -5,52% MI	Milho -5,52% MI	Milho -5,52% MI	Milho -5,52% MI	Milho -5,52% MI	Milho -5,52% MI	Gás Natural 15,99% Gr	Cobre 25,70% Cu	Trigo 2,76% Tg
Platina -11,03% Pt	Platina -11,79% Pt	Platina -11,79% Pt	Platina -11,79% Pt	Platina -11,79% Pt	Platina -11,79% Pt	Platina -11,79% Pt	Trigo 14,63% Tg	Milho 22,57% MI	Chumbo -0,05% Pb
Alumínio -14,02% Al	Cobre -14,00% Cu	Cobre -14,00% Cu	Cobre -14,00% Cu	Cobre -14,00% Cu	Cobre -14,00% Cu	Cobre -14,00% Cu	Alumínio 10,92% Al	Trigo 20,34% Tg	Ouro -0,28% Au
Níquel -18,63% Ni	Carvão -15,51% CV	Carvão -15,51% CV	Carvão -15,51% CV	Carvão -15,51% CV	Carvão -15,51% CV	Carvão -15,51% CV	Platina 10,92% Pt	Chumbo 18,32% Pb	Paládio -5,89% Pd
Ouro -22,20% Tg	Chumbo -16,00% Pb	Zinco -26,50% Zn	Platina 1,16% Pt	Trigo 4,66% Tg	Carvão -22,16% CV	Zinco -9,49% Zn	Alumínio 10,80% Al	Ouro -3,64% Au	Cobre -14,13% Cu
Prata -28,04% Au	Prata -19,34% Ag	Paládio -29,43% Pd	Milho -1,88% MI	Platina 2,99% Pt	Zinco -24,54% Zn	Carvão -18,02% CV	Chumbo 3,25% Pb	Platina -9,64% Pt	Alumínio -16,27% Al
-35,84% Ag	Gás Natural -31,21% Gr	Petróleo -30,47% Cr	Lítio -8,69% Li	Milho -0,36% MI	Petróleo -24,84% Cr	Gás Natural -25,54% Gr	Carvão -1,29% CV	Prata -11,72% Ag	Zinco -16,34% Zn
Milho -39,56% MI	Petróleo -45,58% Cr	Níquel -41,75% Ni	Trigo -13,19% Tg	Gás Natural -20,70% Gr	Lítio -54,70% Li	Lítio -38,50% Li	Petróleo -20,54% Cr	Paládio -22,21% Pd	Carvão -48,34% CV

Superciclo ou travagem nas matérias-primas? Nem os analistas se conseguem pôr de acordo

Tabela periódica mostra evolução das "commodities" nos últimos 10 anos.

PRIMEIRA LINHA 4 a 8

Emprego qualificado é o que mais perde

ECONOMIA 10 e 11

Galp quer crescer 150% na mobilidade elétrica

EMPRESAS 18 e 19

M4 Ventures vai levar startups para o Brasil

MERCADOS 22 e 23

08.02.2023

Veja mais [aqui](#).

negócios

negocios.pt

Quarta-feira, 8 de fevereiro de 2023 | Diário | Ano XVIII | N.º 4928 | € 2.80
Diretora **Diana Ramos** | Diretor adjunto **Celso Filipe**

ISABEL STILWELL
Volta, David Neeleman,
estás perdoado!
OPINIÃO 26



JOÃO DUQUE
Os negócios e os governos
estarão a mudar o suficiente?
OPINIÃO 27



Publicidade

IMI das barragens em risco de acabar nos tribunais



SILVÉRIO MATEUS ADVOGADO E FISCALISTA

Avançando para esta tributação “têm
de alargar a outros bens similares”

ECONOMIA 8 a 10

Pedro Brutt Pacheco

Empresas que se
distinguem no
mercado



SUSTENTABILIDADE 20|30

NUNO BRITO JORGE
PRESIDENTE EXECUTIVO
DA GOPARITY

“Temos
o objetivo
de crescer
em Espanha”

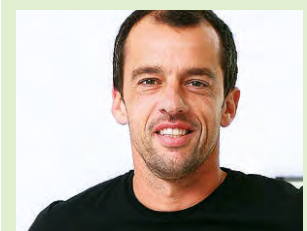

SUSTENTABILIDADE 18 e 19

Publicidade

Elétricos fazem indústria automóvel brilhar em bolsa

Em 2030, 33% dos carros novos vendidos deverão ser movidos a eletricidade.
Conheça o potencial de valorização das ações de sete dos maiores construtores.

MERCADOS 22 e 23

Secil estreia
financiamento
verde no setor
dos cimentos

EMPRESAS 14 e 15

Argentina e
Brasil unem-se
para retirar
força ao dólar

PRIMEIRA LINHA 4 a 7

Governo ultima
argumentos
para acelerar
venda da TAP

HOME PAGE 2

idealista

A app
imobiliária
líder em
Portugal

26.01.2023

Veja mais [aqui](#).

negócios

negocios.pt

Quinta-feira, 26 de janeiro de 2023 | Diário | Ano XVIII | N.º 4919 | € 2.80
Diretora **Diana Ramos** | Diretor adjunto **Celso Filipe**

MARIA JOÃO CEITIL
Diversidade e Inclusão: uma
perspetiva multigeracional
OPINIÃO 30



MAY BOEVE
Precisamos de avançar para
recuperar a biodiversidade
OPINIÃO 31



Governo investe 77 milhões em inteligência artificial

● Montante aplicado por Portugal compara com o orçamento anual de 20 milhões da UE ● Microsoft usa OpenAI para pulverizar concorrência ● Especialistas avisam que ChatGPT não é inócuo



DANIELA BRAGA CEO DA DEFINED.AI
“A Europa não pode perder o comboio da IA”
PRIMEIRA LINHA 4 a 8

Empresas que se distinguem no mercado



scoring.pt

Aviação
Lisboa não terá outro aeroporto esta década, diz Santander

EMPRESAS 20
União Europeia
Fundos cripto protegem banca do aperto regulatório

Novos dados dos Censos mudam alojamento local em Lisboa

Areiro deixa de ser área de contenção e Campolide passa a ter um travão.
ECONOMIA 10 e 11



Empresas têm 3,9 mil milhões em dívida a devolver este ano

Emitentes em Lisboa terão de enfrentar reembolsos de 16 linhas de obrigações, as quais atingem o prazo nos próximos meses.

MERCADOS 22 e 23

Novo líder da Concorrência teria estado impedido em 20% das coimas

EMPRESAS 18 e 19, EDITORIAL

HOME PAGE 2



idealista

A app imobiliária líder em Portugal

12.01.2023

Veja mais [aqui](#).

negócios

negocios.pt

Quinta-feira, 12 de Janeiro de 2023 | Diário | Ano XVIII | N.º 4909 | € 2.80
Diretora **Diana Ramos** | Diretor adjunto **Celso Filipe**

PAULO MORGADO
País vive num movimento
circular estagnante
OPINIÃO 25



JORGE MARRÃO
PR correu atrás da história e
esqueceu-se de fazer história
OPINIÃO 26



Transações ilícitas com criptoativos batem recorde

Operações ilegais atingiram os 20 mil milhões de dólares em 2022 | **Analistas** acreditam no bom desempenho da bitcoin e da ethereum | **Aprovação** da Binance em Portugal resvala

PRIMEIRA LINHA 6 a 9

Costa aponta dedo acusador a ex-secretárias do Estado

Alexandra Reis “violou a lei” e caso Rita Marques é “ilegal”, diz primeiro-ministro.

ECONOMIA 13



Sérgio Lemos

Preço dos bens subiu mais do dobro que o dos serviços

ECONOMIA 10 e 11

“Boom” industrial atrai 114 milhões para Setúbal

EMPRESAS 18 e 19

Empresa da Trofa faz revolução nos têxteis-lar

EMPRESAS 20

REN, Altri e Nos são as ações preferidas para o CaixaBI

MERCADOS 22 e 23

Empresas que se distinguem no mercado



Cuatrecasas
Sócios contam o que muda com a fusão

LEX 14 a 16

idealista

A app imobiliária líder em Portugal

11.01.2023

Veja mais [aqui](#).

negócios

negocios.pt

Quarta-feira, 11 de janeiro de 2023 | Diário | Ano XVIII | N.º 4908 | € 2,80
Diretora **Diana Ramos** | Diretor adjunto **Celso Filipe**

ISABEL STILWELL
A estatística que revela
o poder dos funcionários
OPINIÃO 26



JOÃO NEVES
Valor dos bons exemplos para
uma economia competitiva
OPINIÃO 27



Mais 60 hotéis vão entrar no mercado em 2023

Com estas aberturas, a capacidade hoteleira vai crescer 5,5% face a 2022. Maioria das novas unidades, 32%, fica em Lisboa e 57% serão operadas por marcas estrangeiras.

PRIMEIRA LINHA 4 a 6

Empresas têm de revelar algoritmos de despedimentos

Comissões de trabalhadores irão ter acesso aos critérios de escolha por decisão dos deputados.

HOME PAGE 2

Galamba já se reuniu com CEO da TAP



Novo ministro das Infraestruturas quis ouvir de viva voz a avaliação que Christine Ourmières-Widener faz da execução do plano de recuperação da empresa.

ÚLTIMA

SUSTENTABILIDADE 20|30

STUART KIRK COLUNISTA DO FT

“A reação negativa ao ESG já começou”



Ex-gestor de ativos do HSBC desafiou a ortodoxia do discurso e agitou águas. Agora, vai estar numa conferência do Negócios sobre governação.

SUSTENTABILIDADE 16 a 19

Medina acelera despesa no final do ano

Investimento também está acima da média mensal e descativações foram igualmente mais elevadas.

ECONOMIA 8 e 9



Marilene Alves

Empresas que se distinguem no mercado



Habitação Renegociar crédito não vai gerar malparado, diz Centeno

Governador do Banco de Portugal foi à AR explicar nova lei.

MERCADOS 20 e 21

Imobiliário Shopping de 72 milhões do BCP vendido por 13

EMPRESAS 12 e 13

06.12.2022

Veja mais [aqui.](#)

negócios

negocios.pt

Terça-feira, 6 de dezembro de 2022 | Diário | Ano XVIII | N.º 4883 | € 2.80
Diretora **Diana Ramos** | Diretor adjunto **Celso Filipe**

JOAQUIM AGUIAR
A Roménia quer crescer,
Portugal prefere distribuir
OPINIÃO 31



FILIPE SANTOS
A bolha cripto rebentou
com estrondo. E agora?
OPINIÃO 29



Novas tabelas de IRS vão ter maior impacto a partir de julho

Consulte as simulações da PwC para saber como as regras se aplicam à sua situação. ECONOMIA 8 e 9

BRUXELAS VÊ DÍVIDA PÚBLICA AINDA PERTO DOS 100% EM 2033
ECONOMIA 10 e 11

Restauração senta-se à mesa da crise

Ana Jacinto, secretária-geral da AHRESP, teme um janeiro e fevereiro “ainda piores”.

PRIMEIRA LINHA 4 a 7



getty images/istockphoto

RADAR ÁFRICA

Sonangol será privatizada no dia de são nunca, à tarde

ECONOMIA 12

108%

VALORIZAÇÃO DO LÍTIO

Procura por este metal usado no fabrico de baterias dos veículos elétricos fez disparar preço. Tonelada vale agora 85 mil dólares.
MERCADOS 20 e 21

Empresas que se distinguem no mercado



Aviação
TAP reagenda voos sem dar escolha aos passageiros

EMPRESAS 18

idealista

A app imobiliária líder em Portugal

29.11.2022

Veja mais [aqui](#).

negócios

negocios.pt

Terça-feira, 29 de novembro de 2022 | Diário | Ano XVIII | N.º 4879 | € 2.80
Diretora **Diana Ramos** | Diretor adjunto **Celso Filipe**

PEDRO BRINCA
O tiro do Mundial
pode sair pela culatra
OPINIÃO 32



ALDINO S. CAMPOS
A escala temporal
do Oceano Global
OPINIÃO 35



Calçado recebe investimento de 600 milhões até 2030

Plano estratégico aposta na inovação, sustentabilidade e promoção comercial | **Luís Onofre**, líder da associação do setor, quer exportações a valer três mil milhões | **Objetivo** passa por ter uma nova década de crescimento

EMPRESAS 18 e 19

Duarte Roriz



JORGE BRAVO
ECONOMISTA

“Corte nas pensões devia ir ao Constitucional”

Especialista em pensões defende que o “fator de sustentabilidade devia ser extinto”.

PRIMEIRA LINHA 6 a 9

RADAR ÁFRICA

Caso Isabel dos Santos. Factos e estupefações



ECONOMIA 16

Relação entre euro e dólar mexe com três quartos do PSI

MERCADOS 24 e 25

BCE vê inflação a acelerar e mais pressão nos preços

ECONOMIA 10 e 11

Publicidade

Empresas que se distinguem no mercado



Matérias-primas
Petróleo elimina ganhos anuais com a China a preocupar

HOME PAGE 2

Fiscalidade
Medina promete criar apoios para o mercado de capitais

EMPRESAS 20

Bolsa
Credit Suisse perde mil milhões num único dia

ÚLTIMA

28.11.2022

Veja mais [aqui](#).

negócios

negocios.pt

Segunda-feira, 28 de novembro de 2022 | Diário | Ano XVIII | N.º 4878 | € 2.80
Diretora **Diana Ramos** | Diretor adjunto **Celso Filipe**

CARLOS MOEDAS
Lisboa vai isentar jovens
de IMT na compra de casa
OPINIÃO 34



L. MARQUES MENDES
OE podia ter ido mais longe
no apoio ao crédito à habitação
OPINIÃO 35



investidor privado

O que fazer com o subsídio de Natal



Empresas que se distinguem no mercado



CONVERSA CAPITAL
CORREIA DE CAMPOS

“Saúde foi transformada numa secretaria de Estado das Finanças”

Segundo o ex-ministro socialista, a ideia do “rolo compressor” da maioria “é vitimização exagerada”.

PRIMEIRA LINHA 4 a 9



Bruno Colação



Credit Suisse
Dívida da Zona Euro ainda não é atrativa

MERCADOS 22 e 23

Sondagem
Maioria dos portugueses vai gastar menos no Natal

HOME PAGE 2

Publicidade

Aviação já cobrou 42 milhões de taxa de carbono

EMPRESAS 16 e 17

Um terço dos apoios covid às empresas está por gastar, diz UE

ECONOMIA 10 e 11

Publicidade

SOLVERDE.PT
SÃO MUITOS ANOS

5000 BÓNUS
TODOS OS DIAS

SLÓTARIA DE NATAL

idealista
A app imobiliária líder em Portugal

24.11.2022

Veja mais [aqui](#).

negócios

negocios.pt

Quinta-feira, 24 de novembro de 2022 | Diário | Ano XVIII | N.º 4876 | € 2.80
Diretora **Diana Ramos** | Diretor adjunto **Celso Filipe**

ÁLVARO NASCIMENTO
A receita tributária
é gerida taticamente
OPINIÃO 34



ANTONY FROGGATT
A energia nuclear
não é a resposta
OPINIÃO 35



HÁ 27 MIL RENDAS ANTIGAS EM LISBOA ABAIXO DOS 100 EUROS

UMA EM CADA DEZ FAMÍLIAS GASTA
40% DO SALÁRIO NA PRESTAÇÃO

“Devemos ser muito cautelosos
na extensão de maturidades”,
avisa Mário Centeno.

ECONOMIA 8 e 9, MERCADOS 24 e 25



135.000

Despedimentos nas tecnológicas

Quebra de receitas obriga a fazer cortes | “**Big tech**” já perderam 3,25
bilhões de dólares em bolsa | **Em Portugal**, o desafio passa por reter talento

PRIMEIRA LINHA 4 a 7

Miguel Baltazar

Empresas que se
distinguem no
mercado



Aviação

TAP prevê
cancelar
736 voos até
final do ano

EMPRESAS 20

Lex

Conheça os
7 candidatos
à Ordem dos
Advogados

LEX 14 e 15

Cortiça

Amorim
a caminho
de faturar
mil milhões

EMPRESAS 18 e 19

Presidenciais

Gouveia e Melo
é o preferido,
mas António
Costa ganharia

HOME PAGE 2

22.11.2022

Veja mais [aqui](#).

negócios

negocios.pt

Terça-feira, 22 de novembro de 2022 | Diário | Ano XVIII | N.º 4874 | € 2.80
Diretora **Diana Ramos** | Diretor adjunto **Celso Filipe**

JOAQUIM AGUIAR
A natureza do PS é a que se revela com a maioria absoluta
OPINIÃO 29



JAYATI GHOSH
Subida das taxas de juro é uma ferramenta cega
OPINIÃO 31



Taxa sobre a distribuição arrisca acabar em tribunal

Fiscalistas antecipam litigância na “windfall tax”. Há dúvidas de constitucionalidade e, no retalho, uma ausência completa de enquadramento no regulamento europeu. Falta “suporte comunitário”, dizem.

ECONOMIA 8 e 9

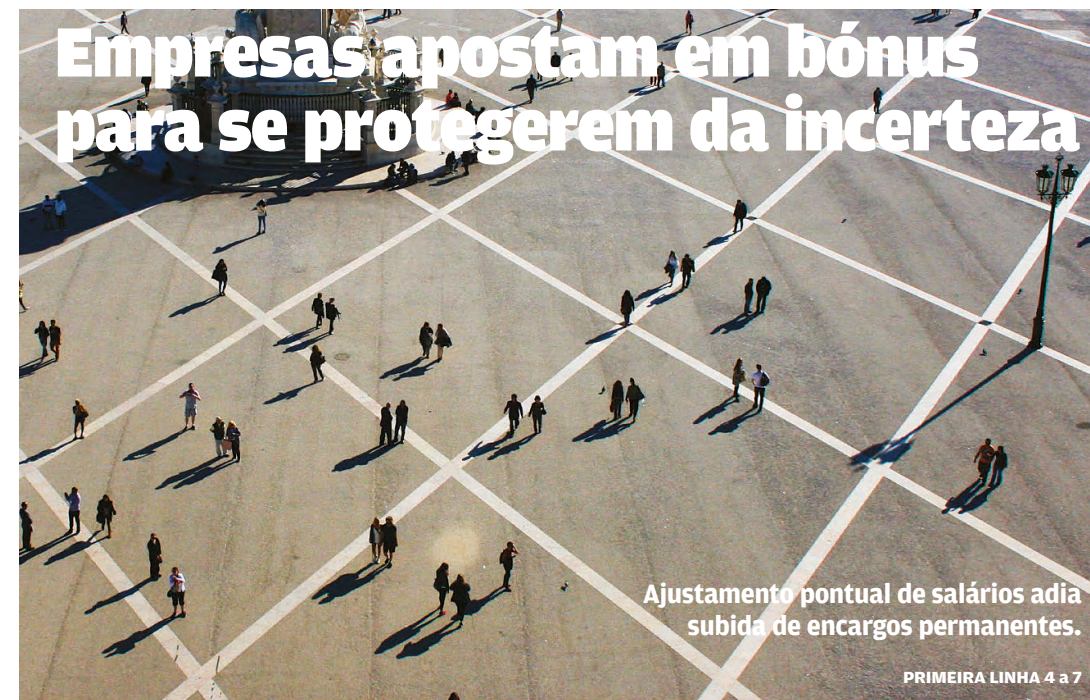

Empresas apostam em bónus para se protegerem da incerteza

Ajustamento pontual de salários adia subida de encargos permanentes.

PRIMEIRA LINHA 4 a 7

João Molinarinho/certymimages

Regulador quer fim de privilégios no acesso a dados

HOME PAGE 2



Construtora Elevo fica sem a concessão Pinhal Interior

Gestora de ativos RiverRock comprou posição de 12% da empresa na A13. Isto apesar de o Plano Especial de Revitalização não prever alienações.
EMPRESAS 16 e 17

Novo caderno de encargos da Efacec prevê cenário de perdas

ÚLTIMA

Publicidade

Empresas que se distinguem no mercado

2022 SCORING TOP 5% MELHORES PME PORTUGAL

scoring.pt

RADAR ÁFRICA

“Game over.” Angola faz xeque a Isabel dos Santos

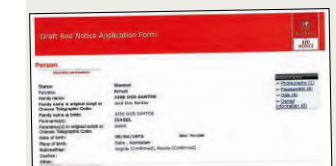

Fac-símile do mandado de captura internacional emitido pela Interpol a pedido do governo angolano.

ECONOMIA 14

Regras orçamentais
Limites da UE para despesa geram dúvidas sobre Portugal

ECONOMIA 10

17.11.2022

Veja mais [aqui](#).

negócios

negocios.pt

Quinta-feira, 17 de novembro de 2022 | Diário | Ano XVIII | N.º 4871 | € 2.80
Diretora **Diana Ramos** | Diretor adjunto **Celso Filipe**

Sustentabilidade 20|30
Os desafios da igualdade em tempos de crise



“Aposta feita com o meu pai na Tom Ford revelou-se estratégica”

Grupo Amorim encaixa 250 milhões com venda de 10% da marca de luxo.

EMPRESAS 18 e 19



Walter Branco

Empresas que se distinguem no mercado



Portugueses perdem milhares com a plataforma cripto FTX

Não há queixas na CMVM, mas o Negócios relata exemplos: um só investidor ficou sem 40 mil euros. “Confiei demasiado”, conta um dos lesados. Também há empresas visadas. MERCADOS 22 e 23



Banca sem pressa defende cautela na subida dos depósitos

João Cortesão

Bruxelas
Subida de preços pode duplicar custo dos apoios

ECONOMIA 8 e 9

Aviação
Salários pagos pela companhia XFly afastam pilotos

EMPRESAS 20

Business Roundtable
Grupo dos 42 vai emprestar escritórios em 19 países

EMPRESAS 19



JÁ A TREINAR? 5, 12 E 19 NOVEMBRO LISBOA . 10H

SESSÕES DE TREINO (PARTICIPAÇÃO GRATUITA)

SABE MAIS EM [SAOSILVESTREELCORTEINGLES.RECORD.PT](https://www.saosilvestreelcorteingles.record.pt)

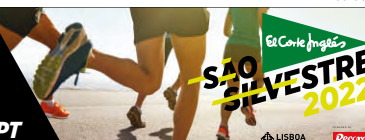

15.11.2022

Veja mais [aqui](#).

negócios

negocios.pt

Terça-feira, 15 de novembro de 2022 | Diário | Ano XVIII | N.º 4869 | € 2.80
Diretora **Diana Ramos** | Diretor adjunto **Celso Filipe**

MARGARIDA B. LOPES
É necessária uma redução gradual da taxa de IRC
OPINIÃO 30



NOURIEL ROUBINI
Mega-ameaças estão a pôr em perigo o nosso futuro
OPINIÃO 35



Comissões rendem mais 15% à banca do que no pré-covid

Pressionados pelo esmagamento da margem financeira e a quebra de outras receitas, os maiores bancos arrecadaram quase 1,6 mil milhões de euros em comissões nos primeiros nove meses.

EMPRESAS 16 e 17

SETOR FINANCEIRO EUROPEU SEM FORÇA PARA COMPETIR COM GIGANTES DE WALL STREET MERCADOS 20 e 21

Maior parte da inflação na Zona Euro já ganhou raízes



PRIMEIRA LINHA 4 a 7

CMVM garante que está a “acompanhar” colapso cripto da FTX

ÚLTIMA

Incentivos fiscais em I&D vão ser reforçados à eficiência energética

ECONOMIA 8 e 9



RADAR ÁFRICA

A Ginga tem um nome novo mas a essência é a mesma



O novo grupo de comunicação social angolano terá contado com o apoio de João Lourenço.

ECONOMIA 14

Automóvel
Recorde no setor dos componentes sob ameaça

HOME PAGE 2

08.11.2022

Veja mais [aqui.](#)

negócios

negocios.pt

Terça-feira, 8 de novembro de 2022 | Diário | Ano XVIII | N.º 4864 | € 2,80
Diretora **Diana Ramos** | Diretor adjunto **Celso Filipe**

JOAQUIM AGUIAR
O Presidente da República
é o termómetro da crise
OPINIÃO 33



DANIEL LITVIN
A próxima crise global
será a de recursos
OPINIÃO 35



Só 5% das verbas pagas pelo PRR chegaram às empresas e famílias

Portugal recebeu, até agora, 3,3 mil milhões do Plano de Recuperação e Resiliência. Esmagadora maioria do dinheiro foi para o setor público.

ECONOMIA 10 e 11

Empresas que se distinguem no mercado



Indústria Corticeira Amorim paga dividendo extra de 9 cêntimos

Até setembro, as vendas do grupo aumentaram 24%, para mais de 790 milhões de euros.

EMPRESAS 18 e 19

Habitação Novo Banco apoia regras para proteger créditos

EMPRESAS 20 e 21

Bolsa Margens ditam resistência das ações a uma recessão

MERCADOS 25

Champions é suficiente para pôr contas dos clubes no verde?



Três grandes do futebol estão cada vez mais dependentes dos milhões dados pela UEFA.

PRIMEIRA LINHA 6 a 9

Jose Gageiro/Movephoto

RADAR ÁFRICA



Angola vê o copo meio cheio no caso São Vicente

ECONOMIA 16

Governo está a avaliar travão para novas rendas

HOME PAGE 2

Crise na China consegue (para já) ficar confinada

MERCADOS 24

03.11.2022

Veja mais [aqui](#).

negócios

negocios.pt

Quinta-feira, 3 de novembro de 2022 | Diário | Ano XVIII | N.º 4861 | € 2.80
Diretora **Diana Ramos** | Diretor adjunto **Celso Filipe**

ISABEL STILWELL
Mario Draghi perdeu
em todas as frentes
OPINIÃO 34



AGOSTINHO P. MIRANDA
Há uma guerra (jurídica)
que a Rússia está a ganhar
OPINIÃO 35



Dívida pública cai graças a ajustamento de prazos

Estratégia de alongamento das maturidades permitiu cortar rácios em 24,1 pontos percentuais do PIB, diz Conselho das Finanças Públicas.

MERCADOS 26 e 27

CHRISTINE OURMIÈRES-WIDENER CEO DA TAP

“É preciso cautela em dar um prazo para a venda da TAP”

Gestora quer fechar o ano com lucro, não entende ameaças de greve e diz que já fizeram poupanças de 140 milhões.

PRIMEIRA LINHA | 4 a 7



Pedro Catarino



Política monetária
“É prematuro” pôr em pausa as subidas de juros, diz a Fed

HOME PAGE 2

Imobiliário
Orion investe 140 milhões no Parque das Nações

EMPRESAS 22 e 23

Publicidade

Web Summit

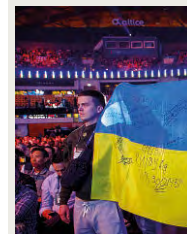

Guerra na Ucrânia torna-se tema incontornável

Maior banco do mundo tem mais receita que todas as “fintech” juntas.

PRIMEIRA LINHA II 8 a 12

Medina quer gastar menos este ano do que previu

Mesmo com os apoios à família, Finanças esperam agora executar menos despesa.

ECONOMIA 14 e 15

Publicidade

galp
Electric Summit

OUTLOOK 2023
CLEAN ENERGY FORUM
Delivery, Secure and Affordable
10 NOVEMBRO | 10H | 2022
Assista em streaming no site do Jornal de Negócios

idealista

A app imobiliária líder em Portugal

31.10.2022

Veja mais [aqui](#).

negócios

negocios.pt

Segunda-feira, 31 de outubro de 2022 | Diário | Ano XVIII | N.º 4859 | € 2,80
Diretora **Diana Ramos** | Diretor adjunto **Celso Filipe**

SUSTENTABILIDADE 20|30

Empresas devem caminhar para uma organização circular

SUPLEMENTO



Getty Images/Stockphoto

DIA MUNDIAL DA POUPANÇA

ESTRATÉGIAS PARA FINTAR O AUMENTO DOS PREÇOS

- O que se pode esperar para 2023
- Investimentos que ainda dão retorno
- Como reagem ações e dívida
- Dicas para reduzir despesas familiares

INVESTIDOR PRIVADO 20 a 28



Pedro Catarino

CONVERSA CAPITAL
JORGE VASCONCELOS

“A rede elétrica nacional está saturada porque não tem havido investimentos”

“Não vale a pena estarmos a dramatizar a questão” da falta de gás da Nigéria, diz o ex-presidente do regulador de energia.

PRIMEIRA LINHA | 6 a 9



Custo dos despedimentos sobe mais do que parece

Ao contrário do que esperava a CIP, o aumento da compensação de 12 para 14 dias vai incidir também sobre o trabalho prestado nos últimos nove anos.

ECONOMIA 14 e 15

Novo regime de contratação pública fica fora do Código

EMPRESAS 18 e 19

Empresas que se distinguem no mercado



WEB SUMMIT Guia para sobreviver à cimeira

Uma viagem ao Hub Criativo do Beato conduzida por Gil Azevedo

O diretor da Startup Lisboa fez uma visita guiada ao espaço que vai receber a Fábrica de Unicórnios.



ENTREVISTA
PADDY COSGRAVE

“Lisboa é a cidade mais escaldante do mundo da tecnologia”



PRIMEIRA LINHA | 10 a 13

25.10.2022

Veja mais [aqui.](#)

negócios

negocios.pt

Terça-feira, 25 de outubro de 2022 | Diário | Ano XVIII | N.º 4855 | € 2.80
Diretora **Diana Ramos** | Diretor adjunto **Celso Filipe**



JOGO
Estado arrisca perder milhões na concessão dos casinos de Lisboa

EMPRESAS 16 e 17

TAXA DE ESFORÇO ACIMA DE 40% FORÇA A RENEGOCIAR CRÉDITO DA CASA

Projeto de diploma é esta semana discutido em Conselho de Ministros.



ECONOMIA 8 e 9

Marilene Alves

Publicidade

Governo quer REN sem limite para a fibra ótica

Executivo prepara decreto para aumentar a exploração de fibra, o que ajudará a pôr o país no mapa internacional das telecomunicações.

PRIMEIRA LINHA 4 a 7

RADAR ÁFRICA
Lourenço no grupo seletivo dos escolhidos por Biden

ECONOMIA 14

Nunca houve tanto dinheiro investido em certificados

MERCADOS 22 e 23

Empresas que se distinguem no mercado



Aviação

TAP vai pagar 4 milhões de renda anual pela nova sede

HOME PAGE 2