

13.02.2025

Veja mais [aqui.](#)

# negócios

negocios.pt

Quinta-feira, 13 de fevereiro de 2025 | Diário | Ano XVIII | N.º 5428 | € 2.80  
Diretora **Diana Ramos** | Diretor adjunto **Celso Filipe**

**CRISTINA SIZA VIEIRA**  
Um provérbio é a chave  
para uma boa interpretação  
OPINIÃO 24



**GONÇALO S. MATIAS**  
O consumo cultural  
mediado pelo algoritmo  
OPINIÃO 27



## ANA contesta Ministério Público e arranca com as obras na Portela

Concessionária avaliou os riscos da ação interposta e concluiu que não impede o começo dos trabalhos, tendo já consignado a empreitada ao consórcio da Mota-Engil e Vinci.

EMPRESAS 20 e 21

### Neto de Belmiro de Azevedo põe ZU a caminho das 100 lojas



Tobias Azevedo lidera a marca de retalho do grupo Sonae especializada em produtos para animais de companhia.

EMPRESAS 18 e 19

**JORGE RODRIGUES**  
“Empresários preocupados com as tarifas”



Uma Europa unida poderá aplacar Trump, diz o coordenador do Observatório do Risco Geopolítico da Porto Business School.  
PRIMEIRA LINHA 4 a 7

### Novo recorde à vista nos lucros da bolsa

MERCADOS 22 e 23

### Habitação e saúde ganham peso no cabaz das famílias

ECONOMIA 8 e 9

Publicidade

NOVA EDIÇÃO



CANDIDATURAS ABERTAS

### Mini-remodelação

Gov. troca secretários de Estado de seis ministérios

HOME PAGE 2

Publicidade

## idealista

A app imobiliária líder em Portugal

06.02.2025

Veja mais [aqui.](#)

# negócios

negocios.pt

Quinta-feira, 6 de fevereiro de 2025 | Diário | Ano XVIII | N.º 5423 | € 2,80  
Diretora **Diana Ramos** | Diretor adjunto **Celso Filipe**

**KENNETH ROGOFF**  
A Europa na mira  
de Donald Trump

OPINIÃO 27



## Trabalho por conta própria segura recorde no emprego

Número de pessoas empregadas atingiu um novo máximo. Trabalho a tempo parcial ganha peso enquanto a indústria continua a destruir emprego. Desemprego de longa duração é o que mais sobe.

ECONOMIA 8 e 9

Publicidade

Patrícia de Melo Moreira/Getty Images

**MICHAEL O'LEARY**  
CEO DA RYANAIR

### Alcochete só ficará pronto em "2040 ou 2050, no mínimo"

CEO da Ryanair critica "restrições artificiais" na Portela, mas também as taxas que a ANA quer cobrar para financiar o novo aeroporto.

São "ilegais", diz.

EMPRESAS 16 e 17



## Centeno vê riscos na compra do Novo Banco pela Caixa

HOME PAGE 2

REPORTAGEM



Produtores em Berlim para abrir apetite do mundo

EMPRESAS 18 e 19

Gastos do SNS com medicamentos disparam quase 10%

PRIMEIRA LINHA 4 a 6

Tarifas de Trump tiram gás à escalada das criptomoedas

MERCADOS 22 e 23

NOVA EDIÇÃO



CANDIDATURAS ABERTAS

Lex

Desregulação vai tornar a UE mais competitiva

LEX 12 e 13

Publicidade

### idealista

A app imobiliária líder em Portugal

30.01.2025

Veja mais [aqui.](#)

# negócios

negocios.pt

Quinta-feira, 30 de janeiro de 2025 | Diário | Ano XVIII | N.º 5418 | € 2.80  
Diretora **Diana Ramos** | Diretor adjunto **Celso Filipe**

**FERNANDO ILHARCO**  
Trabalhar para melhorar  
é o que dá mais sorte  
OPINIÃO 26



**GONÇALO S. MATIAS**  
A retenção de talento exige  
compromisso das empresas  
OPINIÃO 27



## Governo vai mudar regras na alta velocidade Lisboa-Madrid

Executivo pretende que o modelo de contratação da ligação entre as duas capitais inclua também a operação, uma forma de atrair outros interessados além de construtoras. EMPRESAS 16 e 17

### Novo corte de juros do BCE é feito à boleia dos receios com economia

Mercados dão como praticamente certo que o banco central da Zona Euro anunciará hoje a quarta redução de taxas em sete meses.

MERCADOS 24 e 25

#### SONDAGEM

PS dá tombo, mas mantém empate técnico com a AD

ECONOMIA 8 e 9

### Alargamento do IVA de caixa avança. Impacto será mínimo

ÚLTIMA

### Desregulação avança já para tornar a UE mais competitiva

Ursula von der Leyen apresentou ontem a bússola que vai nortear o futuro das empresas europeias.

PRIMEIRA LINHA 4 a 7, EDITORIAL



Oliver Hoser/LUSA

NOVA EDIÇÃO



CANDIDATURAS ABERTAS

### Habitação

## Mediadores pedem fim do imposto na construção

EMPRESAS 18 e 19

Publicidade

SOLUÇÕES PERSONALIZADAS para a sua empresa!



flexpeople<sup>®</sup> corporate

- PROCESSAMENTO SALARIAL E GESTÃO DE RH
- GESTÃO DE PONTO
- RECRUTAMENTO E SELEÇÃO
- OUTSOURCING



© 214 307 750 - geral@flexpeople.pt  
www.flexpeople.pt



17.12.2024

Veja mais [aqui.](#)

# negócios

negocios.pt

Terça-feira, 17 de dezembro de 2024 | Diário | Ano XVIII | N.º 5390 | € 2,80  
Diretora **Diana Ramos** | Diretor adjunto **Celso Filipe**

**FILIPPE SANTOS**  
Dez anos de pioneirismo  
na inovação social  
OPINIÃO 26



**CARLOS ALBUQUERQUE**  
O conformismo pode ferir a  
democracia de morte lenta  
OPINIÃO 27



## Um quarto das empresas está em falência técnica

Das mais de 500 mil sociedades em Portugal, mais de 25% têm capital próprio negativo. PME são as que mais pesam no valor negativo, segundo um retrato do INE.

PRIMEIRA LINHA 4 a 6

getty images

Rendimentos subiram, mas não compraram (muita) felicidade



ECONOMIA 10 e 11

Venda de quinhão da herança não paga mais-valias

Interpretação da lei consta de uma recente decisão da arbitragem tributária que, por sua vez, replica outras quatro. Fisco continua a fazer retificações.

ECONOMIA 8 e 9

RADAR ÁFRICA

Quem é quem na lista de presidenciáveis do MPLA

O percurso de oito potenciais candidatos.

ECONOMIA 12

**Bolsa**  
“Arca do tesouro” da bitcoin traz turbulência ao Nasdaq

MERCADOS 20 e 21

**Tesouro**  
Estado vai usar papel comercial para financiar a dívida

HOME PAGE 2

NOVA EDIÇÃO 2024



Publicidade

**Aviação**  
ANA dá pontapé de saída para novo aeroporto de Lisboa

EMPRESAS 14 e 15

Publicidade

idealista

A app imobiliária líder em Portugal



10.12.2024

Veja mais [aqui.](#)

# negocios

negocios.pt

Terça-feira, 10 de dezembro de 2024 | Diário | Ano XVIII | N.º 5385 | € 2,80  
Diretora **Diana Ramos** | Diretor adjunto **Celso Filipe**



Drones da portuguesa Tekever vão equipar polícia espanhola

EMPRESAS 20

## Portugal é dos piores no trabalho por necessidade após a reforma

Apesar de a fatia de pensionistas que continua ativa estar em linha com a média europeia, o fator financeiro para o fazer é apontado no nosso país por mais pessoas do que na UE. **ECONOMIA 10**

**MARK BOURKE** CEO DO NOVO BANCO SOBRE O ACORDO COM O ESTADO



“Ser um banco independente é a nossa meta”

EMPRESAS 14 e 15

NOVA EDIÇÃO  
2024



Publicidade

**ARGENTINA**

## Um ano depois, Milei ainda está nas mãos do FMI



Inflação aliviou, a taxa de pobreza subiu e a moeda bateu no fundo. O “milagre” ainda não aconteceu.

PRIMEIRA LINHA 4 a 6, EDITORIAL

Agustín Marcarini/Reuters

**RADAR ÁFRICA**

Lobito, o que estava à vista e aquilo que passou ao lado

ECONOMIA 12

Cacau caro amarga preço do chocolate na época do Natal

MERCADOS 24 e 25

**Energia**

Grupo queria lítio para já, Governo atira para 2025

EMPRESAS 16

Publicidade

15 DEZEMBRO  
LISBOA  
PRACA D. MIGUEL DE SALDANHA

É a Corrida Ingleza

**SAO SILVESTRE 2024**

LISBOA Record

**CORREMOS JUNTOS?**

INSCREVE-TE NA CORRIDA DO ANO

SABE MAIS EM

saosilvestreelcorteingles.record.pt

05.12.2024

Veja mais [aqui.](#)

# negócios

negocios.pt

Quinta-feira, 5 de dezembro de 2024 | Diário | Ano XVIII | N.º 5382 | € 2.80  
Diretora **Diana Ramos** | Diretor adjunto **Celso Filipe**

**LUÍS TODO BOM**  
Frete políticos de académicos  
são nocivos para a sociedade  
OPINIÃO 28



**KENNETH ROGOFF**  
A economia europeia  
está estagnada  
OPINIÃO 31



## Parlamento acaba de vez com inspeções às motos

Projeto de lei do PSD que elimina a obrigatoriedade da inspeção periódica aos motociclos com mais de 125 centímetros cúbicos será votado hoje. Chega apoia a proposta.

EMPRESAS 18 e 19

## Descida do IRC não faz mexer ponteiro do crescimento

Estudo do Banco de Portugal conclui que a redução do imposto só tem impactos positivos na economia se as empresas reinvestirem a margem ganha.

ECONOMIA 8 e 9

Jovens pedem crédito recorde para casa ainda sem a garantia pública

EMPRESAS 20

## Governo de Barnier cai e deixa França de novo em crise

ECONOMIA 10

Banco central do petróleo mantém torneiras fechadas

MERCADOS 24 e 25

**JOSÉ REIS**  
ECONOMISTA  
“Temos empresas que se refugiam em setores mais fáceis”

PRIMEIRA LINHA 4 a 7



Publicidade

NOVA EDIÇÃO 2024



**Lisboa**  
Alojamento local com regras mais apertadas

ÚLTIMA

Publicidade

15 DEZEMBRO LISBOA PRACA DUQUE DE SALDANHA

Es Corte Ingles

**SÃO SILVESTRE 2024**

LISBOA Record

**CORREMOS JUNTOS?**

**INSCREVE-TE**  
NA CORRIDA DO ANO  
SABE MAIS EM  
saosilvestreelcorteingles.record.pt

26.11.2024

Veja mais [aqui.](#)

# negócios

negocios.pt

Terça-feira, 26 de novembro de 2024 | Diário | Ano XVIII | N.º 5375 | € 2,80  
Diretora **Diana Ramos** | Diretor adjunto **Celso Filipe**

**JOÃO PINTO**

COP29: avanços, mas com um amargo de boca  
OPINIÃO 28



**MICHAEL R. STRAIN**

Vitória de Trump foi recebida com um suspiro de alívio  
OPINIÃO 31



Publicidade

## CRÉDITO À HABITAÇÃO

### Comissão de amortização da taxa fixa baixa para 0,5%

PS queria eliminar pagamento em todos os empréstimos. Recua e corta valor de 2% para 0,5%, abrindo a porta à viabilização. Banca continua a contestar medida.

EMPRESAS 16 e 17



Pedro Catarino

NOVA EDIÇÃO 2024



## RADAR ÁFRICA

Angola perto de receber novo empréstimo do FMI

ECONOMIA 12



Publicidade



### Trump agita mercado das matérias-primas

PRIMEIRA LINHA 4 a 7

Evon Vucet

Auchan quer mais tempo para aplicar “remédios” na compra do Minipreço

EMPRESAS 18 e 19

Procura externa está a recuperar depois de 18 meses em queda

ECONOMIA 8 e 9

## idealista

A app imobiliária líder em Portugal



19.11.2024

Veja mais [aqui.](#)

# negócios

negocios.pt

Terça-feira, 19 de novembro de 2024 | Diário | Ano XVIII | N.º 5370 | € 2,80  
Diretora **Diana Ramos** | Diretor adjunto **Celso Filipe**

RADAR ÁFRICA

Moçambique oscila entre a Venezuela e o Malawi  
ECONOMIA 14



## Governo quer maior “gestão” das férias na Função Pública

• Executivo pretende ainda ter tempo para responder a greves

ECONOMIA 12 e 13



### Dinheiro público amarra Musk a lei dos conflitos

Adam Hunger/AP

Os negócios do futuro chefe do departamento de Eficiência Governamental dos EUA

Funções executivas podem entrar em choque com normas legais

O amante de ficção científica que se tornou um inovador milionário

PRIMEIRA LINHA 4 a 9

Com nota positiva, OE falha ainda no rigor e transparência

ECONOMIA 10 e 11

Verão coloca TAP na rota dos lucros com venda à porta

EMPRESAS 16 e 17

NOVA EDIÇÃO 2024



Obrigações Pequim aponta baterias à dívida “oculta” que fez crescer a China

MERCADOS 24 e 25

SOLUÇÕES PERSONALIZADAS para a sua empresa!  
flexpeople<sup>®</sup> corporate

- PROCESSAMENTO SALARIAL E GESTÃO DE RH
- GESTÃO DE PONTO
- RECRUTAMENTO E SELEÇÃO
- OUTSOURCING



© 214 307 750 - geral@flexpeople.pt  
www.flexpeople.pt



22 > 24 NOV

FESTA DO ESPUMANTE

MELGAÇO Largo do mercado 2024

14.11.2024

Veja mais [aqui.](#)

# negócios

negocios.pt

Quinta-feira, 14 de novembro de 2024 | Diário | Ano XVIII | N.º 5367 | € 2.80  
Diretora **Diana Ramos** | Diretor adjunto **Celso Filipe**

**A. NOGUEIRA LEITE**  
Rendas antigas:  
expropriação permanente  
OPINIÃO 29



**NADIA CALVIÑO**  
A ação climática tem de  
estar acima da política  
OPINIÃO 31



## COMO TRUMP MEXE COM AS TECNOLÓGICAS

- Novo Presidente dos EUA deu maior ímpeto às ações do que Joe Biden
- Nvidia triplicou de valor este ano e é a cotada mais valiosa do mundo
- Ciclo de mudança começa com a promessa de uma transição suave
- Protecionismo vai trazer novos desafios à economia mundial

PRIMEIRA LINHA 4 a 9, LEX 14 e 15, EDITORIAL

NOVA EDIÇÃO 2024

500 499 505 • DESIGNAÇÃO DA EMPRESA  
2024  
scoring  
TOP 5%  
MELHORES PME PORTUGAL  
scoring.pt

**Setor financeiro**  
Macron pede à Europa que adie regras bancárias

HOME PAGE 2

**Conjuntura**  
Restauração e turismo travam aceleração da inflação

ECONOMIA 10 e 11

Fortunas cripto em Portugal já superam 100 milhões de euros

MERCADOS 24 e 25

Sonae compra primeiro projeto imobiliário residencial em Espanha

EMPRESAS 18 e 19

Publicidade

**idealista**

A app imobiliária líder em Portugal

22 > 24 NOV

FESTA DO ESPUMANTE

MELGAÇO Largo do mercado 2024



29.10.2024

Veja mais [aqui.](#)

# negócios

negocios.pt

Terça-feira, 29 de outubro de 2024 | Diário | Ano XVIII | N.º 5356 | € 2,80  
Diretora **Diana Ramos** | Diretor adjunto **Celso Filipe**

**PAULO CARMONA**  
Poder vocal de liderar ou de  
dizer asneiras sempre existiu  
OPINIÃO 29



**JOÃO PINTO**  
O Orçamento que  
podia ir mais além  
OPINIÃO 30



Publicidade

**ARMINDO SILVA ECONOMISTA**

**SEGURANÇA SOCIAL**

**Almofada das pensões  
“deve ser repensada”  
para intervir nas crises**

Membro da comissão que estudou o tema defende  
uso do fundo em eventuais conjunturas adversas.

PRIMEIRA LINHA 4 a 7



Pedro Catarino

NOVA EDIÇÃO  
2024



**Ações**

Porta da bolsa  
de Lisboa quase  
só se abre  
para saídas

MERCADOS 22 e 23

**Aeronáutica**

Sem liquidez,  
Boeing pede  
19 mil milhões  
a investidores

HOME PAGE 2

Publicidade

**18** Novas receitas, reformas antecipadas,  
aumentos. As sugestões do Livro Verde

PRIMEIRA LINHA 8

## Savannah diz que haverá lítio para refinaria da Galp

EMPRESAS 14 e 15

**RADAR ÁFRICA**

Scholz vai fazer  
companhia a Biden  
na viagem a Angola

ECONOMIA 13

Ministro das Finanças  
atira debate sobre  
o IRC para mais tarde

ECONOMIA 10 e 11

**idealista**

A app  
imobiliária  
líder em  
Portugal



24.10.2024

Veja mais [aqui.](#)

# negócios

negocios.pt

Quinta-feira, 24 de outubro de 2024 | Diário | Ano XVIII | N.º 5353 | € 2,80  
Diretora **Diana Ramos** | Diretor adjunto **Celso Filipe**

**J. BORGES DE ASSUNÇÃO**  
América protecionista seria  
um choque negativo brutal  
OPINIÃO 25



**JORGE MARRÃO**  
O BES é um dos assuntos  
mais sérios na política  
OPINIÃO 26



## Mota-Engil e Zagope disputam linha Violeta do metro de Lisboa

As duas construtoras têm ganho todas as grandes obras de expansão da rede do metropolitano. Agora concorrem à ligação Loures-Odivelas, empreitada que vale 450 milhões de euros. EMPRESAS 18

**greenvolt**

### OPA da KKR sobre a Greenvolt com sucesso garantido

Acionistas podem vender títulos até esta quinta-feira e os fundos de investimento portugueses já parecem ter tomado uma posição.

MERCADOS 22 e 23

NOVA EDIÇÃO 2024

800.000 PMS • DESIGNAÇÃO DA EMPRESA  
2024  
scoring  
TOP 5%  
MELHORES PME POR REGIÃO  
scoring.pt

**Habitação**  
Marvila já é a segunda freguesia mais cara da capital

## OE alivia exigência de aumentos salariais para acesso das empresas a apoios

ECONOMIA 8 e 9

Portugal mantém-se como um dos países da Zona Euro que mais cortam na dívida



PRIMEIRA LINHA 4 a 7

Depois da luz verde da Concorrência, conheça os planos da Digi para a Nowo

EMPRESAS 16 e 17

15 DEZEMBRO LISBOA PRACA D. MIGUEL DE SALDANHA

Ex Corte Ingles

**SAO SILVESTRE 2024**

LISBOA Record

**CORREMOS JUNTOS?**

INSCREVE-TE NA CORRIDA DO ANO SÁBES MAIS EM [saosilvestreelcorteingles.record.pt](#)

15.10.2024

Veja mais [aqui.](#)

# negócios

negocios.pt

Terça-feira, 15 de outubro de 2024 | Diário | Ano XVIII | N.º 5346 | € 2.80  
Diretora **Diana Ramos** | Diretor adjunto **Celso Filipe**



Daron Acemoglu, Simon Johnson e James Robinson vencem Nobel da Economia. Saiba porquê

ECONOMIA 10

## Negociação do Orçamento adiou solução para lesados



Pedro Catarino

**CASO BES**

Megaprocesso arranca 10 anos após a queda do gigante financeiro

EMPRESAS 14 e 15, EDITORIAL

## Governo admite margem quase esgotada daqui a dois anos

PRIMEIRA LINHA 4 a 7

**SONDAGEM: PS E EXECUTIVO DEVEM CEDER NO OE. SOBRETUDO OS SOCIALISTAS**

ECONOMIA 8 e 9

Empresas aproveitam ambiente favorável para emitirem dívida

MERCADOS 20 e 21

Concorrência pede que se mexa nas regras dos terminais rodoviários

EMPRESAS 17

NOVA EDIÇÃO  
2024



Publicidade

**Automóvel**

Stellantis disse não a ofertas chinesas por algumas marcas

HOME PAGE 2

**RADAR ÁFRICA**

Os quatro nós górdios que amarram África

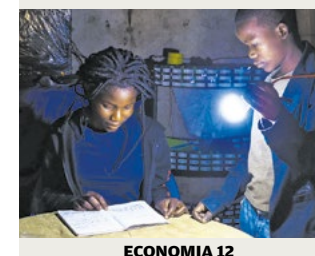

ECONOMIA 12

**Comunicação social**

Estado tem a palavra final sobre a dona da Visão

EMPRESAS 16



08.10.2024

Veja mais [aqui.](#)

# negócios

negocios.pt

Terça-feira, 8 de outubro de 2024 | Diário | Ano XVIII | N.º 5341 | € 2.80  
Diretora **Diana Ramos** | Diretor adjunto **Celso Filipe**

**LUCREZIA REICHLIN**  
Irá a UE responder ao apelo de Draghi à integração?



OPINIÃO 31

**JORGE MARRÃO**  
O PSD está a demonstrar que sabe ocupar o poder



OPINIÃO 29

Publicidade

**CONVERSAS NA REDAÇÃO** JOÃO LEÃO

## “O ideal para o país é ter um Orçamento aprovado”

Ex-ministro das Finanças do PS defende que ritmo de subida da despesa “não é sustentável”.

PRIMEIRA LINHA 4 a 7



**Governo e PS mantêm silêncio sobre o OE, mas há trabalhos de bastidores**

ECONOMIA 10 e 11

Miguel Baltazar

NOVA EDIÇÃO 2024



500 500 500 • DESIGNAÇÃO DA EMPRESA

2024

scoring TOP 5%

MELHORES PME POR TUAAL

scoring.pt

**RADAR ÁFRICA**

## Corredor do Lobito é o novo petróleo de Angola



ECONOMIA 16

Publicidade

## Centeno exige aos bancos almofada de mil milhões

Reserva contracíclica aumenta de 0% para 0,75% em janeiro de 2026. Exigência adicional do Banco de Portugal pode dificultar a distribuição de dividendos. EMPRESAS 18 e 19, EDITORIAL

### Há 4 “magníficas” no PSI e corretoras vão vender opções

MERCADOS 24 e 25

### EUA querem lítio português para travar ofensiva chinesa

HOME PAGE 2

15 DEZEMBRO LISBOA PRACA DUQUE DE SALDANHA

6a Conto Inglês

## SAO SILVESTRE 2024

LISBOA Record



### CORREMOS JUNTOS?

INSCREVE-TE NA CORRIDA DO ANO

SABE MAIS EM [saosilvestreelcorteingles.record.pt](https://saosilvestreelcorteingles.record.pt)



01.10.2024

Veja mais [aqui.](#)

# negócios

negocios.pt

Terça-feira, 1 de outubro de 2024 | Diário | Ano XVIII | N.º 5336 | € 2.80  
Diretora **Diana Ramos** | Diretor adjunto **Celso Filipe**

**JOSÉ SÁ REIS**  
O relatório Draghi e a quase  
apologia das "big tech"  
OPINIÃO 28



**JORGE MARRÃO**  
Este país adoeceu, perdeu o  
viço, emigrou e resignou-se  
OPINIÃO 29



## Acordo na concertação social prevê recuo na redução do IRC

Nova proposta deixa de explicitar a redução específica de dois pontos percentuais em 2025, mantendo a intenção genérica. Acordo será assinado hoje com UGT e patrões. A CIP é uma incógnita. **ECONOMIA 10 e 11**

CONVERSAS NA REDAÇÃO JOÃO MOREIRA RATO

“Faria sentido recuperar a atratividade dos certificados do Tesouro”

Impostos deviam “aligeirar” para incentivar a poupança, defende ex-presidente do IGCP.

PRIMEIRA LINHA 6 a 9

RADAR ÁFRICA

Moçambique entra numa nova era por via das eleições

ECONOMIA 14

Portagens vão aumentar cerca de 2% em 2025

ECONOMIA 12

Maiores empresas insistem na revisão da derrama estadual

HOME PAGE 4

Miguel Baltazar

NOVA EDIÇÃO  
2024



**Agricultura**

Vale da Rosa admite parceiro para duplicar produção

EMPRESAS 16 e 17

Pacotes fibra com 1 Gbps de velocidade de internet fixa



Adira em [vodafone.pt](http://vodafone.pt) ou ligue grátis 16 919

vodafone

24.09.2024

Veja mais [aqui.](#)

# negócios

negocios.pt

Terça-feira, 24 de setembro de 2024 | Diário | Ano XVIII | N.º 5331 | € 2.80  
Diretora **Diana Ramos** | Diretor adjunto **Celso Filipe**

**CARLOS ALBUQUERQUE**  
A dívida comum não é a dívida dos outros  
OPINIÃO 25



**FILIPE SANTOS**  
Europa precisa de lideranças nas instituições e nos países  
OPINIÃO 26



## Famílias com menos riqueza agravaram o endividamento

Passivos assumidos pela metade da população portuguesa com menos património são mais altos do que na Zona Euro. Esta fatia concentra 40% dos empréstimos à habitação.

MERCADOS 20 e 21

**CONVERSAS NA REDAÇÃO** JOÃO VIEIRA LOPES



### Taxa de IRC reduzida para as PME devia ser reforçada

Líder da CCP defende a aplicação da medida aos primeiros 100 mil euros tributáveis, o dobro face ao tecto atual.

PRIMEIRA LINHA 4 a 7

NOVA EDIÇÃO 2024



500.000.000 • DESIGNAÇÃO DA EMPRESA  
2024  
scoring TOP 5%  
MELHORES PME PORTUGAL  
scoring.pt

**Serviço postal**  
Correios satisfeitos com alívio nas regras

HOME PAGE 2

**Governo nunca partiu para o Orçamento com um excedente tão elevado**

ECONOMIA 8 e 9

### RADAR ÁFRICA

Biden ficará para a história com a sua visita a Angola

ECONOMIA 11

Banco de Amorim no Brasil suspeito de lavagem de dinheiro

EMPRESAS 12 e 13

Alarmes disparam em Berlim com "ataque" italiano ao Commerzbank

EMPRESAS 14

15 DEZEMBRO LISBOA PRACA DUQUE DE SALDANHA

Es Cante Inglês

**SAO SILVESTRE 2024**

LISBOA Record



**CORREMOS JUNTOS?**

INSCREVE-TE NA CORRIDA DO ANO

SABE MAIS EM [saosilvestreelcorteingles.record.pt](https://saosilvestreelcorteingles.record.pt)

20.06.2024

Veja mais [aqui.](#)

# negócios

negocios.pt

Quinta-feira, 20 de junho de 2024 | Diário | Ano XVIII | N.º 5264 | € 2.80  
Diretora **Diana Ramos** | Diretor adjunto **Celso Filipe**

**GONÇALO S. MATIAS**  
Pacto para Migrações chega a um compromisso possível  
OPINIÃO 27



**CATARINA CARIA**  
Em Bruxelas, os jogos da fome começaram  
OPINIÃO 26



## Investidores estrangeiros vêm a Portugal conhecer cotadas

Grupo de 19 pessoas visita o país na próxima semana para se reunir com empresas lusas.

MERCADOS 20 e 21

**Nacionais e mais jovens: gestores do PSI estão a mudar**

PRIMEIRA LINHA 4 a 7



### Bruxelas avisa Governo que margem continua limitada

Análise da Comissão Europeia aponta para riscos no médio prazo.

ECONOMIA 8 e 9, EDITORIAL

Centeno vai usar almofada e pede à banca que encha a sua

HOME PAGE 2

### Ministra quer mexer no subsídio para tornar emprego “mais atrativo”

ECONOMIA 10



**Construção**  
Obras aceleram acima de parceiros da UE, mas “repor casas será lento”

EMPRESAS 18

### idealista

A app imobiliária líder em Portugal



21.05.2024

Veja mais [aqui.](#)

# negócios

negocios.pt

Terça-feira, 21 de maio de 2024 | Diário | Ano XVIII | N.º 5245 | € 2,80  
Diretora **Diana Ramos** | Diretor adjunto **Celso Filipe**

**CARLOS ALBUQUERQUE**  
A imigração está a alterar a estrutura política da Europa  
OPINIÃO 26



**J. CRESPO DE CARVALHO**  
O país está de parabéns na formação de executivos  
OPINIÃO 27



## Investidores na dívida passam ao lado do “ruído” político



Analistas desvalorizam a guerra de números entre Joaquim Miranda Sarmento e o antecessor, Fernando Medina.

MERCADOS 22 e 23

### RADAR ÁFRICA

Moçambique entra numa nova fase da história

ECONOMIA 12



Ouro e cobre estão em máximos à boleia da inflação e da China

HOME PAGE 2

## Portos de Lisboa e Sines crescem com crise no mar Vermelho

Os dois portos estão a beneficiar do desvio dos navios para a rota do Cabo e nos primeiros meses de 2024 a carga movimentada aumentou 20%.

EMPRESAS 14 e 15

## O que Portugal está a fazer para responder à pressão turística

A capital subiu as taxas, Porto dividiu a cidade em quarteirões e Lagos admite restrições ao alojamento local.

PRIMEIRA LINHA 4 a 7



Rafael Marchante/Reuters



IDE

Transações caíram 1,1 mil milhões no início do ano

ECONOMIA 8 e 9

Impostos

PSD e PS estão cada vez mais longe de um acordo no IRS

ECONOMIA 11



08.05.2024

Veja mais [aqui.](#)

# negócios

negocios.pt

Quarta-feira, 8 de maio de 2024 | Diário | Ano XVIII | N.º 5236 | € 2,80  
Diretora **Diana Ramos** | Diretor adjunto **Celso Filipe**

**M. DE FÁTIMA CARIOCA**  
A mesma tecnologia que nos descarta dá mais flexibilidade  
OPINIÃO 25



**DANI RODRIK**  
São precisas outras políticas para criar bons empregos  
OPINIÃO 27



## CESE sobre as renováveis declarada inconstitucional

Em causa está a violação do princípio da igualdade por causa da dívida tarifária. É a primeira vez que o Constitucional se pronuncia em concreto sobre este setor específico.

ECONOMIA 10

## 845 milhões dos dividendos do PSI vão para estrangeiros

EDP paga hoje aos acionistas. Chineses da CTG já recuperaram 83% do investimento realizado na elétrica.

MERCADOS 20 e 21



Quarteiro

## Stiglitz: UE sozinha pouco muda na transição climática

PRIMEIRA LINHA 4 a 9, EDITORIAL

O Nobel da Economia à conversa com os jovens da Youth4ClimateJustice, distinguidos com o Prémio Personalidade na 4.ª edição do Prémio Nacional de Sustentabilidade.

## Indústria Alta velocidade expulsa dona da centenária farinha Amparo

EMPRESAS 16 e 17

## Miranda Sarmento acusa António Costa de aprovar 2,5 mil milhões de despesa não orçamentada

ÚLTIMA

## Aviação Boeing não se afasta da nuvem negra e agrava situação de crise

EMPRESAS 18



17.04.2024

Veja mais [aqui.](#)

# negócios

negocios.pt

Quarta-feira, 17 de abril de 2024 | Diário | Ano XVIII | N.º 5223 | € 2.80  
Diretora **Diana Ramos** | Diretor adjunto **Celso Filipe**



**LUÍS BARROSO** CEO MOBI.E  
"A mobilidade elétrica pode promover a independência energética"  
SUSTENTABILIDADE 20 a 23

## Apenas sete mil prestações da casa foram congeladas

Anterior Governo estimava que medida de redução dos encargos com o crédito abrangesse entre 900 mil e um milhão de famílias. Contudo, o número de pedidos foi muito inferior. **MERCADOS 24 e 25**

Publicidade



### Da nova linha do metro do Porto vê-se o mar

Reportagem Viagem às entranhas da linha Rosa e da Amarela, que abre no fim do mês

EMPRESAS 14 e 15

Jose Gagero/Movephoto

## FMI vê Portugal a convergir com euro oito anos seguidos

ECONOMIA 8 e 9

Grandes empresas nacionais andam às compras lá fora

PRIMEIRA LINHA 4 a 7

IRS Jovem deste Governo continua a dar vantagem a rendimentos mais altos

ECONOMIA 10



O 25 de Abril por 50 autores

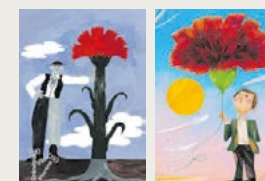

O Negócios começa hoje a divulgar um conjunto de 25 postais alusivos à revolução dos cravos, editados pela Câmara Municipal de Grândola.

ESPECIAL 12

**Eurobarómetro**  
Só 9% sabem o dia em que se realizam as eleições europeias

Portugueses dão relevância ao Parlamento Europeu, mas só 57% admitem votar a 9 de junho.

HOME PAGE 2

10.04.2024

Veja mais [aqui.](#)

# negócios

negocios.pt

Quarta-feira, 10 de abril de 2024 | Diário | Ano XVIII | N.º 5218 | € 2.80  
Diretora **Diana Ramos** | Diretor adjunto **Celso Filipe**

**HAROLD JAMES**  
Se Trump vencer, a Europa  
ficará verdadeiramente isolada  
OPINIÃO 27



**ISABEL STILWELL**  
A difamação está ao alcance  
de qualquer um  
OPINIÃO 26



## Iliad desiste da dona da Meo e Warburg Pincus posiciona-se

Operadora do multimilionário Xavier Niel sai de cena na compra da Altice Portugal. Fundo ligado a Horta Osório admite regressar à corrida para não deixar sauditas sozinhos.

HOME PAGE 2

**ANTÓNIO CARLOS RODRIGUES**  
CEO DO GRUPO CASAIS

“Sem capacidade de construção temos um problema de soberania”

Gestor pede consenso partidário para empresas não ficarem reféns das mudanças de ciclo político.

PRIMEIRA LINHA 4 a 6



Gençalo Delgado



### Orçamento Margem para as promessas do Governo afunda até 2026

Empréstimos do PRR vão comprimir espaço de manobra do Executivo.

ECONOMIA 8 e 9

### Aviação TAP reserva mais 9 milhões para ações judiciais

EMPRESAS 12 e 13

## ADSE sobe preços nas IPSS e agrava custo para os partos

ECONOMIA 10 e 11

**SUSTENTABILIDADE 20|30**

**MIGUEL ARAÚJO**  
DIRETOR-GERAL DA MOBINOV

“Se disseminarmos os elétricos não temos como os abastecer”

SUSTENTABILIDADE 18 a 21



### Petróleo de volta aos 100 dólares? Cada vez mais analistas acreditam que sim

MERCADOS 22 e 23



08.04.2024

Veja mais [aqui.](#)

# negócios

negocios.pt

Segunda-feira, 8 de abril de 2024 | Diário | Ano XVIII | N.º 5216 | € 2,80  
Diretora **Diana Ramos** | Diretor adjunto **Celso Filipe**

**ANTÓNIO MOITA**  
Acabou o cinzento na vida política nacional  
OPINIÃO 25



**L. MARQUES MENDES**  
Cinco meses sem Costa ser ouvido é inconcebível  
OPINIÃO 27



## Fisco lança concurso para avaliar terrenos rústicos

Autoridade Tributária quer ter em funcionamento, a partir de 2025, um sistema informático que classifique este património e permita fazer a atualização do valor dos imóveis.

ECONOMIA 10 e 11

Sérgio Lemos

CONVERSA CAPITAL  
VITOR BENTO

“Prioridade à dívida. Não estamos folgados”

Banca quer reunir com as Finanças sobre “excesso da tributação extra”.

PRIMEIRA LINHA 4 a 8



Falida Soares da Costa com leilão da antiga sede a preço de saldo

EMPRESAS 14

PRR faz acelerar novas empresas na construção

EMPRESAS 15

investidor privado  
Amarguras do cacau podem ainda não ter chegado ao fim



**Hotelaria**  
Temos mais turistas, mas estadias estão a cair. Porquê?

Resposta passa pelo preço das viagens aéreas e poder de compra.

EMPRESAS 16

**Obrigações**  
Investir no Benfica custa no mínimo 155 euros

MERCADOS 18 e 19

21.12.2023

Veja mais [aqui](#).

# negócios

negocios.pt

Quinta-feira, 21 de dezembro de 2023 | Edição | Ano XXIII | Nº 2143 | € 2,60  
Diretor: Diana Ramos | Diretor adjunto: Cláudio Filipe

**LUÍS TODO BOM**  
Plantem mais árvores  
no meu Alentejo  
crédito: 20



**PAULO CARMONA**  
Será penoso assistir ao  
ilusionismo das eleições  
crédito: 17



## Multinacionais perdem peso nas exportações

Há mais empresas estrangeiras a operar no país, mas a sua contribuição para o total das vendas para o exterior perdeu relevância. Ainda assim continuam a empregar e a produzir riqueza acima da média.

ECONOMIA 17



### Viagens aéreas na rota dos recordes em 2024

Em sentido contrário, hotelaria nacional vê nuvens no horizonte após ano histórico.

PRIMEIRA LINHA 11 11 11

“Como é possível?”  
Farfetch cai e deixa  
acionistas perplexos



A Amorim Holding II tem uma parceria com José Neves numa plataforma tecnológica cujo futuro é agora questionado.

PRIMEIRA LINHA 11 11 11

Tarifas de acesso à rede  
quadruplicam e vão  
pesar na fatura da luz

EMPRESAS 17

Famílias gastam em  
saúde o dobro da UE

ECONOMIA 10 11 11

Nova Edição  
2023



**Telecomunicações**  
Horta Osório  
envolvido  
em oferta  
para compra  
da Meo

Ex-banqueiro e Warburg  
Pincus estão a preparar  
proposta de 6 mil milhões.  
ÚLTIMA

**Peniche**  
Maior devedor  
do BESA  
faz tremer  
estaleiros

EMPRESAS 20 11 11



06.12.2023

Veja mais [aqui](#).

# negócios

negocios.pt

Quinta-feira, 6 de dezembro de 2023 | Edição: 400 0000 | Nº 1000 | € 2,00  
Diretora: **Maria Helena** | Diretor adjunto: **Carlos Filipe**

**FRANCISCO M. FERREIRA**  
Partilha Casa: o início  
de uma boa ideia?  
entrevista de



**CATARINA R. PALMA**  
Sem as petrolíferas, transição  
energética fica mais difícil  
entrevista de



Maioria dos lesados  
nacionais da FTX  
deverá ser compensada



PRIMEIRA LINHA 4 e 7

## Salto remuneratório só vai apanhar 10 mil técnicos superiores

■ Funcionários abrangidos em 2024 são um quarto  
do que foi inicialmente anunciado pelo Governo.

ECONOMIA 6 e 9

### Alcochete, diz ela



Comissão liderada por  
Marta do Rego Parreira  
considera o conceito  
de margem na melhor  
localização para receber  
o novo aeroporto de Lisboa.

EMPRESAS 12 e 23,  
EDITORIAL

### Dívida chinesa faz soar alarmes em vésperas da cimeira com a UE

ECONOMIA 10

### Wall Street à espera de "rally" de Natal

MECADO 14 e 21

### Mota-Engil ganha obra de expansão do Metro de Lisboa

TRÁFICO PAGE 1

Nova Edição  
2023



SUSTENTABILIDADE 2020

JOANA PORTUGAL PEREIRA  
PROFESSORA UNIVERSITÁRIA

"Nesta COP  
não há grandes  
expectativas,  
mas estaríamos  
bem pior sem ela"

SUSTENTABILIDADE 18 e 21



REDEX

A NOSSA SELEÇÃO  
QUIMO AO EUROPEU!

Produto inovador  
fabricado em Portugal

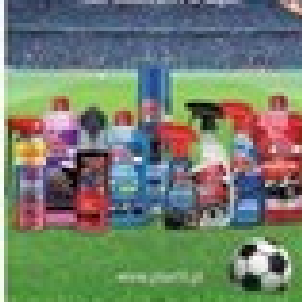

23.11.2023

Veja mais [aqui](#).

# negócios

negocios.pt

Quinta-feira, 23 de novembro de 2023 - Edição - Ano XVII - Nº 5025 - 4,20€  
Diretor: **Glória Ramos** - Diretor adjunto: **Isabel Filipe**

**CATARINA CARIA**  
Futuro espacial tem de ser mais pacífico e colaborativo  
opinião 26



**CARLOS ALBUQUERQUE**  
Krugman a mão invisível e a sociologia amadora  
opinião 30



**JOAQUIM MIRANDA SARMENTO**  
LÍDER PARLAMENTAR DO PSD  
**Costa e Medina “já não mandam”. OE está a ser “usado na campanha”**  
ECONOMIA 10 e 11

Nova Edição  
2023

2023  
scoring  
TOP 5%

**“Tenho 55 anos. Vou fazer o quê?”  
As feridas por cicatrizar no Pego**

Dois anos após o fecho da central a carvão, o que se perdeu e o que está para vir.  
FOTOGRAFIA: LINDA A & B

**Bolsa**  
CMVM não fecha a porta a criptoações em simulador  
MERCADOS 24 e 25

**Impostos**  
Fiscalistas criticam “fim abrupto” dos vistos gold  
LEIS 24 e 25

## Black Friday e Natal geram milhares de contratações

Nem uma potencial retração do consumo face a carteiras mais apertadas mexe com preparativos do comércio para atender à procura da “época alta”. EMPRESAS 16 e 17

### Sondagem

**80% veem crise política a degradar economia**

WOMEN PAGE 2

### Estudo

**CEO nacionais riscam IA da lista de prioridades**

ESPECIAL 21

**BAI 25**

**AINDA ACHA QUE NÃO HÁ DEPOSITOS A PRAZO COM TAXAS ATRACTIVAS?**

Informe-se no Banco BAI Europe S.A. (+351) 213 513 750 <https://www.banquebaieurope.pt/>

Produtos e serviços sujeitos ao preço em vigor, disponíveis para clientes particulares e empresas titulares de conta de depósito a ordem do BAI e para novos clientes.

14.11.2023

Veja mais [aqui](#).

# negócios

negocios.pt

Sexta-feira, 14 de novembro de 2023 | Edição: 100.000 | N.º 5028 | 4,50€  
Diretor: **Blanca Ramos** | Diretor Adjunto: **Adão Filipe**

**JOSÉ SÁ REIS**  
A pressa é inimiga da concentração  
CONTINUAÇÃO DE



**FILIPE SANTOS**  
E agora, que deve fazer cada um dos partidos?  
CONTINUAÇÃO DE



## Rendas registam o maior aumento de sempre

Preço por metro quadrado sobe há dois anos ininterruptamente.

ECONOMIA 18 e 19

## Zona Euro arrisca recessão após um ano a fintá-la

PRIMEIRA LINHA 15 e 17

### RADAR ÁFRICA

Líder do BPI em Angola para falar sobre o BFA

ECONOMIA 17

## Accor quer abrir 30 hotéis no país até 2028

EMPRESAS 28 e 29

## Cresce pressão política sobre Centeno

Partido Popular Europeu avalla pedir esclarecimentos ao BCE.

PRIMEIRA LINHA 10 e 11, ÚLTIMA e EDITORIAL



## Entrada em funções de futura líder da Anacom em risco

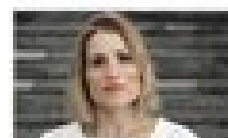

Exceção de Sandra Maximiano arrisca não se a eleição parlamentar e nomeação não ocorrer até demissão do primeiro-ministro ser formalizada.

HOJE PAGE 8

Nova Edição  
2023



### Automóveis

Exportação de componentes bate recorde em setembro

EMPRESAS 20

### Supervisão

Litígios vão ter alternativa a tribunal com custos menores

MERCADOS 21 e 22

## idealista

A app imobiliária líder em Portugal



09.11.2023

Veja mais [aqui](#).

# negócios

negocios.pt

Quinta-feira, 9 de novembro de 2023 | Edição: 1000 | Ano XVII | Nº 2023 | € 0,80  
Diretora: **Glória Ramos** | Diretor adjunto: **Luís Filipe**

**CATARINA CARIA**  
Porque é que Taiwan é tão importante para o Tio Sam?



**CARLOS ALBUQUERQUE**  
O tempo é do povo e não do Presidente da República



## Marcelo prefere ter orçamento fechado

Sondagem da Intercampus: dois terços dos portugueses defendem eleições antecipadas. Presidente ouve hoje Conselho de Estado.



Chefe de Estado só irá promulgar demissão do Governo no final do mês

Empresários preocupados defendem viabilização do OE para 2024

Conheça as 12 medidas mais relevantes que constam da proposta

Execução do PRR avança mesmo com demissão de António Costa

PRIMEIRA LINHA 4 e 9, EDITORIAL

Sócio número 1 da associação de calçado nas mãos da banca

EMPRESAS 28 e 29

Seis em cada 10 pessoas têm dificuldade em pagar a casa

ECONOMIA 20

Ministro da Economia alemão cancela visita a Portugal

ÚLTIMA

Nova Edição 2023



**Bolsa**

Microsoft apanha onda da IA para novo máximo

MARKETIN 24 e 25

**Energia**

Verdian Power quer projetos renováveis no país até 2028

EMPRESAS 37

**idealista**

A app imobiliária líder em Portugal

08.11.2023

Veja mais [aqui](#).

# negócios

negocios.pt

16 de Novembro de 2023 | Edição: Ano XXI | Nº 2023 | € 2,00  
Diretor: Mário Soares | Diretor Adjunto: Carlos Filipe

**JOSÉ ESTEVES**  
As PME precisam de uma estratégia de e-commerce



**CATARINA R. PALMA**  
O Balção Único do Prédio avança a passo de caracol



## Obviamente, demito-me

- Hidrogénio, dados e lítio. Os três casos que ditaram a queda de António Costa
- De João Galamba a Vítor Escária. Conheça os arguidos e as suspeitas
- Governo e orçamento em suspenso à espera do Presidente da República
- Alta velocidade arrisca perder mil milhões em fundos europeus
- Juros da dívida passam imunes ao pânico instalado nas ações



PRIMEIRA LINHA: 8 e 11, EDITORIAL

## Preço do azeite vai chegar aos dez euros por litro

ca em Espanha, maior produtor mundial, faz disparar valor do "ouro líquido".

PREÇOS: 14 e 15

Nova Edição  
2023



**Banca**

Entrada de dinheiro novo ofusca perdas do UBS

HOME PAGE 2

**Tecnologia**

Estratégia para a blockchain apresentada até final do ano

MERCADOS: 24 e 25

**SUSTENTABILIDADE 2023**

**LUISA SCHMIDT**  
COORDENADORA  
DO OBSERVA

"Temos de criar a figura de emergência climática"

SUSTENTABILIDADE: 20 e 23



26.10.2023

Veja mais [aqui](#).

# negócios

negocios.pt

Quinta-feira, 26 de outubro de 2023 - Edição - Ano XXIII - Nº 2026 - € 2,50  
Diretor: **Ulisses Ramos** - Diretor adjunto: **Luís Filipe**

**JOAQUIM AGUIAR**  
PS e as contas certas: fumar droga mas sem engolir  
ENTREVISTA 10



**CATARINA CARIA**  
As lições de Goldin sobre a flexibilidade no trabalho  
ENTREVISTA 15



# PODER  
DE PAZ  
ACONTECEM

GRUPO  
DE REFLEXÃO  
JUSTIÇA



## Mudar para deixar de beneficiar o infrator

O imperativo reformador é um objetivo partilhado pelas sete personalidades que refletiram sobre o estado da justiça.

ESPECIAL 16 e 17

Nova Edição  
2023



# Casas ficaram quase 50% mais caras em quatro anos

Com Lisboa em máximos, a pressão faz-se sentir na margem sul, onde preços já subiram 70%.

EMPRESAS 18

## Câmara de Lisboa aperta regras para financiar Web Summit

NOTÍCIAS 12

## Banco Central Europeu vai pôr juros em pausa. Descer só mais tarde

MARKETOS 28 e 29

## Palavras de Guterres sobre Médio Oriente criam divisão na Europa

ECONOMIA 12, EDITORIAL

**LUÍS MENEZES**  
EX-CEO DA UNILABS PORTUGAL

## Sem subida de salários, “sangria de recursos no SNS vai continuar”

PRIMEIRA LINHA 6 e 7



## Lei obriga a que o Governo use excedente no corte da dívida

Fernando Medina pretende que saldo financie um fundo para investimentos, Conselho das Finanças Públicas lembra que as prioridades devem ser outras.

ECONOMIA 9 e 9

**IMI**  
Só três elétricas avançaram com avaliação das barragens

ECONOMIA 10

**BAI** 25

**AINDA ACHA QUE NÃO HÁ DEPÓSITOS A PRAZO COM TAXAS ATRACTIVAS?**

Informação no Banco BAI Europa S.A. (+351) 213 513 700 <https://www.bancaoai.com/pt/>

Produtos e serviços sujeitos ao regime em vigor, disponíveis para clientes particulares mediante abertura de conta de depósito à ordem no BAI Europa.



19.10.2023

Veja mais [aqui](#).

# negócios

negocios.pt

Quinta-feira, 19 de outubro de 2023 - Edição: Ano XLVIII - Nº 3331 - € 2,80  
Diretor: **Mário Soares** - Diretor adjunto: **Carlos Filipe**

**CATARINA CARIA**  
Sinto-me desiludida com o triunfo do radicalismo



**Duílio Barroso**  
A preparação para uma pandemia não pode esperar



## Euro digital ameaça lucros da banca

Moeda emitida pelo BCE pode diminuir as margens financeiras e as receitas com comissões.

MERCADOS 24 p. 23

### Sindicatos reúnem-se com CEO da Altice e Drahi está na mira

EMPRESAS 20

**NICOLAS SCHMIT**  
COMISSÁRIO EUROPEU DO EMPREGO

“Com a escassez de mão de obra, semana de 4 dias pode ser atraente”



Comissário valoriza opção. A multiplicação de programas-piloto em vários Estados-membros permite, para já, tirar lições positivas.

PROFESSORA LINDA 4 p. 7



## Fisco limita casos em que painéis solares dão benefício no IRC

AT entende que este investimento não cabe no conceito de aumento da capacidade de um estabelecimento existente.

ECONOMIA 8 p. 9

Nova Edição  
2023



**Energia**  
Noruegueses às compras de renováveis em Portugal

EMPRESAS 26 p. 27

**Política**  
Costa diz que não recua no IUC e admite falha na TAP

ECONOMIA 10

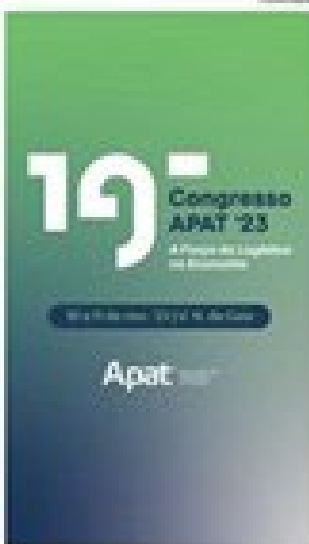

18.10.2023

Veja mais [aqui](#).

# negócios

negocios.pt

Quinta-feira, 18 de outubro de 2023 Edição: Ano XXIII Nº 1508 4,20€  
Diretor: Vasco Branco Diretor adjunto: Carlos Filipe

ISABEL STILWELL  
É difícil encontrar dois anos em que as taxas não mudem



F. MOTA FERREIRA  
São os novos socialistas que irão tomar conta do PS



## Adicional de IRS vai aplicar-se também ao penúltimo escalão

Atualização dos escalões de IRS leva a que, em 2024, a taxa de solidariedade chegue a mais contribuintes. Em 2021, últimos dados existentes, abrangeu um total de 21.800 agregados.

ECONOMIA 10 e 11



### Fundo de Resolução admite fechar acordo do Novo Banco mais cedo

Luis Máximo dos Santos espera uma venda que "maximize" participação do Estado. Planos contra crise na banca vão ter mais controlo

PRIMEIRA LINHA 4 e 5

### Desvio de voos para Cascais alivia menos de 1% do tráfego

EMPRESAS 14 e 15

Visabeira adia compra da Jayme da Costa por falta de aviso à Concorrência

EMPRESAS 16

Paragem da Autoeuropa faz produção da fábrica ceder 40% em setembro

EMPRESAS 17



SUSTENTABILIDADE 2020

Novo reporte cria pressão sobre PME exportadoras

Informação terá de ser prestada a partir de 2025. Essas empresas contam como se preparam para o desafio.

SUSTENTABILIDADE 20 e 21

**Dívida**  
Agências de "rating" estão menos otimistas do que Medina

MERCADOS 24 e 25

12.10.2023

Veja mais [aqui](#).

# negócios

negocios.pt

Quinta-feira, 12 de outubro de 2023 Edição: 1 ano 1000 Nº 1 1000 4 2,00  
Diretor: **Ulisses Ramos** Diretor Adjunto: **Carlos Filipe**

**LUIS TOPO BOM**  
A destruição de valor  
na economia portuguesa  
página 28



**AGOSTINHO P. MIRANDA**  
O Hamas e a vulnerabilidade  
energética do Ocidente  
página 30



## Apoios ao abate de carros mexem com incentivos aos elétricos

SAIBA O QUE VAI MUDAR

Previsão de Medina de queda do Brent ignora geopolítica

Regime para atrair talentos fica aquém dos residentes não habituais

Fundo criado com excedente vai financiar alta velocidade

Emprego público quase estagna com menor subida do pós-troika

PRIMEIRA LINHA 4 e 14, EDITORIAL

## Aquisições podem dar novo ânimo às ações das telecom

O setor está entre os que menos valorizaram no Stoxx 600 desde o início do ano, sendo o sexto com pior desempenho. A consolidação pode trazer "oportunidades interessantes", dizem os analistas.

MARKETS 26 e 27

Corticeira Amorim abre mais duas fábricas

EMPRESAS 22 e 23

Remoção de amianto volta ao Parlamento

ECONOMIA 16 e 17

Nova Edição  
2023



**Habitação**

Prestações em atraso impedem adesão a nova moratória

HOME PAGE 2

**Novo aeroporto**  
Comissão dá resposta ao PSD e diz que não "escolhe lados"

EMPRESAS 23

**idealista**

A app imobiliária líder em Portugal



29.09.2023

Veja mais [aqui.](#)

**FIM DE SEMANA**

# negócios

negocios.pt

29 de setembro de 2023 | Sábado | Ano XXII | Nº 3088 | 4,50€ | Diretora: **Mónica Soares** | Diretor Adjunto: **Kilian Filipe**

**AS SUAS FINANÇAS**  
Um consultório para esclarecer as dúvidas  
MERCADOS 24

## Há mais empresas a preparar subida de preços

Processo de desinflação pode ficar comprometido pelos combustíveis.  
CONDIÇÃO 18 e 19

### Maldito excedente

O que Fernando Medina pode fazer para reduzir o superávit do OE, habitual arma de combate político.  
PRIMEIRA LINHA 6 e 8

ENTREVISTA **GEORGIOS PAPADIMITRIOU**  
**Galp decide nova central de Ourique no próximo ano**  
Usina central solar é inaugurada hoje em Alcoutim, setor grego tem experiência no setor das renováveis.  
EMPRESAS 10 e 11



**Milhares de anos de história ao abandono nos campos do Alentejo**

**Investimento**  
**Fundos perdem 100,8 milhões em ativos sob gestão**  
MERCADOS 27 e 28

**Privatização**  
**Posição do Estado na TAP depende dos interessados**  
EMPRESAS 20

**Novo Edição 2023**  
2023 Scoring TOP 5%

**ARMANDO E. PEREIRA**  
A fragmentação política resulta do empobrecimento

**JOANA CARROÇA**  
O perfeccionismo leva a estabelecer metas irrealistas

**ÓSCAR CASPARI**  
CIP está a fazer o que lhe compete com propostas realistas

**PEDRO S. CARVALHO**  
15,9 mil facultativo seria uma opção caritativa

SEMANA 10 e 12, OPINIÃO 26 e 28

**SOLVERDE PT**  
APOSTA 10€ GANHA 30€

**BEN POR**



27.09.2023

Veja mais [aqui.](#)

# negócios

negocios.pt

Quarta-feira, 27 de setembro de 2023 | Diário | Ano XVIII | N.º 5086 | € 2.80  
Diretora **Diana Ramos** | Diretor adjunto **Celso Filipe**

**F. MOTA FERREIRA**  
Seria bom alinhar o país político com o país real  
OPINIÃO 26



**PEDRO OLIVEIRA**  
A excelência das escolas de gestão ajuda Portugal  
OPINIÃO 29



Publicidade

Marlene Alves

SUSTENTABILIDADE 20|30



ANTÓNIO RIOS DE AMORIM CEO DA CORTICEIRA AMORIM

## Aeroporto em Rio Frio? “Não nos pareceu que isso fosse sequer uma ameaça”

Empresa começa a investir na zona já este mês e irá plantar um milhão de sobreiros nos primeiros cinco anos.

Novo estudo vai avaliar evolução ESG das empresas portuguesas

RADAR VERDE

Estreia. Espaço de opinião da autoria de Bruno Proença para ajudar a descodificar as várias vertentes da sustentabilidade.

SUSTENTABILIDADE 18 a 21

## Israelita Tamar investe em quatro hotéis no Porto

Duas unidades irão abrir portas no próximo verão | No Dia Mundial do Turismo o presidente da confederação do setor elogia apostas certas da TAP EMPRESAS 14 e 15

**MADALENA CASCAIS TOMÉ** CEO DA SIBS  
“Mais de 50% das operações nos multibancos não são levantamentos”



Gestora afirma que a empresa está mais digital e internacional e tem praticado “uma política de dividendos considerável”.

PRIMEIRA LINHA 4 a 7

EDP e Galp querem “garantias de preço” para ir ao leilão de eólicas “offshore”

Energéticas só avançarão com propostas se valores de licitação assegurarem retorno.

EMPRESAS 16

Nova Edição  
2023



Investimento

Especuladores podem ajudar a desmascarar ‘greenwashing’

MERCADOS 22 e 23

Sondagem

Portugueses pedem OE com foco na saúde e impostos

ECONOMIA 9

Publicidade

idealista

A app imobiliária líder em Portugal

20.07.2023

Veja mais [aqui](#).

# negócios

negocios.pt

Quinta-feira, 20 de julho de 2023 | Diário | Ano XVIII | N.º 5038 | € 2,80  
Diretora **Diana Ramos** | Diretor adjunto **Celso Filipe**

**LUÍS TODO BOM**  
Angola é um país irmão  
de Portugal. O Brasil não  
OPINIÃO 29



**BERTRAND BADRÉ**  
É preciso mudar a cultura  
no Banco Mundial  
OPINIÃO 31



## Peso dos juros na prestação da casa triplica num só ano

O valor médio dos contratos de empréstimo em Portugal estava, em junho, em 361 euros, dos quais 53% são juros. O fardo é ainda mais pesado nos contratos recentes.

MERCADOS 26 e 27

João Cortesão

MARIA CARMO-FONSECA

“Há uma grande fé na ciência, mas a ciência não resolve tudo”

PRIMEIRA LINHA 6 a 11



#O PODER DE FAZER ACONTECER

ESTADO DA NAÇÃO

## Economia a caminho de retomar trajetória pré-covid

Uma maioria absoluta marcada por polémicas que já leva 13 demissões

António Costa abre hoje o debate do Estado da Nação. Num Executivo que está fragilizado politicamente, salvam-se as contas públicas.

ECONOMIA 12 e 13, EDITORIAL

Altice suspende “vários gestores” e dá mais funções a Ana Figueiredo

EMPRESAS 22 e 23

Publicidade

Empresas que se distinguem no mercado



**Ambiente**

Governo acalma atuais gestoras de resíduos perigosos

EMPRESAS 20 e 21

**Habitação**

18 municípios aceitam gerir imóveis do Estado

ECONOMIA 14

**Indústria**

Chineses vendem duas fábricas da Cifial por 16 milhões

EMPRESAS 24



06.07.2023

Veja mais [aqui.](#)

# negócios

negocios.pt

Quinta-feira, 6 de julho de 2023 | Diário | Ano XVIII | N.º 5028 | € 2.80  
Diretora **Diana Ramos** | Diretor adjunto **Celso Filipe**

**LUÍS TODO BOM**  
Quatro dias de trabalho  
presencial e um remoto  
OPINIÃO 27



**TWILA MOON**  
A mensagem da Gronelândia:  
o gelo não vai negociar  
OPINIÃO 31



## Depósitos à ordem superam dinheiro a prazo das famílias

A baixa remuneração das aplicações e a inércia dos particulares justificam esta realidade.

MERCADOS 22 e 23

### Funcionários da direção de energia pedem escusa de responsabilidades

Falta de carros para inspeções motiva pedido feito por quadros da Direção-geral de Energia e Geologia.

EMPRESAS 20 e 21

#### Versão preliminar

Relatório cria polémica ao ilibar o Governo de interferência na TAP

EMPRESAS 18 e 19, EDITORIAL

### Economia abranda e arrisca contração no segundo trimestre

ECONOMIA 8 e 9

### Navigator terá maior central solar para autoconsumo da EDP

HOME PAGE 2



Ricardo Almeida

**JOSÉ LUÍS CARNEIRO**  
MINISTRO DA ADMINISTRAÇÃO INTERNA



“Devemos evoluir para um serviço europeu de proteção civil”

PRIMEIRA LINHA 4 a 7

Publicidade

Empresas que se distinguem no mercado

scoring.pt

**Indústria**  
Curaleaf compra fábrica de canábis em Setúbal

ÚLTIMA

Publicidade

**INTERFER**

Especialistas em ferragens.

[www.interfer.pt](http://www.interfer.pt)

05.07.2023

Veja mais [aqui](#).

# negócios

negocios.pt

Quarta-feira, 5 de julho de 2023 | Diário | Ano XVIII | N.º 5027 | € 2.80  
Diretora **Diana Ramos** | Diretor adjunto **Celso Filipe**



**ROGÉRIO CAMPOS HENRIQUES** CEO DA FIDELIDADE  
“É natural que os seguros venham a ser mais caros”  
SUSTENTABILIDADE 20 a 23

## Plano para recuperar Efacec tem corte de 50% na dívida

Estratégia da Mutares contempla um redução de 50% no encargo de 58 milhões que a empresa contraiu através de um empréstimo obrigacionista a cinco anos realizado em 2019.

EMPRESAS 16

## Contratação, preços e juros são nuvens no horizonte da indústria

Falta de mão-de-obra preocupa empresários. Conheça o raio-x da atividade de cinco setores.

PRIMEIRA LINHA 4 a 8

### Bonificações de pensões unificadas são mal calculadas

ECONOMIA 10 e 11

### Empresa da Mota-Engil assume operação do corredor do Lobito

EMPRESAS 17

### Há um “menino” que vai fazer subir os preços das matérias-primas agrícolas

MERCADOS 25



### Preços

Um quarto da OCDE ainda tem inflação acima de 10%

ECONOMIA 12

### idealista

A app imobiliária líder em Portugal

22.06.2022

Veja mais [aqui](#).

# negócios

negocios.pt

Quinta-feira, 22 de junho de 2023 | Diário | Ano XVIII | N.º 5018 | € 2,80  
Diretora **Diana Ramos** | Diretor adjunto **Celso Filipe**

**PAULO MORGADO**  
Gestão de empresas move-se  
em quatro eixos de atuação  
OPINIÃO 26



**JOAQUIM AGUIAR**  
A racionalidade da política  
e a loucura das emoções  
OPINIÃO 27



## PS recua e mantém vistos gold para fundos de capital de risco

Os cidadãos estrangeiros que adquiram unidades de participação neste tipo de veículos de investimentos poderão continuar a beneficiar de autorização de residência.

ECONOMIA 10 e 11

Miguel Baltazar



**ARLINDO OLIVEIRA**  
PROFESSOR NO INSTITUTO SUPERIOR TÉCNICO

### IA fará aumentar produtividade das empresas

Hôma, CUF, BPI e Sumol+Compal. Conheça quatro casos de utilização da inteligência artificial.

PRIMEIRA LINHA 4 a 8

Empresas que se distinguem no mercado



**Aeroporto**  
**Executivo**  
**avalia**  
**propostas**  
**para reforçar**  
**a Portela**

João Galamba quer evitar o caos que se registou o ano passado no aeroporto Humberto Delgado.



EMPRESAS 21

## Portugal e Espanha são dos mais atingidos pela fuga dos depósitos

MERCADOS 24 e 25

**Sonae e Efacec põem fim a guerra judicial de quatro anos**

EMPRESAS 18 e 19

**Governo exige que hospitais apliquem valorizações salariais**

ECONOMIA 12

**Tecnologia**  
**Portugueses da Goparity entram no Canadá**

EMPRESAS 20



07.06.2023

Veja mais [aqui.](#)

# negócios

negocios.pt

Quarta-feira, 7 de junho de 2023 | Diário | Ano XVIII | N.º 5009 | € 2.80  
Diretora **Diana Ramos** | Diretor adjunto **Celso Filipe**

**SUSANA Q. PLAZA**  
10 passos para o sucesso  
na inovação empresarial  
OPINIÃO 26



**PEDRO FONTES FALCÃO**  
E que tal atrair mais  
uma "Autoeuropa"?  
OPINIÃO 27



Pedro Catarino



## Pedro Nuno Santos guarda trunfos para segundo "round"

Na comissão de Economia, ex-ministro arrasou privatização da TAP feita pelo PSD e apelou à revisão do contrato com a Airbus.

EMPRESAS 12

## Descontos para a ADSE já superam 700 milhões

Subsistema de saúde dos funcionários públicos vê valor das contribuições subir 5% à boleia do alargamento deste regime a trabalhadores com contrato individual.

ECONOMIA 8 e 9

## Segurança, menos IRS e sol. O país na rota dos nómadas digitais

Procura pressionou rendas. Preços estão altos até para estrangeiros.



PRIMEIRA LINHA 4 a 7

Parceiros discutem plano a quatro anos para desbloquear IRC

ÚLTIMA

Só 20% do desconto IVAucher chegou aos contribuintes

ECONOMIA 10 e 11

Empresas que se distinguem no mercado



### Poupança

Porque é que a banca não segue apelo de Marcelo?

Presidente pediu um "esforçozinho" para se remunerar melhor os depósitos.

MERCADOS 20 e 21

Sustentabilidade 20|30

**STEPHAN MORAIS**  
INDICO CAPITAL PARTNERS  
"A transição digital será dura para muitas gerações"

SUSTENTABILIDADE 16 a 19



25.05.2023

Veja mais [aqui.](#)

# negócios

negocios.pt

Quinta-feira, 25 de maio de 2023 | Diário | Ano XVIII | N.º 5000 | € 2.80  
Diretora **Diana Ramos** | Diretor adjunto **Celso Filipe**

**FERNANDO ILHARCO**  
A Inteligência Artificial é  
estratégica para as empresas  
OPINIÃO 26



**PAULO CARMONA**  
O que danifica a economia  
é o abuso e a incompetência  
OPINIÃO 27



# O PODER  
DE FAZER  
ACONTECER

**MARIANA VAN ZELLER**  
JORNALISTA

“Mercados negros  
funcionam como  
uma empresa”

“Importante investirmos num  
jornalismo sério”, afirma a repórter  
que ganhou fama com o programa  
“Na Rota do Tráfico”.

PRIMEIRA LINHA 4 a 9



Marilene Alves

Empresas que se  
distinguem no  
mercado



**Política**

Costa tenta  
conter caso  
Galamba num  
debate “sem  
história”

Primeiro-ministro  
não esclareceu os  
contactos com  
Mendonça Mendes.

ECONOMIA 12 e 13

**Mais Habitação**  
Dúvidas geram  
“insegurança”  
entre os  
investidores

LEX 14 e 15

**Energia**  
Consumidores  
pagam reforço  
da rede eólica  
offshore

EMPRESAS 20 e 21

## Bruxelas exige corte de 2,5 mil milhões na despesa pública

Redução é necessária para que o Governo português cumpra as regras  
orçamentais que voltam a estar em vigor no próximo ano. ECONOMIA 10 e 11

**JOÃO PRATAS** PRESIDENTE DA APFIPP  
Fundos de investimento  
ganham flexibilidade para  
cobrar custos a clientes



Líder da Associação Portuguesa de  
Fundos de Investimento, Pensões  
e Património saúde o novo regime  
de gestão de ativos.

MERCADOS 22 e 23

**SonAir** ganha em tribunal  
à White e recupera  
avião arrestado no Porto

EMPRESAS 18 e 19

Novo Banco paga juro de  
9,8% em emissão de dívida

ÚLTIMA

11.05.2023

Veja mais [aqui.](#)

# negócios

negocios.pt

Quinta-feira, 11 de maio de 2023 | Diário | Ano XVIII | N.º 4990 | € 2,80  
Diretora **Diana Ramos** | Diretor adjunto **Celso Filipe**

**PAULO MORGADO**  
As seis etapas para que  
uma organização progrida  
OPINIÃO 22



**PEDRO BRINCA**  
A quadratura do círculo  
feita por António Costa  
OPINIÃO 23



## Emprego de licenciados com destruição recorde

Maior quebra ocorre entre mulheres licenciadas a meio da carreira. Descida do prémio salarial estará a empurrar adultos para a emigração, diz o economista João Cerejeira.

ECONOMIA 8 e 9

Publicidade

**#O PODER  
DE FAZER  
ACONTECER**

**MATHILDE LEMOINE**

ECONOMISTA-CHEFE  
DA EDMOND DE ROTHSCHILD

“O setor financeiro tem o poder que lhe quisermos dar”



PRIMEIRA LINHA 4 a 7

## Metade dos créditos chega a dezembro com pico de juro superado

Banco de Portugal conclui que metade dos contratos em vigor já teve no passado uma taxa mais alta que a esperada no fim do ano.

MERCADOS 20 e 21

Dos operadores a Galamba, ninguém poupa a Anacom

EMPRESAS 18

Importações já custam menos do que há um ano

ECONOMIA 11

ANA moveu quatro processos contra regulador

EMPRESAS 16

Empresas que se distinguem no mercado



**Indústria**

Navigator diz que incerteza não vai travar investimentos

EMPRESAS 17

Publicidade

**idealista**

A app imobiliária líder em Portugal



10.05.2023

Veja mais [aqui.](#)

# negócios

negocios.pt

Quarta-feira, 10 de maio de 2023 | Diário | Ano XVIII | N.º 4989 | € 2,80  
Diretora **Diana Ramos** | Diretor adjunto **Celso Filipe**

**SANDRA LOURENÇO**  
É preciso transformar  
a diversidade em norma  
OPINIÃO 27



**F. MOTA FERREIRA**  
O poder como falso  
garante de estabilidade  
OPINIÃO 26



## ANA apresenta conta de 17 milhões por estudos do Montijo

Concessionária entende que o valor “deve ser integrado como parte dos investimentos considerados para o projeto” do novo aeroporto.



Negócio de compra da VEM no Brasil “foi o melhor investimento da TAP em 50 anos.” Diogo Lacerda Machado ex-administrador

EMPRESAS 14, HOME PAGE 4

## Municípios impedidos de entrar no capital das SAD de futebol

Novo regime jurídico das sociedades desportivas, em discussão no Parlamento, determina proibição.

ECONOMIA 10 e 11

Literacia financeira  
Criptoativos.  
Só metade  
sabe que pode  
perder dinheiro

MERCADOS 24 e 25

## Países do Sul seguram economia da Zona Euro

Portugal, Espanha e Itália foram os responsáveis pelo crescimento do PIB. Desempenho do turismo e fundos europeus explicam situação.

PRIMEIRA LINHA 6 a 9

Empresas que se distinguem no mercado



**Indústria**

Corticeira Amorim admite novas aquisições

EMPRESAS 15

**Tecnologia**

Siemens cria centro em Portugal para servir Europa

EMPRESAS 16

**INTERFER**

Especialistas em ferragens.

[www.interfer.pt](http://www.interfer.pt)

27.04.2023

Veja mais [aqui](#).

# negócios

negocios.pt

Quinta-feira, 27 de abril de 2023 | Diário | Ano XVIII | N.º 4981 | € 2,80  
Diretora **Diana Ramos** | Diretor adjunto **Celso Filipe**

JAYATI GHOSH

A austeridade raramente levou a resultados positivos  
OPINIÃO 31



FERNANDO ILHARCO

A inteligência artificial altera as competências  
OPINIÃO 26



Publicidade



## IRS

### 131 mil famílias vão descontar até menos 76 euros por mês

**VEJA AS SIMULAÇÕES**

- Taxa efetiva com aumento ligeiro. Só 58% dos agregados paga imposto
- Despesa com não residentes ultrapassou os mil milhões
- 36,4% do montante entregue concentra-se em escalões mais baixos
- Salários e pensões respondem por 90% do valor liquidado

PRIMEIRA LINHA 4 a 7, EDITORIAL

getty images

Empresas que se distinguem no mercado



**Regulação**

AdC avalia juridicamente subvenção de ex-presidente

ÚLTIMA

**Lei Laboral**

Advogados criticam travão a serviços externos

LEX 12 a 15

Publicidade

**idealista**

A app imobiliária líder em Portugal

## Governo propõe uma nova licença partilhada paga a 90%

Esta situação irá aplicar-se se o pai gozar pelo menos 60 dias numa licença de 180.

ECONOMIA 8 e 9

### Bruxelas faz “festa” com novas regras

ECONOMIA 10 e 11

### Entram 209 milhões nos fundos em 3 meses

MERCADOS 22 e 23

13.04.2023

Veja mais [aqui.](#)

# negócios

negocios.pt

Quinta-feira, 13 de abril de 2023 | Diário | Ano XVIII | N.º 4972 | € 2.80  
Diretora **Diana Ramos** | Diretor adjunto **Celso Filipe**

**PAULO MORGADO**  
O que mais se destaca nas  
empresas é a estagnação  
OPINIÃO 30



**PAULO CARMONA**  
Este Governo é um  
imenso comentário  
OPINIÃO 31



Publicidade

## Concessões dos portos alargadas até 75 anos

Governo sobe o prazo máximo de exploração dos terminais portuários para incentivar “mais investimento e a renovação de infraestruturas”.

EMPRESAS 20 e 21

# O PODER  
DE FAZER  
ACONTECER

**ONÉSIMO TEOTÓNIO ALMEIDA**

“A democracia  
é a tentativa  
de regular  
as vontades  
do poder”

PRIMEIRA LINHA 6 a 11



Bruno Colação

## Novos registos de alojamento local mais que duplicam

ECONOMIA 14

## 50% dos trabalhadores só passaram fasquia de mil euros há três anos

ECONOMIA 12 e 13

## Fed ainda sem razão para parar juros

MERCADOS 26 e 27

Empresas que se  
distinguem no  
mercado



**Inquérito**

## CMVM vai explicar se TAP arrisca coima até 5 milhões

Luís Laginha de Sousa  
dá hoje explicações na  
comissão parlamentar.

EMPRESAS 22

**Saúde**

## Unilabs cria 100 empregos e investe 8 milhões

EMPRESAS 23

**Previsões**

## FMI coloca Portugal com terceira maior dívida do euro

ECONOMIA 15



12.04.2023

Veja mais [aqui](#).

# negócios

negocios.pt

Quarta-feira, 12 de abril de 2023 | Diário | Ano XVIII | N.º 4971 | € 2.80  
Diretora **Diana Ramos** | Diretor adjunto **Celso Filipe**

**NOURIEL ROUBINI**  
Vem aí uma crise da  
dívida estagflacionista  
OPINIÃO 31



**PEDRO OLIVEIRA**  
Podem pequenos países criar  
grandes empresas globais?  
OPINIÃO 29



Shawn Thew/EPA



## FMI mais pessimista do que Governo e Banco de Portugal

Previsões de crescimento  
da economia não coincidem.

Da China ao imobiliário. Os nove  
sinais de alerta da organização.

Corrida a liquidez escassa agrava  
risco de financiamento.

PRIMEIRA LINHA 4 a 7

## Chairman da TAP afirma ter sido demitido por “conveniência partidária”

EMPRESAS 14 e 15

### SUSTENTABILIDADE 20|30

**JOSÉ MARTOS**  
PRESIDENTE EXECUTIVO SAINT-GOBAIN PORTUGAL



“Pressão inflacionista  
na habitação não  
mostra abrandamento”

SUSTENTABILIDADE 20 a 23

Conselho Económico  
e Social defende  
uma compensação  
das pensões  
“a médio prazo”

ECONOMIA 8 e 9

Empresas que se  
distinguem no  
mercado



**Indústria**  
Duo nacional  
e três fundos  
na corrida  
final à Efacec

HOME PAGE 2

**Telecomunicações**  
Ericsson avisa  
que o país  
precisa de  
acelerar no 5G

EMPRESAS 16 e 17

Publicidade

idealista

A app  
imobiliária  
líder em  
Portugal

23.03.2023

Veja mais [aqui.](#)

# negócios

negocios.pt

Quinta-feira, 23 de março de 2023 | Diário | Ano XVIII | N.º 4958 | € 2.80  
Diretora **Diana Ramos** | Diretor adjunto **Celso Filipe**

**SUSANA Q. PLAZA**  
Mão de obra instruída  
a fazer bolos em casa  
OPINIÃO 27



**CAMILO LOURENÇO**  
Costa ultrapassa o PCP  
e o Bloco pela esquerda  
OPINIÃO 26



Pedro Catarino

TIAGO ANTUNES SECRETÁRIO DE ESTADO DOS ASSUNTOS EUROPEUS  
“É preciso avançar no seguro  
comum de depósitos”

A cimeira europeia  
de hoje e amanhã  
será marcada pela  
crise bancária,  
a competitividade,  
a guerra na Ucrânia  
e a energia.

PRIMEIRA LINHA 4 a 7

## Governo recua e já admite baixar IVA nos alimentos

Primeiro-ministro admite avançar com uma redução do imposto mesmo depois de os ministros das Finanças e da Economia terem criticado esta medida.

ECONOMIA 10 e 11

### Perfil

**Luís Lopes quis  
ser CEO da Nos,  
conseguiu-o na  
Vodafone Portugal**



Gestor tem 50 anos e  
uma longa carreira  
no setor. É criativo  
e tem uma grande  
disciplina financeira.

EMPRESAS 17

## Estado deu pré-reformas em média aos 62 anos

Em quatro anos, só 22 funcionários públicos conseguiram este acordo com 66% do salário-base. Ou seja, um a cada dois meses.

ECONOMIA 8 e 9

## Fusão de Credit Suisse e UBS pode derrapar para 2024

EMPRESAS 16

Empresas que se  
distinguem no  
mercado



**Financiamento**  
Investimentos  
de empresas  
travados por  
juros altos

LEX 12 e 13

**Imobiliário**  
Estrangeiros  
representam  
11% das casas  
compradas

EMPRESAS 20

**idealista**

A app  
imobiliária  
líder em  
Portugal

09.03.2023

Veja mais [aqui.](#)

# negócios

negocios.pt

Quinta-feira, 9 de março de 2023 | Diário | Ano XVIII | N.º 4948 | € 2.80  
Diretora **Diana Ramos** | Diretor adjunto **Celso Filipe**

**CARLOS BASTARDO**  
Evolução das exportações vai depender do investimento  
OPINIÃO 31



**PAULO MORGADO**  
Quão competitivo é o seu posicionamento de mercado?  
OPINIÃO 28



Publicidade



**DANIEL INNERARITY** FILÓSOFO

## “Vivemos sob a forte tentação de fazer da política um direto”

PRIMEIRA LINHA 4 a 9



# PODER DE FAZER ACONTECER

Pedro Elias

## CEO da TAP já prepara a batalha jurídica para contestar despedimento

A francesa Christine Ourmières-Widener contratou advogados de diferentes especialidades para refutar a decisão do Governo de a afastar da companhia.

EMPRESAS 18 e 19

### Aeroporto de Lisboa entra no top 10 dos mais movimentados

EMPRESAS 19

### Subvenções públicas subiram 17% em 2022

ECONOMIA 10 e 11

### Juros no Japão serão lentos, mas volatilidade é global

MERCADOS 22 e 23

Empresas que se distinguem no mercado



**NAZARÉ DA COSTA CABRAL**

Presidente do Conselho das Finanças Públicas escreve sobre:

“O caso (pouco exemplar) da política de habitação”

OPINIÃO 29

**Bolsa**

### Ibersol vai regressar ao índice PSI

HOME PAGE 2

Publicidade

## idealista

A app imobiliária líder em Portugal



08.03.2023

Veja mais [aqui.](#)

# negócios

negocios.pt

Quarta-feira, 8 de março de 2023 | Diário | Ano XVIII | N.º 4947 | € 2,80  
Diretora **Diana Ramos** | Diretor adjunto **Celso Filipe**

**ISABEL STILWELL**  
O efeito do teletrabalho  
na vida amorosa  
OPINIÃO 30



**JOÃO DUQUE**  
A responsabilidade de  
marcas fortes e relevantes  
OPINIÃO 29



Publicidade

## Só 10,4% de mulheres são executivas no PSI



**Nova diretiva europeia** é uma das esperanças para alteração do “status quo” | **O Lugar Delas**, podcast que debateu o papel das mulheres nas lideranças, finanças pessoais e mercado de trabalho | **Presença** feminina em minoria no discurso público

PRIMEIRA LINHA 4 a 10, SUSTENTABILIDADE 22 e 23

Empresas que se distinguem no mercado



**Infraestruturas**  
Galamba quer ANA a investir já no aeroporto de Lisboa

HOME PAGE 2

**Financiamento**  
“Factoring” foi a principal alavanca de crescimento

EMPRESAS 18 e 19

Publicidade

## Quem é Luís Rodrigues, o novo líder da TAP

É visto como o “gestor calmo” capaz de tirar a companhia da turbulência.

EMPRESAS 16 e 17



APAVT

**1.800**  
pediram apoio para mudar do litoral para o interior

ECONOMIA 14

Produtividade subiu 4,6%.  
Ganhos são estruturais?

ECONOMIA 12 e 13

Capital fresco reforça peso da família EDP na bolsa

MERCADOS 24 e 25

**INTERFER**

Especialistas em ferragens.

[www.interfer.pt](http://www.interfer.pt)

23.02.2023

Veja mais [aqui.](#)

# negócios

negocios.pt

Quinta-feira, 23 de fevereiro de 2023 | Diário | Ano XVIII | N.º 4938 | € 2.80  
Diretora **Diana Ramos** | Diretor adjunto **Celso Filipe**

**PAULO CARMONA**  
Parte do dito pacote à habitação é só fumaça  
OPINIÃO 30



**ANNE O. KRUEGER**  
O multilateralismo ainda é o melhor  
OPINIÃO 31



Publicidade

PLANO PARA A HABITAÇÃO

## Bancos obrigados a calcular bonificação do crédito da casa

• Advogados antecipam aumento de litígios com subarrendamento

ECONOMIA 12, LEX 14 e 15



MARTINE AVES

ESPECIAL UM ANO DE INVASÃO

## Putin acelerou fim da era do dinheiro barato

Investidores parecem pouco preocupados com o conflito. A ascensão e queda das matérias-primas.

HOME PAGE 4 e PRIMEIRA LINHA 6 a 9



## Financeiras querem margem para subir juros de “leasings”

MERCADOS 22 e 23

Empresas que se distinguem no mercado



## Energia Finerge constrói 15 projetos eólicos e solares

Empresa gerida por Pedro Norton atingiu recorde nas licenças de produção atribuídas em 2022.

EMPRESAS 18 e 19

## Conjuntura Inflação “supercrítica” dá sinais de alívio

ECONOMIA 10 e 11

## Reprivatização Governo estuda como recuperar dinheiro que pôs na Efacec

EMPRESAS 21



09.02.2023

Veja mais [aqui.](#)

# negócios

negocios.pt

Quinta-feira, 9 de fevereiro de 2023 | Diário | Ano XVIII | N.º 4929 | € 2,80  
Diretora **Diana Ramos** | Diretor adjunto **Celso Filipe**

**PAULO MORGADO**  
Coisas que deviam importar  
o povo desvalorizado...  
OPINIÃO 25



**SUSANA Q. PLAZA**  
Os super-heróis do novo  
sistema energético  
OPINIÃO 27



## UE permite benefícios fiscais para combater apoios dos EUA

Ajudas de Estado vão ser flexibilizadas, mas limitadas no tempo e destinadas a setores específicos. ECONOMIA 12 e 13

### Ministro da Economia nunca se reuniu com presidente da ANI

António Costa Silva diz que execução do PRR e dos fundos comunitários nunca esteve em causa. Líder da Agência Nacional de Inovação saiu com queixas das tuteladas.

HOME PAGE 2



José Gageiro/Movephoto

Empresas que se distinguem no mercado

2022 SCORING TOP 5% MELHORES PME PORTUGAL

2013	2014	2015	2016	2017	2018	2019	2020	2021	2022
Gás Natural 26,33% Gr	Paládio 11,35% Pd	Lítio 187,05% Li	Carvão 103,67% CV	Paládio 56,25% Pd	Paládio 18,59% Pd	Paládio 54,20% Pd	Prata 47,89% Ag	Lítio 442,80% Li	Lítio 72,49% Li
Petróleo 7,19% Cr	Níquel 6,91% Ni	Chumbo -2,50% Pb	Zinco 60,59% Zn	Lítio 40,51% Li	Trigo 17,96% Tg	Petróleo 34,46% Cr	Cobre 26,02% Cu	Carvão 160,61% CV	Níquel 43,13% Ni
Paládio 1,70% Pd	Lítio 4,82% Li	Alumínio 19,43% Al	Alumínio 32,39% Al	Alumínio 32,39% Al	Alumínio 6,91% Al	Alumínio 31,55% Al	Paládio 25,86% Pd	Petróleo 55,01% Cr	Gás Natural 19,97% Gr
Zinco 0,17% Zn	Zinco 3,91% Zn	Alumínio 19,43% Al	Alumínio 32,39% Al	Alumínio 32,39% Al	Alumínio 6,91% Al	Alumínio 31,55% Al	Ouro 25,12% Au	Gás Natural 46,91% Gr	Milho 14,37% Ml
Carvão -1,00% Cv	Alumínio 3,80% Al	Ouro -1,72% Au	Ouro -1,72% Au	Ouro -1,72% Au	Ouro -1,72% Au	Ouro -1,72% Au	Milho 24,82% Ml	Alumínio 42,18% Al	Platina 10,90% Pt
Lítio -4,19% Li	Ouro -1,72% Au	Ouro -1,72% Au	Ouro -1,72% Au	Ouro -1,72% Au	Ouro -1,72% Au	Ouro -1,72% Au	Zinco 19,73% Zn	Zinco 31,53% Zn	Petróleo 6,71% Cr
Chumbo -5,44% Pb	Trigo -2,24% Tg	Trigo -2,24% Tg	Trigo -2,24% Tg	Trigo -2,24% Tg	Trigo -2,24% Tg	Trigo -2,24% Tg	Níquel 18,66% Ni	Níquel 26,14% Ni	Prata 2,77% Ag
Cobre -6,72% Cu	Milho -5,52% Ml	Milho -5,52% Ml	Milho -5,52% Ml	Milho -5,52% Ml	Milho -5,52% Ml	Milho -5,52% Ml	Gás Natural 15,99% Gr	Cobre 25,70% Cu	Trigo 2,76% Tg
Platina -11,03% Pt	Platina -11,79% Pt	Platina -11,79% Pt	Platina -11,79% Pt	Platina -11,79% Pt	Platina -11,79% Pt	Platina -11,79% Pt	Trigo 14,63% Tg	Milho 22,57% Ml	Chumbo -0,05% Pb
Alumínio -14,02% Al	Cobre -14,00% Cu	Cobre -14,00% Cu	Cobre -14,00% Cu	Cobre -14,00% Cu	Cobre -14,00% Cu	Cobre -14,00% Cu	Lítio 13,15% Li	Trigo 20,34% Tg	Ouro -0,28% Au
Níquel -18,63% Ni	Carvão -15,51% Cv	Carvão -15,51% Cv	Carvão -15,51% Cv	Carvão -15,51% Cv	Carvão -15,51% Cv	Carvão -15,51% Cv	Platina 10,92% Pt	Chumbo 18,32% Pb	Paládio -5,89% Pd
Ouro -22,20% Tg	Chumbo -16,00% Pb	Zinco -26,50% Zn	Platina 1,16% Pt	Trigo 4,66% Tg	Carvão -22,16% Cv	Zinco -9,49% Zn	Alumínio 10,80% Al	Ouro -3,64% Au	Cobre -14,13% Cu
Prata -28,04% Au	Prata -19,34% Ag	Paládio -29,43% Pd	Milho -1,88% Ml	Platina 2,99% Pt	Zinco -24,54% Zn	Carvão -18,02% Cv	Chumbo 3,25% Pb	Platina -9,64% Pt	Alumínio -16,27% Al
-35,84% Ag	Gás Natural -31,21% Gr	Petróleo -30,47% Cr	Lítio -8,69% Li	Milho -0,36% Ml	Petróleo -24,84% Cr	Gás Natural -25,54% Gr	Carvão -1,29% Cv	Prata -11,72% Ag	Zinco -16,34% Zn
Milho -39,56% Ml	Petróleo -45,58% Cr	Níquel -41,75% Ni	Trigo -13,19% Tg	Gás Natural -20,70% Gr	Lítio -54,70% Li	Lítio -38,50% Li	Petróleo -20,54% Cr	Paládio -22,21% Pd	Carvão -48,34% Cv

### Superciclo ou travagem nas matérias-primas? Nem os analistas se conseguem pôr de acordo

Tabela periódica mostra evolução das "commodities" nos últimos 10 anos.

PRIMEIRA LINHA 4 a 8

Emprego qualificado é o que mais perde

ECONOMIA 10 e 11

Galp quer crescer 150% na mobilidade elétrica

EMPRESAS 18 e 19

M4 Ventures vai levar startups para o Brasil

MERCADOS 22 e 23



08.02.2023

Veja mais [aqui](#).

# negócios

negocios.pt

Quarta-feira, 8 de fevereiro de 2023 | Diário | Ano XVIII | N.º 4928 | € 2.80  
Diretora **Diana Ramos** | Diretor adjunto **Celso Filipe**

**ISABEL STILWELL**  
Volta, David Neeleman,  
estás perdoado!  
OPINIÃO 26



**JOÃO DUQUE**  
Os negócios e os governos  
estarão a mudar o suficiente?  
OPINIÃO 27



Publicidade

## IMI das barragens em risco de acabar nos tribunais



**SILVÉRIO MATEUS** ADVOGADO E FISCALISTA

Avançando para esta tributação “têm  
de alargar a outros bens similares”

ECONOMIA 8 a 10

Pedro Brutt Pacheco

## Elétricos fazem indústria automóvel brilhar em bolsa

Em 2030, 33% dos carros novos vendidos deverão ser movidos a eletricidade.  
Conheça o potencial de valorização das ações de sete dos maiores construtores.

MERCADOS 22 e 23

Secil estreia  
financiamento  
verde no setor  
dos cimentos

EMPRESAS 14 e 15

Argentina e  
Brasil unem-se  
para retirar  
força ao dólar

PRIMEIRA LINHA 4 a 7

Governo ultima  
argumentos  
para acelerar  
venda da TAP

HOME PAGE 2

Empresas que se  
distinguem no  
mercado



SUSTENTABILIDADE 20|30

**NUNO BRITO JORGE**  
PRESIDENTE EXECUTIVO  
DA GOPARITY

“Temos  
o objetivo  
de crescer  
em Espanha”



SUSTENTABILIDADE 18 e 19

Publicidade

idealista

A app  
imobiliária  
líder em  
Portugal

26.01.2023

Veja mais [aqui.](#)

# negócios

negocios.pt

Quinta-feira, 26 de janeiro de 2023 | Diário | Ano XVIII | N.º 4919 | € 2.80  
Diretora **Diana Ramos** | Diretor adjunto **Celso Filipe**

**MARIA JOÃO CEITIL**  
Diversidade e Inclusão: uma  
perspetiva multigeracional  
OPINIÃO 30



**MAY BOEVE**  
Precisamos de avançar para  
recuperar a biodiversidade  
OPINIÃO 31



## Governo investe 77 milhões em inteligência artificial

● Montante aplicado por Portugal compara com o orçamento anual de 20 milhões da UE ● Microsoft usa OpenAI para pulverizar concorrência ● Especialistas avisam que ChatGPT não é inócuo



**DANIELA BRAGA** CEO DA DEFINED.AI  
“A Europa não pode perder o comboio da IA”  
PRIMEIRA LINHA 4 a 8

Empresas que se distinguem no mercado



scoring.pt

**Aviação**  
Lisboa não terá outro aeroporto esta década, diz Santander

EMPRESAS 20  
**União Europeia**  
Fundos cripto protegem banca do aperto regulatório

## Novos dados dos Censos mudam alojamento local em Lisboa

Areiro deixa de ser área de contenção e Campolide passa a ter um travão.  
ECONOMIA 10 e 11



### Empresas têm 3,9 mil milhões em dívida a devolver este ano

Emitentes em Lisboa terão de enfrentar reembolsos de 16 linhas de obrigações, as quais atingem o prazo nos próximos meses.

MERCADOS 22 e 23

### Novo líder da Concorrência teria estado impedido em 20% das coimas

EMPRESAS 18 e 19, EDITORIAL

HOME PAGE 2



A app imobiliária líder em Portugal

12.01.2023

Veja mais [aqui.](#)

# negócios

negocios.pt

Quinta-feira, 12 de Janeiro de 2023 | Diário | Ano XVIII | N.º 4909 | € 2,80  
Diretora **Diana Ramos** | Diretor adjunto **Celso Filipe**

**PAULO MORGADO**  
País vive num movimento  
circular estagnante  
OPINIÃO 25



**JORGE MARRÃO**  
PR correu atrás da história e  
esqueceu-se de fazer história  
OPINIÃO 26



## Transações ilícitas com criptoativos batem recorde

**Operações** ilegais atingiram os 20 mil milhões de dólares em 2022 | **Analistas** acreditam no bom desempenho da bitcoin e da ethereum | **Aprovação** da Binance em Portugal resvala

PRIMEIRA LINHA 6 a 9

### Costa aponta dedo acusador a ex-secretárias do Estado

Alexandra Reis “violou a lei” e caso Rita Marques é “ilegal”, diz primeiro-ministro.

ECONOMIA 13



Sérgio Lemos

Preço dos bens subiu mais do dobro que o dos serviços

ECONOMIA 10 e 11

### “Boom” industrial atrai 114 milhões para Setúbal

EMPRESAS 18 e 19

Empresa da Trofa faz revolução nos têxteis-lar

EMPRESAS 20

REN, Altri e Nos são as ações preferidas para o CaixaBI

MERCADOS 22 e 23

Empresas que se distinguem no mercado



**Cuatrecasas**  
Sócios contam o que muda com a fusão

LEX 14 a 16

idealista

A app imobiliária líder em Portugal



11.01.2023

Veja mais [aqui](#).

# negócios

negocios.pt

Quarta-feira, 11 de janeiro de 2023 | Diário | Ano XVIII | N.º 4908 | € 2,80  
Diretora **Diana Ramos** | Diretor adjunto **Celso Filipe**

**ISABEL STILWELL**  
A estatística que revela  
o poder dos funcionários  
OPINIÃO 26



**JOÃO NEVES**  
Valor dos bons exemplos para  
uma economia competitiva  
OPINIÃO 27



## Mais 60 hotéis vão entrar no mercado em 2023

Com estas aberturas, a capacidade hoteleira vai crescer 5,5% face a 2022. Maioria das novas unidades, 32%, fica em Lisboa e 57% serão operadas por marcas estrangeiras.

PRIMEIRA LINHA 4 a 6

## Empresas têm de revelar algoritmos de despedimentos

Comissões de trabalhadores irão ter acesso aos critérios de escolha por decisão dos deputados.

HOME PAGE 2

## Galamba já se reuniu com CEO da TAP



Novo ministro das Infraestruturas quis ouvir de viva voz a avaliação que Christine Ourmières-Widener faz da execução do plano de recuperação da empresa.

ÚLTIMA

SUSTENTABILIDADE 20|30

STUART KIRK COLUNISTA DO FT

## “A reação negativa ao ESG já começou”



Ex-gestor de ativos do HSBC desafiou a ortodoxia do discurso e agitou águas. Agora, vai estar numa conferência do Negócios sobre governação.

SUSTENTABILIDADE 16 a 19

## Medina acelera despesa no final do ano

Investimento também está acima da média mensal e descativações foram igualmente mais elevadas.

ECONOMIA 8 e 9



Marilene Alves

Empresas que se distinguem no mercado



## Habitação Renegociar crédito não vai gerar malparado, diz Centeno

Governador do Banco de Portugal foi à AR explicar nova lei.

MERCADOS 20 e 21

## Imobiliário Shopping de 72 milhões do BCP vendido por 13

EMPRESAS 12 e 13

06.12.2022

Veja mais [aqui](#).

# negócios

negocios.pt

Terça-feira, 6 de dezembro de 2022 | Diário | Ano XVIII | N.º 4883 | € 2.80  
Diretora **Diana Ramos** | Diretor adjunto **Celso Filipe**

**JOAQUIM AGUIAR**  
A Roménia quer crescer,  
Portugal prefere distribuir  
OPINIÃO 31



**FILIPE SANTOS**  
A bolha cripto rebentou  
com estrondo. E agora?  
OPINIÃO 29



## Novas tabelas de IRS vão ter maior impacto a partir de julho

Consulte as simulações da PwC para saber como as regras se aplicam à sua situação. ECONOMIA 8 e 9

**BRUXELAS VÊ DÍVIDA PÚBLICA AINDA PERTO DOS 100% EM 2033**  
ECONOMIA 10 e 11



### Restauração senta-se à mesa da crise

Ana Jacinto, secretária-geral da AHRESP, teme um janeiro e fevereiro “ainda piores”.

PRIMEIRA LINHA 4 a 7

#### RADAR ÁFRICA

Sonangol será privatizada no dia de são nunca, à tarde

ECONOMIA 12

# 108%

## VALORIZAÇÃO DO LÍTIO

Procura por este metal usado no fabrico de baterias dos veículos elétricos fez disparar preço. Tonelada vale agora 85 mil dólares.  
MERCADOS 20 e 21

Empresas que se distinguem no mercado



**Aviação**  
TAP reagenda voos sem dar escolha aos passageiros

EMPRESAS 18

### idealista

A app imobiliária líder em Portugal

29.11.2022

Veja mais [aqui.](#)

# negócios

negocios.pt

Terça-feira, 29 de novembro de 2022 | Diário | Ano XVIII | N.º 4879 | € 2.80  
Diretora **Diana Ramos** | Diretor adjunto **Celso Filipe**

**PEDRO BRINCA**  
O tiro do Mundial  
pode sair pela culatra  
OPINIÃO 32



**ALDINO S. CAMPOS**  
A escala temporal  
do Oceano Global  
OPINIÃO 35



## Calçado recebe investimento de 600 milhões até 2030

**Plano estratégico** aposta na inovação, sustentabilidade e promoção comercial | **Luís Onofre**, líder da associação do setor, quer exportações a valer três mil milhões | **Objetivo** passa por ter uma nova década de crescimento

EMPRESAS 18 e 19

Duarte Roriz



**JORGE BRAVO**  
ECONOMISTA

### “Corte nas pensões devia ir ao Constitucional”

Especialista em pensões defende que o “fator de sustentabilidade devia ser extinto”.

PRIMEIRA LINHA 6 a 9

### RADAR ÁFRICA

Caso Isabel dos Santos. Factos e estupefações



ECONOMIA 16

### Relação entre euro e dólar mexe com três quartos do PSI

MERCADOS 24 e 25

BCE vê inflação a acelerar e mais pressão nos preços

ECONOMIA 10 e 11

Publicidade

Empresas que se distinguem no mercado



scoring.pt

**Matérias-primas**  
Petróleo elimina ganhos anuais com a China a preocupar

HOME PAGE 2

**Fiscalidade**  
Medina promete criar apoios para o mercado de capitais

EMPRESAS 20

**Bolsa**  
Credit Suisse perde mil milhões num único dia

ÚLTIMA



28.11.2022

Veja mais [aqui](#).

# negócios

negocios.pt

Segunda-feira, 28 de novembro de 2022 | Diário | Ano XVIII | N.º 4878 | € 2.80  
Diretora **Diana Ramos** | Diretor adjunto **Celso Filipe**

**CARLOS MOEDAS**  
Lisboa vai isentar jovens  
de IMT na compra de casa  
OPINIÃO 34



**L. MARQUES MENDES**  
OE podia ter ido mais longe  
no apoio ao crédito à habitação  
OPINIÃO 35



investidor privado

## O que fazer com o subsídio de Natal



Empresas que se distinguem no mercado



CONVERSA CAPITAL  
CORREIA DE CAMPOS

## “Saúde foi transformada numa secretaria de Estado das Finanças”

Segundo o ex-ministro socialista, a ideia do “rolo compressor” da maioria “é vitimização exagerada”.

PRIMEIRA LINHA 4 a 9



Bruno Colação

## Credit Suisse Dívida da Zona Euro ainda não é atrativa

MERCADOS 22 e 23

## Sondagem Maioria dos portugueses vai gastar menos no Natal

HOME PAGE 2

## Aviação já cobrou 42 milhões de taxa de carbono

EMPRESAS 16 e 17

## Um terço dos apoios covid às empresas está por gastar, diz UE

ECONOMIA 10 e 11

## idealista

A app imobiliária líder em Portugal

**SOLVERDE.PT** SÃO MUITOS ANOS

**5000 BÓNUS** TODOS OS DIAS

**SIOTARIA DE NATAL**

24.11.2022

Veja mais [aqui](#).

# negócios

negocios.pt

Quinta-feira, 24 de novembro de 2022 | Diário | Ano XVIII | N.º 4876 | € 2.80  
Diretora **Diana Ramos** | Diretor adjunto **Celso Filipe**

**ÁLVARO NASCIMENTO**  
A receita tributária  
é gerida taticamente  
OPINIÃO 34



**ANTONY FROGGATT**  
A energia nuclear  
não é a resposta  
OPINIÃO 35



## HÁ 27 MIL RENDAS ANTIGAS EM LISBOA ABAIXO DOS 100 EUROS

UMA EM CADA DEZ FAMÍLIAS GASTA  
40% DO SALÁRIO NA PRESTAÇÃO

“Devemos ser muito cautelosos  
na extensão de maturidades”,  
avisa Mário Centeno.

ECONOMIA 8 e 9, MERCADOS 24 e 25



# 135.000

## Despedimentos nas tecnológicas

**Quebra** de receitas obriga a fazer cortes | “**Big tech**” já perderam 3,25 bilhões de dólares em bolsa | **Em Portugal**, o desafio passa por reter talento

PRIMEIRA LINHA 4 a 7

Miguel Baltazar

Empresas que se  
distinguem no  
mercado



### Aviação

TAP prevê  
cancelar  
736 voos até  
final do ano

EMPRESAS 20

### Lex

Conheça os  
7 candidatos  
à Ordem dos  
Advogados

LEX 14 e 15

### Cortiça

Amorim  
a caminho  
de faturar  
mil milhões

EMPRESAS 18 e 19

### Presidenciais

Gouveia e Melo  
é o preferido,  
mas António  
Costa ganharia

HOME PAGE 2



22.11.2022

Veja mais [aqui](#).

# negócios

negocios.pt

Terça-feira, 22 de novembro de 2022 | Diário | Ano XVIII | N.º 4874 | € 2.80  
Diretora **Diana Ramos** | Diretor adjunto **Celso Filipe**

**JOAQUIM AGUIAR**  
A natureza do PS é a que se revela com a maioria absoluta  
OPINIÃO 29



**JAYATI GHOSH**  
Subida das taxas de juro é uma ferramenta cega  
OPINIÃO 31



## Taxa sobre a distribuição arrisca acabar em tribunal

Fiscalistas antecipam litigância na “windfall tax”. Há dúvidas de constitucionalidade e, no retalho, uma ausência completa de enquadramento no regulamento europeu. Falta “suporte comunitário”, dizem.

ECONOMIA 8 e 9



Empresas apostam em bónus para se protegerem da incerteza

Ajustamento pontual de salários adia subida de encargos permanentes.

PRIMEIRA LINHA 4 a 7

João Molariinho/Gettyimages

Regulador quer fim de privilégios no acesso a dados

HOME PAGE 2



## Construtora Elevo fica sem a concessão Pinhal Interior

Gestora de ativos RiverRock comprou posição de 12% da empresa na A13. Isto apesar de o Plano Especial de Revitalização não prever alienações.  
EMPRESAS 16 e 17

## Novo caderno de encargos da Efacec prevê cenário de perdas

ÚLTIMA

Publicidade

Empresas que se distinguem no mercado

500 500 500 • DESIGNAÇÃO DA EMPRESA

2022

SCORING TOP 5%<sup>®</sup>

MELHORES PME PORTUGAL<sup>®</sup>

scoring.pt

### RADAR ÁFRICA

“Game over.”  
Angola faz xeque a Isabel dos Santos



Fac-símile do mandado de captura internacional emitido pela Interpol a pedido do governo angolano.

ECONOMIA 14

**Regras orçamentais**  
Limites da UE para despesa geram dúvidas sobre Portugal

ECONOMIA 10



17.11.2022

Veja mais [aqui](#).

# negócios

negocios.pt

Quinta-feira, 17 de novembro de 2022 | Diário | Ano XVIII | N.º 4871 | € 2.80  
Diretora **Diana Ramos** | Diretor adjunto **Celso Filipe**

**Sustentabilidade 20|30**  
Os desafios da igualdade em tempos de crise



**“Aposta feita com o meu pai na Tom Ford revelou-se estratégica”**

Grupo Amorim encaixa 250 milhões com venda de 10% da marca de luxo.

EMPRESAS 18 e 19



Walter Branco

Empresas que se distinguem no mercado



## Portugueses perdem milhares com a plataforma cripto FTX

Não há queixas na CMVM, mas o Negócios relata exemplos: um só investidor ficou sem 40 mil euros. “Confiei demasiado”, conta um dos lesados. Também há empresas visadas. MERCADOS 22 e 23



**Banca sem pressa defende cautela na subida dos depósitos**

João Cortesão

**Bruxelas**  
Subida de preços pode duplicar custo dos apoios

ECONOMIA 8 e 9

**Aviação**  
Salários pagos pela companhia XFly afastam pilotos

EMPRESAS 20

**Business Roundtable**  
Grupo dos 42 vai emprestar escritórios em 19 países

EMPRESAS 19



**JÁ A TREINAR?** 5, 12 E 19 NOVEMBRO  
LISBOA . 10H

SESSÕES DE TREINO (PARTICIPAÇÃO GRATUITA)

SABE MAIS EM [SAOSILVESTREELCORTEINGLES.RECORD.PT](https://www.saosilvestreelcorteingles.record.pt)



Publicidade

15.11.2022

Veja mais [aqui](#).

# negócios

negocios.pt

Terça-feira, 15 de novembro de 2022 | Diário | Ano XVIII | N.º 4869 | € 2.80  
Diretora **Diana Ramos** | Diretor adjunto **Celso Filipe**

**MARGARIDA B. LOPES**  
É necessária uma redução gradual da taxa de IRC  
OPINIÃO 30



**NOURIEL ROUBINI**  
Mega-ameaças estão a pôr em perigo o nosso futuro  
OPINIÃO 35



## Comissões rendem mais 15% à banca do que no pré-covid

Pressionados pelo esmagamento da margem financeira e a quebra de outras receitas, os maiores bancos arrecadaram quase 1,6 mil milhões de euros em comissões nos primeiros nove meses.

EMPRESAS 16 e 17

**SETOR FINANCEIRO EUROPEU SEM FORÇA PARA COMPETIR COM GIGANTES DE WALL STREET** MERCADOS 20 e 21

**Maior parte da inflação na Zona Euro já ganhou raízes**



PRIMEIRA LINHA 4 a 7

**CMVM garante que está a “acompanhar” colapso cripto da FTX**

ÚLTIMA

**Incentivos fiscais em I&D vão ser reforçados à eficiência energética**

ECONOMIA 8 e 9



**RADAR ÁFRICA**

**A Ginga tem um nome novo mas a essência é a mesma**



O novo grupo de comunicação social angolano terá contado com o apoio de João Lourenço.

ECONOMIA 14

**Automóvel**  
Recorde no setor dos componentes sob ameaça

HOME PAGE 2



08.11.2022

Veja mais [aqui](#).

# negócios

negocios.pt

Terça-feira, 8 de novembro de 2022 | Diário | Ano XVIII | N.º 4864 | € 2,80  
Diretora **Diana Ramos** | Diretor adjunto **Celso Filipe**

**JOAQUIM AGUIAR**  
O Presidente da República  
é o termómetro da crise  
OPINIÃO 33



**DANIEL LITVIN**  
A próxima crise global  
será a de recursos  
OPINIÃO 35



## Só 5% das verbas pagas pelo PRR chegaram às empresas e famílias

Portugal recebeu, até agora, 3,3 mil milhões do Plano de Recuperação e Resiliência. Esmagadora maioria do dinheiro foi para o setor público.

ECONOMIA 10 e 11

## Champions é suficiente para pôr contas dos clubes no verde?



Três grandes do futebol estão cada vez mais dependentes dos milhões dados pela UEFA.

PRIMEIRA LINHA 6 a 9

Jose Gageiro/Movephoto

Empresas que se distinguem no mercado



## Indústria Corticeira Amorim paga dividendo extra de 9 cêntimos

Até setembro, as vendas do grupo aumentaram 24%, para mais de 790 milhões de euros.

EMPRESAS 18 e 19

## Habitação Novo Banco apoia regras para proteger créditos

EMPRESAS 20 e 21

## Bolsa Margens ditam resistência das ações a uma recessão

MERCADOS 25

### RADAR ÁFRICA



Angola vê o copo meio cheio no caso São Vicente

ECONOMIA 16

## Governo está a avaliar travão para novas rendas

HOME PAGE 2

## Crise na China consegue (para já) ficar confinada

MERCADOS 24



03.11.2022

Veja mais [aqui](#).

# negócios

negocios.pt

Quinta-feira, 3 de novembro de 2022 | Diário | Ano XVIII | N.º 4861 | € 2.80  
Diretora **Diana Ramos** | Diretor adjunto **Celso Filipe**

**ISABEL STILWELL**  
Mario Draghi perdeu em todas as frentes  
OPINIÃO 34



**AGOSTINHO P. MIRANDA**  
Há uma guerra (jurídica) que a Rússia está a ganhar  
OPINIÃO 35



## Dívida pública cai graças a ajustamento de prazos

Estratégia de alongamento das maturidades permitiu cortar rácios em 24,1 pontos percentuais do PIB, diz Conselho das Finanças Públicas.

MERCADOS 26 e 27

**CHRISTINE OURMIÈRES-WIDENER** CEO DA TAP

### “É preciso cautela em dar um prazo para a venda da TAP”

Gestora quer fechar o ano com lucro, não entende ameaças de greve e diz que já fizeram poupanças de 140 milhões.

PRIMEIRA LINHA | 4 a 7



Pedro Catarino



### Política monetária

“É prematuro” pôr em pausa as subidas de juros, diz a Fed

HOME PAGE 2

### Imobiliário

Orion investe 140 milhões no Parque das Nações

EMPRESAS 22 e 23

Web Summit



### Guerra na Ucrânia torna-se tema incontornável

Maior banco do mundo tem mais receita que todas as “fintech” juntas.

PRIMEIRA LINHA II 8 a 12

### Medina quer gastar menos este ano do que previu

Mesmo com os apoios à família, Finanças esperam agora executar menos despesa.

ECONOMIA 14 e 15

galp  
**Electric Summit**

**OUTLOOK 2023**  
**CLEAN ENERGY FORUM**  
Delivery, Secure and Affordable  
10 NOVEMBRO | 10H | 2022  
Assista em streaming no site do Jornal de Negócios

## idealista

A app imobiliária líder em Portugal

31.10.2022

Veja mais [aqui](#).

# negócios

negocios.pt

Segunda-feira, 31 de outubro de 2022 | Diário | Ano XVIII | N.º 4859 | € 2,80  
Diretora **Diana Ramos** | Diretor adjunto **Celso Filipe**

SUSTENTABILIDADE 20|30

Empresas devem caminhar para uma organização circular

SUPLEMENTO



Publicidade

Getty Images/Stockphoto

DIA MUNDIAL DA POUPANÇA

## ESTRATÉGIAS PARA FINTAR O AUMENTO DOS PREÇOS

- O que se pode esperar para 2023
- Investimentos que ainda dão retorno
- Como reagem ações e dívida
- Dicas para reduzir despesas familiares

INVESTIDOR PRIVADO 20 a 28



Pedro Catarino

CONVERSA CAPITAL  
JORGE VASCONCELOS

“A rede elétrica nacional está saturada porque não tem havido investimentos”

“Não vale a pena estarmos a dramatizar a questão” da falta de gás da Nigéria, diz o ex-presidente do regulador de energia.

PRIMEIRA LINHA | 6 a 9



## Custo dos despedimentos sobe mais do que parece

Ao contrário do que esperava a CIP, o aumento da compensação de 12 para 14 dias vai incidir também sobre o trabalho prestado nos últimos nove anos.

ECONOMIA 14 e 15

## Novo regime de contratação pública fica fora do Código

EMPRESAS 18 e 19

Empresas que se distinguem no mercado



## WEB SUMMIT Guia para sobreviver à cimeira

Uma viagem ao Hub Criativo do Beato conduzida por Gil Azevedo

O diretor da Startup Lisboa fez uma visita guiada ao espaço que vai receber a Fábrica de Unicórnios.



ENTREVISTA  
PADDY COSGRAVE

“Lisboa é a cidade mais escaldante do mundo da tecnologia”



PRIMEIRA LINHA | 10 a 13



25.10.2022

Veja mais [aqui.](#)

# negócios

negocios.pt

Terça-feira, 25 de outubro de 2022 | Diário | Ano XVIII | N.º 4855 | € 2,80  
Diretora **Diana Ramos** | Diretor adjunto **Celso Filipe**



**JOGO**  
Estado arrisca perder milhões na concessão dos casinos de Lisboa

EMPRESAS 16 e 17

## TAXA DE ESFORÇO ACIMA DE 40% FORÇA A RENEGOCIAR CRÉDITO DA CASA

Projeto de diploma é esta semana discutido em Conselho de Ministros.



ECONOMIA 8 e 9

Marilene Alves

## Governo quer REN sem limite para a fibra ótica

Executivo prepara decreto para aumentar a exploração de fibra, o que ajudará a pôr o país no mapa internacional das telecomunicações.

PRIMEIRA LINHA 4 a 7

**RADAR ÁFRICA**  
Lourenço no grupo seletivo dos escolhidos por Biden

ECONOMIA 14

## Nunca houve tanto dinheiro investido em certificados

MERCADOS 22 e 23

Empresas que se distinguem no mercado



**Aviação**

TAP vai pagar 4 milhões de renda anual pela nova sede

HOME PAGE 2