

18.11.2025

Veja mais [aqui.](#)

negócios

negocios.pt

Terça-feira, 18 de novembro de 2025 | Diário | Ano XVIII | N.º 5618 | € 2,80
Diretora **Diana Ramos** | Diretor adjunto **Celso Filipe**

FILIPE SANTOS
A economia é muito mais
do que turismo e imigração
OPINIÃO 30



MARIANA MAZZUCATO
A chave para desbloquear
o progresso climático
OPINIÃO 31



Cai travão à recusa dos pais a trabalhar ao fim de semana

Governo recua na lei laboral e desiste da regra que propunha em julho relativa ao horário flexível. Introduce jornada contínua no privado, mas apenas como um direito para os pais.

ECONOMIA 8 e 9

Publicidade

Burocracia ambiental atrasa investimentos de 1,3 mil milhões

Estudo da AIP revela que 44% dos projetos aguardam decisão há mais de dois anos. Responsabilidade pelos atrasos é apontada à APA por 76% das empresas inquiridas.

EMPRESAS 14 e 15



Luís Guerreiro

RADAR ÁFRICA

Tribunal Supremo retira três crimes
no caso contra Isabel dos Santos

ECONOMIA 12



Bruxelas já dá como
perdido excedente
das contas públicas
pelo menos até 2027

PS e Chega querem trazer de volta o IVA Zero.
PRIMEIRA LINHA 4 a 7

Fundos veem demasiada
“pressão” para investirem
no residencial nacional

MERCADOS 22 e 23

Fim das portagens nas Scut
com custo abaixo do previsto

HOME PAGE 2

NOVA EDIÇÃO
2025



Impostos
Elétricas
perdem no
Supremo. IMI
é para pagar

ECONOMIA 10

Publicidade

Electric Summit
ENERGY FOR LIFE
galp SIEMENS
negócios BANCO TON
20 DE NOVEMBRO 2025 - 9H00
CCB - Centro Cultural de Belém
Sala Almada Negreiros
Saiba mais sobre esta iniciativa
através do QR Code ou em
electricsummit.negocios.pt
KNOWLEDGE PARTNER EY

11.11.2025

Veja mais [aqui.](#)

negócios

negocios.pt

Terça-feira, 11 de novembro de 2025 | Diário | Ano XVIII | N.º 5613 | € 2.80
Diretora **Diana Ramos** | Diretor adjunto **Celso Filipe**

JOSÉ BENTO DA SILVA
O avanço dos burocratas e da
burocracia nas universidades
OPINIÃO 25



NOURIEL ROUBINI
Dinheiro permanecerá
sob a alçada do Estado
OPINIÃO 27



Publicidade

EXCLUSIVO

Microsoft vai investir 10 mil milhões em Sines

Brad Smith, presidente da tecnológica norte-americana, fez a revelação em entrevista ao Negócios. Verba “é maior” do que a aplicada “em todos os centros de dados que já fizemos em Espanha”, diz gestor, que hoje intervém na Web Summit.

PRIMEIRA LINHA 6 a 9



Marilene Alves

NOVA EDIÇÃO
2025



RADAR ÁFRICA

A bênção
de Angola
que se
transformou
em maldição

ECONOMIA 13, EDITORIAL



Publicidade

CRÉDITO À HABITAÇÃO

PS e Chega querem aliviar taxa na amortização antecipada

Socialistas voltam a propor o fim das comissões neste Orçamento. Já o partido liderado por André Ventura pretende a fixação de um valor de 0,5% tanto para o juro variável como para o fixo. **ECONOMIA 10 e 11**

Regulador avança
com processo de
contraordenação
à Rede Expressos

EMPRESAS 14 e 15

Portugal passa
de excedente
a déficit com
EUA após acordo

ECONOMIA 12

Fim à vista
do “shutdown”
arrisca esconder
perigo da dívida

MERCADOS 18 e 19

idealista

A app
imobiliária
líder em
Portugal

04.11.2025

Veja mais [aqui.](#)

negócios

negocios.pt

Terça-feira, 4 de novembro de 2025 | Diário | Ano XVIII | N.º 5608 | € 2.80
Diretora **Diana Ramos** | Diretor adjunto **Celso Filipe**

RADAR ÁFRICA
Corredor do Lobito volta
à agenda da União Europeia

ECONOMIA 12



Governo vai atingir excedente à custa dos empréstimos do PRR

Saldo já considera “folga” criada pelo corte nos empréstimos do PRR previsto na reprogramação. Governo vai financiar projetos retirados com novos empréstimos a “taxas semelhantes”. **ECONOMIA 8 e 9**

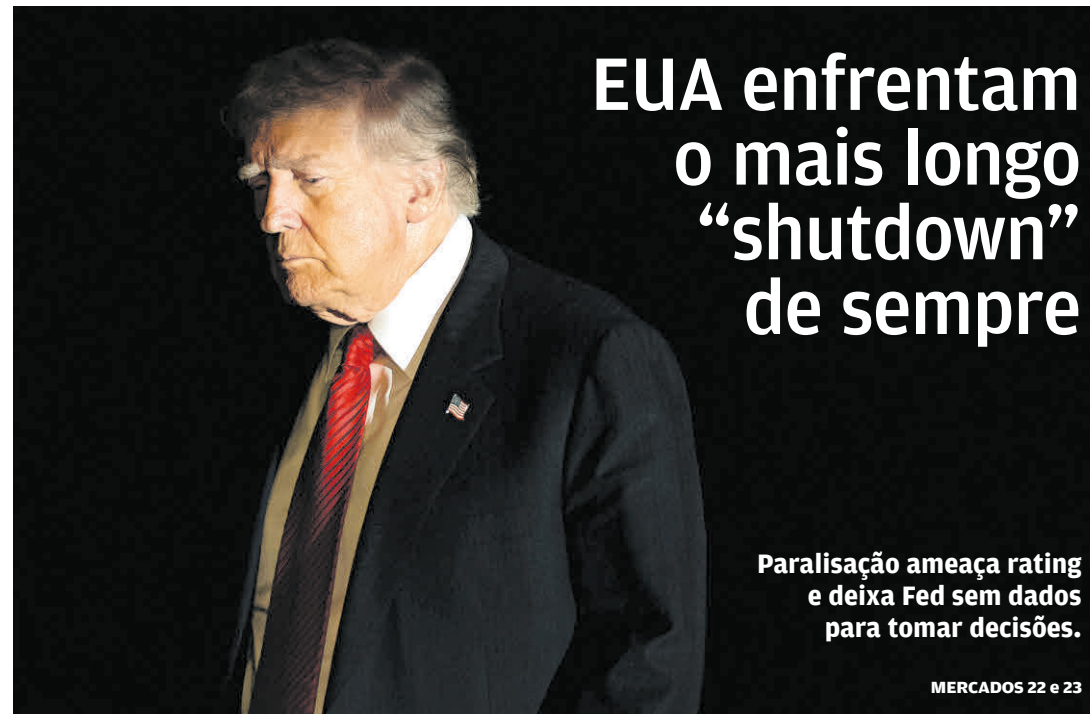

EUA enfrentam o mais longo “shutdown” de sempre

Paralisação ameaça rating e deixa Fed sem dados para tomar decisões.

MERCADOS 22 e 23

Impostos sobre a habitação valem 80% da receita das autarquias

ECONOMIA 10



Italianos da MFE vão entrar com até 30 milhões e ficam com 33% da Impresa

HOME PAGE 2

Acordo para pagar à banca dá ganho de 35 milhões com imóveis à Teixeira Duarte

ÚLTIMA



Emprego
Tecnológicas sacrificam mão humana para investir em IA

PRIMEIRA LINHA 4 a 6

As grandes oportunidades não aparecem em anúncios. Circulam em círculos restritos.

A Impunent Capital apresenta o **IC Private Club**:

um **clube privado de investidores**, exclusivo e só por convite.

Património. Confiança. Exclusividade.

SOLICITE O SEU CONVITE EM IMPUNENT.COM

28.10.2025

Veja mais [aqui.](#)

negócios

negocios.pt

Terça-feira, 28 de outubro de 2025 | Diário | Ano XVIII | N.º 5603 | € 2.80
Diretora **Diana Ramos** | Diretor adjunto **Celso Filipe**

JOÃO PINTO

OE2026: contas certas, mas falta de ambição económica
OPINIÃO 30



ALDINO S. DE CAMPOS

A reparação e a construção naval como pilar estratégico
OPINIÃO 29



Política ganha batalha das fusões na banca

Bruxelas quer concentrações, mas os Estados-membros resistem | **Quatro países**, quatro casos de influência governamental | **Grandes bancos sim**, não no meu país

PRIMEIRA LINHA 4 a 7

Luís Simões
“não está à venda”
e tem pouca vontade de comprar

Grupo prevê ultrapassar os 300 milhões de euros em volume de negócios. Espanha pesa 60%.

EMPRESAS 14 e 15



Sérgio Lemos

RADAR ÁFRICA

N'Gunu Tiny admite ser solução para a crise no Príncipe

ECONOMIA 12



Burger King ainda alimenta discórdia dentro da Ibersol

Venda do “franchise” foi feita 2022, mas o encaixe não foi usado. Pequenos acionistas querem recebê-lo na forma de dividendos.

MERCADOS 24 e 25

Com “margem mesmo curta”, Governo tenta tirar espaço à oposição no Orçamento

ECONOMIA 8 e 9, EDITORIAL

NOVA EDIÇÃO
2025



Fundos comunitários

Bazuca europeia fez pouco pelas empresas, diz relatório do TCE

ECONOMIA 10

Energia

Bacalhau vai contribuir para lucros da Galp a partir de 2027

EMPRESAS 16

Publicidade

As grandes oportunidades não aparecem em anúncios. Circulam em círculos restritos.

A Impunent Capital apresenta o **IC Private Club**:

um **clube privado de investidores**, exclusivo e só por convite.

Património. Confiança. Exclusividade.

SOLICITE O SEU CONVITE EM [IMPUNENT.COM](https://impunent.com)

21.10.2025

Veja mais [aqui.](#)

negócios

negocios.pt

Terça-feira, 21 de outubro de 2025 | Diário | Ano XVIII | N.º 5598 | € 2.80
Diretora **Diana Ramos** | Diretor adjunto **Celso Filipe**

JOSÉ BENTO DA SILVA
Por muito que trabalhemos
e ganhemos, nunca chega
OPINIÃO 31



ANTÓNIO COIMBRA
Imprevisibilidade, a pior
inimiga do investimento
OPINIÃO 29



ANA vê terrenos da Portela a financiar novo aeroporto

Concessionária diz que debate é válido e abre “oportunidade de limitar custo global do projeto”. Sugestão foi deixada por “stakeholders” nas consultas relativas a Alcochete.

EMPRESAS 14 e 15

Publicidade

João Cortesão



PEDRO MACHADO MEMBRO
DO CONSELHO DE SUPERVISÃO DO BCE

Venda do Novo Banco ao BPCE foi “rentável” e “virtuosa”

Supervisão será mais ágil, diz o português que vigia a banca a partir de Frankfurt.

PRIMEIRA LINHA 4 a 7

NOVA EDIÇÃO
2025



Bolsa de Lisboa
400 milhões
do PSI estão
nas mãos de
“short sellers”

HOME PAGE 2

Publicidade

RADAR ÁFRICA

Nandó
caminha
em direção
à presidência
de Angola

ECONOMIA 13

Carris: relatório aponta falhas graves no elevador da Glória

Investigadores admitem que manutenções registadas não tenham sido realizadas. Cabos eram desconformes. Empresa já demitiu um diretor.

ÚLTIMA

Mais-valias usadas no IMT de uma nova casa não têm isenção de IRS

ECONOMIA 10

As grandes
oportunidades não
aparecem em
anúncios.

Circulam em
círculos restritos.

A Impunent Capital
apresenta o IC Private Club:

um **clube privado de investidores**, exclusivo e só por convite.

Património. Confiança.
Exclusividade.

SOLICITE O SEU CONVITE EM
IMPUNENT.COM

14.10.2025

Veja mais [aqui.](#)

negócios

negocios.pt

Terça-feira, 14 de outubro de 2025 | Diário | Ano XVIII | N.º 5593 | € 2,80
Diretora **Diana Ramos** | Diretor adjunto **Celso Filipe**

JOSÉ SÁ REIS
A IAG, os direitos de autor
e a “justiça relativa”
OPINIÃO 28



JOANA GAROUPA
Quem lidera não perde
o direito de amar
OPINIÃO 30



Novas pensões antecipadas subiram 19% no ano passado

Aumento ocorreu no período em que, apesar das novas estimativas sobre a esperança de vida, o anterior executivo decidiu travar a idade da reforma.

ECONOMIA 10 e 11

Sarmento apostado em congelar número de funcionários públicos

PRIMEIRA LINHA II 6 a 8



Como o acordo
“histórico”
em Gaza mexe
com os mercados

HOME PAGE 2

Evan Vuco/AP

ANTÓNIO COMPRIDO
SECRETÁRIO-GERAL DA EPCOL
Governo faz
“mistério” com
receita do fim
do bónus no ISP

EMPRESAS 14 e 15

Maioria das grandes câmaras
corre perigo de bloqueio

PRIMEIRA LINHA I 4 e 5, EDITORIAL

Sobe e desce das bolsas puxa
pelo lucro de gigantes da banca

MERCADOS 24 e 25



O seu próximo passo pode ser mais rentável do que imagina

Informe-se no Banco BAI Europa, S.A. em [bancobaieuropa.pt](#)
Instituição de Crédito registada no Banco de Portugal com o N.º 8.

Publicidade

NOVA EDIÇÃO
2025



Publicidade

RADAR ÁFRICA

Turbinas
da Aenergy
voltam
a ensombrar
Angola

ECONOMIA 13

Publicidade



Adesões até
31 de outubro

Sujeito às condições da oferta. Consulte em [edp.pt/empresas](#)

07.10.2025

Veja mais [aqui.](#)

negócios

negocios.pt

Terça-feira, 7 de outubro de 2025 | Diário | Ano XVIII | N.º 5588 | € 2,80
Diretora **Diana Ramos** | Diretor adjunto **Celso Filipe**

INÊS PALMA RAMALHO

A simplificação não
desprotege o investidor?

OPINIÃO 28



KENNETH ROGOFF

O fracasso do populismo
antiausteridade

OPINIÃO 31



Álvaro arranca mandato com previsões que não preparou

Novo governador do Banco de Portugal já
se reuniu com o conselho de administração.

ECONOMIA 10 e 11, EDITORIAL



Marilene Alves

SÉRIE 5 DIAS ORÇAMENTO DO ESTADO 2026

Empresas pedem IRC mais justo, incentivos e menos IRS

10 medidas defendidas pelos patrões | **Linhas vermelhas** que não querem ver
ultrapassadas | **Salários** mais altos dependem do aumento da produtividade

PRIMEIRA LINHA 4 a 8

RADAR ÁFRICA

Investidores
espreitam
adeus do BPI
ao BFA

ECONOMIA 13



Incerteza política em França dá sova às ações e à dívida

MERCADOS 24 e 25

Transportes

Operadores pedem
novas métricas
nos contratos
de serviço público

EMPRESAS 14 e 15

Base de dados

Registo central do
beneficiário efetivo
deixa de ser
de acesso direto

ECONOMIA 12

NOVA EDIÇÃO
2025



Publicidade

14 DEZEMBRO
LISBOA

PRACA DUQUE
DE SÁLDANIA

SAO SILVESTRE
2025

LISBOA

Record

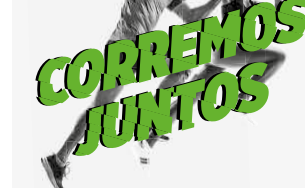

INSCREVE-TE
NA CORRIDA DO ANO

REVERTE 1€ PARA
SOCIEDADE PORTUGUESA
DE ESCLEROSE MÚLTIPLA

SABE MAIS EM
saosilvestreelcorteingles.record.pt

Publicidade

24.09.2025

Veja mais [aqui.](#)

negócios

negocios.pt

Quarta-feira, 24 de setembro de 2025 | Diário | Ano XVIII | N.º 5579 | € 2,80
Diretora **Diana Ramos** | Diretor adjunto **Celso Filipe**

M. DE FÁTIMA CARIOCA
Desenvolvimento: uma
questão de liderança
OPINIÃO 31



F. VILELA DOS SANTOS
O elevador, a Glória e a cultura
de risco que não temos
OPINIÃO 29



João Cortesão

Crescimento
Revisão do PIB mantém meta das Finanças sob pressão



Para se atingir o objetivo de 2% no final do ano, fixado por Joaquim Miranda Sarmento, a economia terá de crescer 0,9% por trimestre.

ECONOMIA 10 e 11

Governo valoriza comprador que queira controlar a TAP no futuro

Critério faz parte do caderno de encargos | **Propostas** terão de ser entregues até 22 de novembro | **Air France-KLM** garante que avança com manifestação de interesse **PRIMEIRA LINHA 6 a 9, EDITORIAL**

Contribuintes pagam mais de metade dos novos comboios da CP

EMPRESAS 14 e 15

Patrões pedem uma redução fiscal para pequenas empresas

ECONOMIA 12 e 13

Tesouro já emitiu mais dívida do que previa para o ano todo

De recorde em recorde, ouro caminha para os 5.000 dólares

HOME PAGE 4

MERCADOS 24 e 25

NOVA EDIÇÃO
2025



SUSTENTABILIDADE 20|30

LUÍS LAGINHA DE SOUSA
PRESIDENTE DA CMVM

Europa foi “demasiado longe” nas regras do investimento verde

SUSTENTABILIDADE 20 a 23



14 DEZEMBRO
LISBOA **PRAÇA DUQUE DE SALDANHA**
INSCREVE-TE
NA CORRIDA DO ANO

CORREMOS JUNTOS



SÃO SILVESTRE 2025
LISBOA **Record**

18.09.2025

Veja mais [aqui.](#)

negócios

negocios.pt

Quinta-feira, 18 de setembro de 2025 | Diário | Ano XVIII | N.º 5575 | € 2.80
Diretora **Diana Ramos** | Diretor adjunto **Celso Filipe**

LUÍS TODO BOM
O enigma dos ministros
da Administração Interna
OPINIÃO 28



CATARINA MILAGRE
O desafio é resistir
à tentação dos atalhos
OPINIÃO 30



Minoritário da Teixeira Duarte quer ter lugar na administração

A Dualis, sociedade detida a meias pelos empresários Eduardo Sardo e Gaspar Ferreira, já tem mais de 10% da construtora e reclama “maior aproximação” aos órgãos de gestão. EMPRESAS 16 e 17



Álvaro garante
independência
e critica Centeno

Novo governador do Banco de Portugal já
pede contenção no Orçamento do Estado.

PRIMEIRA LINHA 4 a 7



Dividendos
Acionistas da
Ibersol forçam
AG para exigir
41 milhões

ÚLTIMA

Publicidade

Empresas cripto arriscam perder licença para operar em Portugal

MERCADOS 24 e 25

Cortes de IRC favorecem
investimento? Debate
ainda está em aberto

ECONOMIA 8 e 9

Benfica integra a lista
dos 50 clubes que mais
gastaram no plantel

HOME PAGE 2

idealista

A app
imobiliária
líder em
Portugal

16.09.2025

Veja mais [aqui.](#)

negócios

negocios.pt

Terça-feira, 16 de setembro de 2025 | Diário | Ano XVIII | N.º 5573 | € 2.80
Diretora **Diana Ramos** | Diretor adjunto **Celso Filipe**

JOSÉ SÁ REIS
Ser aluno (e professor)
num mundo competitivo
OPINIÃO 24



PAULO CARMONA
A repressão cultural,
ódios e ressentimentos
OPINIÃO 27



Pedro Brutt Pacheco

INVESTIGAÇÃO

O mistério do megacentro de dados de Abrantes



Um investimento de 7 mil milhões de euros promete dar nova vida aos antigos terrenos da RPP Solar, junto à antiga Central do Pego.

Apesar da sua dimensão, pouco ou nada se sabe sobre o projeto cujo promotor é uma sociedade com 5 mil euros de capital social.

EMPRESAS 14 e 15

Empresas nacionais resistem aos ventos da crise francesa

França recupera peso na economia portuguesa antes de novo abalo político | **Gauleses** empregam mais de 120 mil trabalhadores | **Investidores** esperam o pior da dívida do país

PRIMEIRA LINHA 4 a 7

RADAR ÁFRICA

Joel Leonardo simboliza um falhanço em Angola

ECONOMIA 12



Ministro das Finanças trava redução da dívida e atira recuperação para 2026

ECONOMIA 8 e 9

Montenegro furou as regras dos ratings ao antecipar decisão da Fitch?

MERCADOS 22 e 23

Supremo Tribunal insiste em contagem corrida dos dias de luto

ECONOMIA 10

NOVA EDIÇÃO 2025



Publicidade

14 DEZEMBRO LISBOA PRACA DUQUE DE SALDANHA

SAO SILVESTRE 2025



INSCREVE-TE NA CORRIDA DO ANO

REVERTE 1€ PARA SOCIEDADE PORTUGUESA DE ESCLEROSE MÚLTIPLA

SABE MAIS EM

saosilvestre@corsteingles.record.pt

Publicidade

12.09.2025

Veja mais [aqui.](#)

FIM DE SEMANA negócios

[negocios.pt](#)

Sexta-feira, 12 de setembro de 2025 | Diário | Ano XVIII | N.º 5571 | € 3.30
Diretora **Diana Ramos** | Diretor adjunto **Celso Filipe**

MARIA LUÍSA MOREIRA

Lembrete: mitigar o risco de extinção pela IA

OPINIÃO 22



FERNANDO MEDINA

França: uma crise da dívida como destino político?

OPINIÃO 23



Teixeira Duarte e novo acionista aliam-se na fábrica da Lufthansa

Esta é a primeira candidatura conjunta da TD com o grupo Ferreira. Nova unidade industrial do grupo alemão que está na corrida à privatização da TAP representa um investimento de 228 milhões de euros.

EMPRESAS 14 e 15

OS MAIS PODEROSOS 2025
PRIMEIRA LINHA 4 a 7



#01

Quer pôr a América numa nova “era dourada” e abriu guerra tarifária. A sua política económica e a hostilização da UE têm um significativo impacto em Portugal.

Entrevista a
Rutger Bregman

“Desconfio da filantropia da maioria dos ricos”



Weekend magazine

Zona Euro vai mais longe este ano para abrandar logo a seguir

Após um início de ano marcado pela antecipação de compras dos EUA prévia a novas tarifas, BCE reviu em alta o crescimento das exportações.

ECONOMIA 10 e 11

Fitch deve subir rating de Portugal e baixar o francês

MERCADOS 18 e 19

Newrest força despedimentos na Cateringpor

HOME PAGE 2

NOVA EDIÇÃO 2025



508-503-505 • DESIGNAÇÃO DA EMPRESA
2025
scoring
TOP 5%
MELHORES PME PORTUGAL
scoring.pt

Eleições autárquicas
Raio-X às câmaras: onde vivem mais pessoas e onde se ganha mais?

ECONOMIA 12

Publicidade



KSB
BOMBAS E VÁLVULAS

Qualidade Alemã
com
Fabrico em Portugal

Solutions. For Life.

Tel.: 210 112 300 | [www.ksb.com/pt-pt](#)
(custo chamada rede fixa nacional)

08.07.2025

Veja mais [aqui.](#)

negócios

negocios.pt

Terça-feira, 8 de julho de 2025 | Diário | Ano XVIII | N.º 5524 | € 2,80
Diretora **Diana Ramos** | Diretor adjunto **Celso Filipe**

JORGE MARRÃO
O que une Joana Marques,
Sócrates e Montenegro?
OPINIÃO 27



JOÃO PINTO
Repensar a liderança
em tempos de disrupção
OPINIÃO 26



Pensões em Portugal são das que mais vão consumir receita

Até 2050, reformas exigirão quatro em dez euros de impostos | **Dados** são do relatório anual da UE | **Documento** alerta para stress financeiro **PRIMEIRA LINHA 4 a 6**



Negociação coletiva garante
até seis semanas de férias

Marisa Cardoso

ECONOMIA 8 e 9

Trump e UE
mais próximos
de um acordo
nas tarifas



A dois dias do prazo, negociações
aceleram. EUA anunciam taxas de
25% sobre Japão e Coreia do Sul.

HOME PAGE 2

Governo avança já com
um leilão de 300 MW
de ligação à rede no Pego

EMPRESAS 14 e 15

Novo negócio da bolsa quer
chegar ao IGCP, BdP e banca

MERCADOS 20 e 21

TOP 5%
Melhores PME
de Portugal



EDIÇÃO 2024

RADAR ÁFRICA

EUA vs China:
a escolha
que Angola
não pode fazer

ECONOMIA 11

Turismo

Tirsense dono
da cadeia Moov
com mais dois
hotéis no Brasil

EMPRESAS 12 e 13

Publicidade

idealista

A app
imobiliária
líder em
Portugal

02.06.2025

Veja mais [aqui.](#)

negócios

negocios.pt

Segunda-feira, 2 de junho de 2025 | Diário | Ano XVIII | N.º 5501 | € 2.80
Diretora **Diana Ramos** | Diretor adjunto **Celso Filipe**

ANTÓNIO MOITA
O tempo é de governar bem,
de reformar com critério
OPINIÃO 24



HAROLD JAMES
Um acordo de Mar-a-Lago
pode arruinar o dólar
OPINIÃO 27



CONVERSA CAPITAL **MARIA LUÍS ALBUQUERQUE**

“Incentivos fiscais [na poupança] são importantes”

Comissária Europeia defende debate
sobre pensões. Bruxelas vai recomendar
alterações com inscrição automática
no chamado “Pilar 2”.

PRIMEIRA LINHA 4 a 9



n
negocios.pt

1
ANTENA

Pedro Catarino

TOP 5%
Melhores PME
de Portugal



**investidor
privado**

“Cash cows”
são a nova
fonte de
ganhos
chorudos
na bolsa



Publicidade

idealista

A app
imobiliária
líder em
Portugal

PRR de outros países dão dois mil milhões a Portugal

Maiores contributos chegam de Espanha, Alemanha e França.

ECONOMIA 10 e 11

Construção carimba
primeiro visto da “via
verde” para imigração

EMPRESAS 14 e 15

Tarifas de Trump deixam
uma maçã podre no
cesto das 7 magníficas

MERCADOS 18 e 19

15.05.2025

Veja mais [aqui.](#)

negócios

negocios.pt

Quinta-feira, 15 de maio de 2025 | Diário | Ano XVIII | N.º 5489 | € 2.80
Diretora **Diana Ramos** | Diretor adjunto **Celso Filipe**

RITA VILAS-BOAS
O mito da resiliência e a realidade dos sistemas
OPINIÃO 24



JORGE MARRÃO
Majorias do centro não regeneraram o sistema
OPINIÃO 25



Projetos de baterias arriscam perder 100 milhões do PRR

Entre cerca de 80 candidaturas a concurso, o Governo aprovou 41, que têm pouco mais de seis meses para instalar os equipamentos. Se falharem o prazo, ficam sem os apoios. EMPRESAS 17

SÉRIE 5 DIAS ELEIÇÕES LEGISLATIVAS

Incerteza ainda não trava contas certas da AD e PS

Partidos pedem mais construção e repetem receita para a crise



PRIMEIRA LINHA 4 a 8

Yu Fangping/FeatureChina

TOP 5%
Melhores PME
de Portugal



Tecnologia
Arquiconsult às compras na América e no Egito

EMPRESAS 18 e 19

Publicidade

KATHLEEN BROOKS
DIRETORA DA XTB
IPO do Novo Banco é uma “estratégia arriscada”
MERCADOS 20 e 21



Novo acionista do Benfica já tem 5% da SAD e promete ser um “parceiro produtivo”

HOME PAGE 2

Finanças públicas
Dívida inferior à da Alemanha até 2030? Há quem admita que sim

ECONOMIA 10 e 11

Mercado laboral
Custos do trabalho estão a perder gás após choque da inflação

ECONOMIA 12

idealista

A app imobiliária líder em Portugal

08.05.2025

Veja mais [aqui.](#)

negócios

negocios.pt

Quinta-feira, 8 de maio de 2025 | Diário | Ano XVIII | N.º 5484 | € 2.80
Diretora **Diana Ramos** | Diretor adjunto **Celso Filipe**

LUÍS TODO BOM
O fenómeno da imigração e
uma opacidade questionável
OPINIÃO 24



NOURIEL ROUBINI
A democracia dos EUA
sobreviverá a Trump
OPINIÃO 27



Banca já está a usar dinheiro extra da garantia pública

Aos 1.000 milhões de euros iniciais, o Governo juntou 200 milhões adicionais para ajudar os jovens a comprarem a primeira casa. Um terço desse adicional já foi atribuído.

EMPRESAS 17

GRANDE CONFERÊNCIA SUSTENTABILIDADE 20|30

PAUL POLMAN

“É importante não reagir a tudo o que Trump faz. Não fiquemos obcecados”

Ex-CEO da Unilever é agora ativista pelo clima e pela igualdade e coautor do livro “Net Positive”, que ensina as empresas a dar mais do que tiram.

PRIMEIRA LINHA 4 a 9



Pedro Catarino

TOP 5%
Melhores PME
de Portugal



Indústria
Corticeira
Amorim
fecha fábrica
no Algarve

EMPRESAS 18 e 19

Publicidade

Bolsa
SAD do
Benfica
pode vetar
investidor
misterioso

Participação de 3,28% de
Luís Filipe Vieira comprada
por 5,3 milhões de euros.

HOME PAGE 2

Comissões dos PPR chegam aos 6%

MERCADOS 22 e 23

População jovem sobe 5%
e emprego renova máximos

ECONOMIA 10 e 11

idealista

A app
imobiliária
líder em
Portugal

03.04.2025

Veja mais [aqui.](#)

negócios

negocios.pt

Quinta-feira, 3 de abril de 2025 | Diário | Ano XVIII | N.º 5462 | € 2.80
Diretora **Diana Ramos** | Diretor adjunto **Celso Filipe**

CARLOS ALBUQUERQUE
Le Pen e o círculo vicioso
da polarização
OPINIÃO 31



CATARINA MILAGRE
Ação sobre o nuclear
não pode ser ignorada
OPINIÃO 29



Publicidade

Acionista da Inapa pede indemnização de 5 milhões a administradores

Pedro Baltazar, presidente da Nova Expressão, já colocou ação e diz que a insolvência podia ter sido evitada.

EMPRESAS 18 e 19



Sérgio Lemos

Trump vai aplicar tarifas de 20% à União Europeia

Administração dos EUA avança com taxas recíprocas: 34% à China, 24% ao Japão e 10% ao Reino Unido.

HOME PAGE 2

HABITAÇÃO

Créditos com garantia pública atirados para risco alto

PRIMEIRA LINHA 4 a 7

Alta velocidade deve ter novo concurso lançado em maio

EMPRESAS 20 e 21

Redução de IRS beneficiou escalões mais elevados

ECONOMIA 8 e 9

Governo vai pedir empréstimo ao BEI para acelerar PT2030

ECONOMIA 10 e 11

TOP 5%
Melhores PME
de Portugal



**MARGARIDA VILA FRANCA
E TIAGO OLIVEIRA**

“Lentidão da justiça é paga pelas empresas”



Sócios da CMS Portugal dizem que o país “dá segurança aos investimentos”.

LEX 14 e 15

Publicidade



**AINDA ACHA QUE
NÃO HÁ DEPÓSITOS
A PRAZO COM
TAXAS ATRACTIVAS?**

Informe-se no
Banco BAI Europa S.A.:
(+351) 213 513 750
<https://www.bancobaieuropa.pt/>

Produtos e serviços sujeitos ao preçário em vigor, disponíveis para clientes particulares e empresas titulares de conta de depósito à ordem do BAIE e para novos clientes. Instituição de Crédito registada no Banco de Portugal com o N.º 8.

27.03.2025

Veja mais [aqui.](#)

negócios

negocios.pt

Quinta-feira, 27 de março de 2025 | Diário | Ano XVIII | N.º 5457 | € 2.80
Diretora **Diana Ramos** | Diretor adjunto **Celso Filipe**

GRÁTIS HOJE



109 sociedades de advogados
de 15 localidades
A NÃO PERDER

Investimento recua e puxa por excedente

REPÚBLICA
PORTUGUESA

FINANÇAS

Miranda Sarmento afirma que existe
“margem” para novas medidas.
Dividendos da CGD invertem peso
histórico de apoios do Estado à banca.

PRIMEIRA LINHA 4 a 7, EDITORIAL



Sérgio Lemos

TAP tem 41 milhões para processos dos tripulantes

Decisão do Supremo Tribunal de Justiça levou a companhia a reforçar o montante
provisionado, impactando nos resultados que caíram 70% face a 2023. EMPRESAS 17

PME de Referência®



EDIÇÃO 2024

Publicidade

Getty Images



Cobre nunca valeu tanto

Preço do chamado “ouro vermelho”
já valorizou 31% este ano e está em
níveis recorde em Nova Iorque.

MERCADOS 22 e 23

Gestor despedido da Bosch é agora CEO de gigante nórdica dos “data centers”

Carlos Ribas lidera desde 1 de março a operação nacional do CTS Group.

EMPRESAS 16

Matérias-primas

Lítio português
garante selo
estratégico da
União Europeia

EMPRESAS 18 e 19

Exportações

Zona Euro está a
perder “comboio
da tecnologia”
para a China

ECONOMIA 8

Publicidade



Tudo sobre
o impacto económico
do Futebol Profissional

LIGA PORTUGAL

EY Shape the future
with confidence

20.03.2025

Veja mais [aqui.](#)

negócios

negocios.pt

Quinta-feira, 20 de março de 2025 | Diário | Ano XVIII | N.º 5452 | € 2.80
Diretora **Diana Ramos** | Diretor adjunto **Celso Filipe**



SÉRGIO PIMENTA VICE-PRESIDENTE DO IFC PARA ÁFRICA
Presença local melhorou êxito dos projetos em África ECONOMIA 10 e 11

Bruxelas quer empresas a financiarem reformas

Comissão Europeia pede regimes de inscrição automática em fundos complementares às pensões. Quer ainda contas de poupança com regimes fiscais idênticos entre países.

MERCADOS 20 e 21, EDITORIAL

Publicidade

Na era Trump, UE investe forte em novos acordos comerciais

- Portugal com prazo apertado para decidir sobre Defesa europeia
- Executivo comunitário ataca custos de energia e protege indústria do metal

PRIMEIRA LINHA 4 a 7



Virgínia May/AP

MARÍLIA MACHADO DOS SANTOS
DIRETORA-GERAL DA VW PORTUGAL

“Concorrência justa iria reduzir diferença de preço de carros face a chineses”



“É mais vantajoso” para as empresas comprar um híbrido do que um elétrico, afirma a responsável da marca alemã.

EMPRESAS 16 e 17

Habitação é a maior dúvida na “via verde” para imigrantes

ECONOMIA 8 e 9

Economia estagnada leva gigantes alemãs a despedirem 20 mil

EMPRESAS 18

PME de Referência®



EDIÇÃO 2024

Fusões e aquisições
Eleições travam negócios, mas crise lá fora preocupa mais

LEX 12 e 13

Publicidade

idealista

A app imobiliária líder em Portugal

13.03.2025

Veja mais [aqui.](#)

negócios

negocios.pt

Quinta-feira, 13 de março de 2025 | Diário | Ano XVIII | N.º 5447 | € 2.80
Diretora **Diana Ramos** | Diretor adjunto **Celso Filipe**

negocios
PODCAST
PARTIDA DE XADREZ

Assista hoje na Bolsa
de Turismo de Lisboa
António Ramalho e Gonçalo Moura
Martins, às 10h30



Pedro Nunes/Reuters



Empresários pedem solução rápida a líderes políticos

- Partidos querem eleições a 11 de maio e abrem cenários pós-legislativos
- Investidores mantêm confiança em Portugal mesmo sem Governo

- Alargamento do incentivo em IRC cai com crise política
- Licença parental mais longa travada no Parlamento

PRIMEIRA LINHA 4 a 9

Garantia pública para jovens tem mais entidades sem mais dinheiro

Bancos deixam de ter exclusividade na oferta desta medida criada para ajudar os mais novos na compra de habitação. Sociedades financeiras vão ter acesso, mas montante global do apoio não sofre alterações.

EMPRESAS 18 e 19

Concessionárias de autoestradas exigem 210 milhões ao Estado pela covid

HOME PAGE 2

Transportes e rendas aliviam inflação nos serviços

ECONOMIA 10 e 11

Fundo comunitário usa blockchain para decidir investimentos

MERCADOS 20 e 21

PME de Referência®



EDIÇÃO 2024

Taxas alfandegárias
Comércio global resiste, mas Trump começa a travar ritmo

Das asas de frango aos jeans e bourbon, Europa contra-ataca e aplica tarifas ao “american way of life”.

EMPRESAS 16 e 17

Publicidade



Poupe
pelo menos
1 fatura
por ano
na sua
empresa

Aproveite já
17% de desconto mensal
na eletricidade verde

edp.pt/empresas
Sujeito às condições da oferta. Consulte em edp.pt/empresas

06.03.2025

Veja mais [aqui.](#)

negócios

negocios.pt

Quinta-feira, 6 de março de 2025 | Diário | Ano XVIII | N.º 5442 | € 2.80
Diretora **Diana Ramos** | Diretor adjunto **Celso Filipe**

CATARINA MILAGRE
Quem controla as terras
raras controla o futuro
OPINIÃO 26



JOSÉ BENTO DA SILVA
Eleições é coisa que
a UE não gosta muito
OPINIÃO 27



**#O PODER
DE FAZER
ACONTECER**



WOLFGANG MÜNCHAU

**“A ideia de que podemos
retaliar as tarifas [dos EUA]
é realmente muito estúpida”**

PRIMEIRA LINHA 16 a 9

PME de Referência®



EDIÇÃO 2024

País a caminho de novas eleições



Governo avança com moção de confiança.
Marcelo antecipa ida às urnas em maio.

ECONOMIA 14 | EDITORIAL

UE vai flexibilizar orçamentos para se investir mais em defesa

10 respostas sobre as propostas de Bruxelas para rearmar a Europa | **BEI** quer 8 mil milhões para financiar projetos militares | **Dívida** alemã com o pior dia desde a queda do muro de Berlim

PRIMEIRA LINHA 11 10 a 13

Lagarde tira juros do piloto automático

MERCADOS 23

Comissão Europeia
Nova união
das poupanças
será revelada
a 19 de março

HOME PAGE 2

Lucros
Seguros e
margem dão
recorde ao
Crédito Agrícola

EMPRESAS 22

Publicidade

idealista

A app
imobiliária
líder em
Portugal

20.02.2025

Veja mais [aqui.](#)

negócios

negocios.pt

Quinta-feira, 20 de fevereiro de 2025 | Diário | Ano XVIII | N.º 5433 | € 2,80
Diretora **Diana Ramos** | Diretor adjunto **Celso Filipe**

CARLOS ALBUQUERQUE
Para os elefantes, tarifas são
fisgas de pequenas pedras
OPINIÃO 27



INÊS ALEXANDRE
Como queres que o teu
trabalho sirva a tua vida
OPINIÃO 26



Publicidade

Turismo protege economias do sul da Europa das tarifas

• Patinhos feios Espanha e Portugal lideram crescimento da Zona Euro.

• Setor das viagens apresentou excedente recorde em 70 anos.

• Receitas em Portugal arrancam ano de 2025 a crescer entre 5 e 9%.

• Governo aposta em mercados com maior poder aquisitivo.

PRIMEIRA LINHA 4 a 7



Sérgio Lemos

Risco nos EUA deixa dívida europeia mais apetecível

Mercado obrigacionista norte-americano está a ser mais castigado do que o europeu pelo efeito das novas tarifas. Desde 2007 que não havia tantas emissões das chamadas “reverse Yankee” no Velho Continente.

MERCADOS 20 e 21

Mulheres em cargos de topo no Estado com menor peso

ECONOMIA 16 e 17

Empresa familiar põe Montenegro sob pressão

HOME PAGE 2

Quanto custam afinal 6.400 piscinas de água dessalinizada?

EMPRESAS 16 e 17

NOVA EDIÇÃO



CANDIDATURAS ABERTAS

Supermercados
Jerónimo Martins chega à Eslováquia em março

ÚLTIMA

Transportes
Brisa cria empresa de pagamentos para Via Verde

EMPRESAS 18

Publicidade



13.02.2025

Veja mais [aqui.](#)

negócios

negocios.pt

Quinta-feira, 13 de fevereiro de 2025 | Diário | Ano XVIII | N.º 5428 | € 2,80
Diretora **Diana Ramos** | Diretor adjunto **Celso Filipe**

CRISTINA SIZA VIEIRA
Um provérbio é a chave
para uma boa interpretação
OPINIÃO 24



GONÇALO S. MATIAS
O consumo cultural
mediado pelo algoritmo
OPINIÃO 27



ANA contesta Ministério Público e arranca com as obras na Portela

Concessionária avaliou os riscos da ação interposta e concluiu que não impede o começo dos trabalhos, tendo já consignado a empreitada ao consórcio da Mota-Engil e Vinci.

EMPRESAS 20 e 21



Neto de Belmiro de Azevedo põe ZU a caminho das 100 lojas

Tobias Azevedo lidera a marca de retalho do grupo Sonae especializada em produtos para animais de companhia.

EMPRESAS 18 e 19

JORGE RODRIGUES “Empresários preocupados com as tarifas”



Uma Europa unida poderá aplacar Trump, diz o coordenador do Observatório do Risco Geopolítico da Porto Business School.
PRIMEIRA LINHA 4 a 7

Novo recorde à vista nos lucros da bolsa

MERCADOS 22 e 23

Habitação e saúde ganham peso no cabaz das famílias

ECONOMIA 8 e 9

NOVA EDIÇÃO



CANDIDATURAS ABERTAS

Mini-remodelação Governo troca secretários de Estado de seis ministérios

HOME PAGE 2

Publicidade

idealista

A app imobiliária líder em Portugal

06.02.2025

Veja mais [aqui.](#)

negócios

negocios.pt

Quinta-feira, 6 de fevereiro de 2025 | Diário | Ano XVIII | N.º 5423 | € 2.80
Diretora **Diana Ramos** | Diretor adjunto **Celso Filipe**

KENNETH ROGOFF
A Europa na mira
de Donald Trump

OPINIÃO 27



Trabalho por conta própria segura recorde no emprego

Número de pessoas empregadas atingiu um novo máximo. Trabalho a tempo parcial ganha peso enquanto a indústria continua a destruir emprego. Desemprego de longa duração é o que mais sobe.

ECONOMIA 8 e 9

Publicidade

Patrícia de Melo Moreira/Getty Images

MICHAEL O'LEARY
CEO DA RYANAIR

**Alcochete
só ficará pronto
em “2040
ou 2050,
no mínimo”**

CEO da Ryanair critica “restrições artificiais” na Portela, mas também as taxas que a ANA quer cobrar para financiar o novo aeroporto.

São “ilegais”, diz.

EMPRESAS 16 e 17



Centeno vê riscos na compra do Novo Banco pela Caixa

HOME PAGE 2

REPORTAGEM

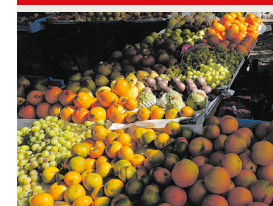

**Produtores
em Berlim
para abrir
apetite
do mundo**

EMPRESAS 18 e 19

**Gastos
do SNS com
medicamentos
disparam
quase 10%**

PRIMEIRA LINHA 4 a 6

**Tarifas
de Trump
tiram gás à
escalada das
criptomoedas**

MERCADOS 22 e 23

NOVA EDIÇÃO



CANDIDATURAS ABERTAS

Lex

**Desregulação
vai tornar
a UE mais
competitiva**

LEX 12 e 13

Publicidade

idealista

**A app
imobiliária
líder em
Portugal**

30.01.2025

Veja mais [aqui.](#)

negócios

negocios.pt

Quinta-feira, 30 de janeiro de 2025 | Diário | Ano XVIII | N.º 5418 | € 2.80
Diretora **Diana Ramos** | Diretor adjunto **Celso Filipe**

FERNANDO ILHARCO
Trabalhar para melhorar
é o que dá mais sorte
OPINIÃO 26



GONÇALO S. MATIAS
A retenção de talento exige
compromisso das empresas
OPINIÃO 27



Governo vai mudar regras na alta velocidade Lisboa-Madrid

Executivo pretende que o modelo de contratação da ligação entre as duas capitais inclua também a operação, uma forma de atrair outros interessados além de construtoras. EMPRESAS 16 e 17

Publicidade

Novo corte de juros do BCE é feito à boleia dos receios com economia

Mercados dão como praticamente certo que o banco central da Zona Euro anunciará hoje a quarta redução de taxas em sete meses.

MERCADOS 24 e 25

SONDAGEM

PS dá tombo, mas mantém empate técnico com a AD

ECONOMIA 8 e 9

Alargamento do IVA de caixa avança. Impacto será mínimo

ÚLTIMA

Desregulação avança já para tornar a UE mais competitiva

Ursula von der Leyen apresentou ontem a bússola que vai nortear o futuro das empresas europeias.

PRIMEIRA LINHA 4 a 7, EDITORIAL



Oliver Hosier/LUSA

NOVA EDIÇÃO



CANDIDATURAS ABERTAS

Habitação

Mediadores pedem fim do imposto na construção

EMPRESAS 18 e 19

Publicidade

SOLUÇÕES
PERSONALIZADAS
para a sua empresa!

flexpeople
corporate

- PROCESSAMENTO SALARIAL E GESTÃO DE RH
- GESTÃO DE PONTO
- RECRUTAMENTO E SELEÇÃO
- OUTSOURCING



214 307 750 - geral@flexpeople.pt
www.flexpeople.pt

17.12.2024

Veja mais [aqui.](#)

negócios

negocios.pt

Terça-feira, 17 de dezembro de 2024 | Diário | Ano XVIII | N.º 5390 | € 2,80
Diretora **Diana Ramos** | Diretor adjunto **Celso Filipe**

FILIPPE SANTOS
Dez anos de pioneirismo
na inovação social
OPINIÃO 26



CARLOS ALBUQUERQUE
O conformismo pode ferir a
democracia de morte lenta
OPINIÃO 27



Um quarto das empresas está em falência técnica

Das mais de 500 mil sociedades em Portugal, mais de 25% têm capital próprio negativo.
PME são as que mais pesam no valor negativo, segundo um retrato do INE.

PRIMEIRA LINHA 4 a 6

Getty Images

**Rendimentos
subiram, mas
não compraram
(muita) felicidade**



ECONOMIA 10 e 11

**Venda de quinhão
da herança não
paga mais-valias**

Interpretação da lei consta de uma recente decisão
da arbitragem tributária que, por sua vez, replica
outras quatro. Fisco continua a fazer retificações.

ECONOMIA 8 e 9

RADAR ÁFRICA

**Quem é quem na lista
de presidenciáveis
do MPLA**

O percurso de oito potenciais candidatos.

ECONOMIA 12

Bolsa
“Arca do
tesouro” da
bitcoin traz
turbulência
ao Nasdaq

MERCADOS 20 e 21

Tesouro
Estado vai
usar papel
comercial
para financiar
a dívida

HOME PAGE 2

NOVA EDIÇÃO
2024



Aviação
ANA dá pontapé
de saída para
novo aeroporto
de Lisboa

EMPRESAS 14 e 15

idealista

A app
imobiliária
líder em
Portugal

10.12.2024

Veja mais [aqui.](#)

negócios

negocios.pt

Terça-feira, 10 de dezembro de 2024 | Diário | Ano XVIII | N.º 5385 | € 2,80
Diretora **Diana Ramos** | Diretor adjunto **Celso Filipe**



Drones da portuguesa Tekever
vão equipar polícia espanhola

EMPRESAS 20

Portugal é dos piores no trabalho por necessidade após a reforma

Apesar de a fatia de pensionistas que continua ativa estar em linha com a média europeia, o fator financeiro para o fazer é apontado no nosso país por mais pessoas do que na UE. **ECONOMIA 10**

MARK BOURKE CEO DO NOVO BANCO SOBRE O ACORDO COM O ESTADO



“Ser um banco independente
é a nossa meta”

EMPRESAS 14 e 15

NOVA EDIÇÃO
2024



Publicidade

ARGENTINA

Um ano depois, Milei ainda está nas mãos do FMI



Inflação aliviou, a taxa de pobreza
subiu e a moeda bateu no fundo.
O “milagre” ainda não aconteceu.

PRIMEIRA LINHA 4 a 6, EDITORIAL

Agustin Marcarian/Reuters

RADAR ÁFRICA

Lobito, o que estava à vista
e aquilo que passou ao lado

ECONOMIA 12

Cacau caro amarga
preço do chocolate
na época do Natal

MERCADOS 24 e 25

Energia

Grupo queria
lítio para já,
Governo atira
para 2025

EMPRESAS 16

Publicidade

15 DEZEMBRO
LISBOA PRACA DUQUE
DE SALDANHA

Ex Corte Ingles

**SAO SILVESTRE
2024**

LISBOA Record

**CORREMOS
JUNTOS?**

INSCREVE-TE
NA CORRIDA DO ANO

SABE MAIS EM
saosilvestreelcorteingles.record.pt

05.12.2024

Veja mais [aqui.](#)

negócios

negocios.pt

Quinta-feira, 5 de dezembro de 2024 | Diário | Ano XVIII | N.º 5382 | € 2.80
Diretora **Diana Ramos** | Diretor adjunto **Celso Filipe**

LUÍS TODO BOM
Frete políticos de académicos
são nocivos para a sociedade
OPINIÃO 28



KENNETH ROGOFF
A economia europeia
está estagnada
OPINIÃO 31



Parlamento acaba de vez com inspeções às motos

Projeto de lei do PSD que elimina a obrigatoriedade da inspeção periódica aos motociclos com mais de 125 centímetros cúbicos será votado hoje. Chega apoia a proposta.

EMPRESAS 18 e 19

Descida do IRC não faz mexer ponteiro do crescimento

Estudo do Banco de Portugal conclui que a redução do imposto só tem impactos positivos na economia se as empresas reinvestirem a margem ganha.

ECONOMIA 8 e 9

Jovens pedem crédito
recorde para casa ainda
sem a garantia pública

EMPRESAS 20

Governo de Barnier cai e deixa França de novo em crise

ECONOMIA 10

Banco central do petróleo
mantém torneiras fechadas

MERCADOS 24 e 25

JOSÉ REIS
ECONOMISTA
“Temos
empresas que
se refugiam
em setores
mais fáceis”
PRIMEIRA LINHA 4 a 7



Ricardo Almeida

NOVA EDIÇÃO
2024



Lisboa
Alojamento
local com
regras mais
apertadas

ÚLTIMA

Publicidade



26.11.2024

Veja mais [aqui.](#)

negócios

negocios.pt

Terça-feira, 26 de novembro de 2024 | Diário | Ano XVIII | N.º 5375 | € 2,80
Diretora **Diana Ramos** | Diretor adjunto **Celso Filipe**

JOÃO PINTO

COP29: avanços, mas
com um amargo de boca
OPINIÃO 28



MICHAEL R. STRAIN

Vitória de Trump foi recebida
com um suspiro de alívio
OPINIÃO 31



Publicidade

CRÉDITO À HABITAÇÃO

Comissão de amortização da taxa fixa baixa para 0,5%

PS queria eliminar pagamento em todos os empréstimos. Recua e corta valor de 2% para 0,5%, abrindo a porta à viabilização. Banca continua a contestar medida.

EMPRESAS 16 e 17



Pedro Catarino

NOVA EDIÇÃO
2024



Publicidade

RADAR ÁFRICA

Angola perto
de receber novo
empréstimo
do FMI

ECONOMIA 12



Publicidade



Trump agita mercado
das matérias-primas

PRIMEIRA LINHA 4 a 7

Evon Vucel

Auchan quer mais tempo
para aplicar “remédios”
na compra do Minipreço

EMPRESAS 18 e 19

Procura externa está
a recuperar depois
de 18 meses em queda

ECONOMIA 8 e 9

idealista

A app
imobiliária
líder em
Portugal

19.11.2024

Veja mais [aqui.](#)

negócios

negocios.pt

Terça-feira, 19 de novembro de 2024 | Diário | Ano XVIII | N.º 5370 | € 2,80
Diretora **Diana Ramos** | Diretor adjunto **Celso Filipe**

RADAR ÁFRICA

Moçambique oscila entre a Venezuela e o Malawi
ECONOMIA 14



Governo quer maior “gestão” das férias na Função Pública

● Executivo pretende ainda ter tempo para responder a greves

ECONOMIA 12 e 13



Dinheiro público amarra Musk a lei dos conflitos

Adam Hunger/AP

Os negócios do futuro chefe do departamento de Eficiência Governamental dos EUA

PRIMEIRA LINHA 4 a 9

Funções executivas podem entrar em choque com normas legais

O amante de ficção científica que se tornou um inovador milionário

Com nota positiva, OE falha ainda no rigor e transparência

ECONOMIA 10 e 11

Verão coloca TAP na rota dos lucros com venda à porta

EMPRESAS 16 e 17

NOVA EDIÇÃO 2024



Obrigações
Pequim aponta baterias à dívida “oculta” que fez crescer a China

MERCADOS 24 e 25

SOLUÇÕES PERSONALIZADAS para a sua empresa!
flexpeople
corporate

- PROCESSAMENTO SALARIAL E GESTÃO DE RH
- GESTÃO DE PONTO
- RECRUTAMENTO E SELEÇÃO
- OUTSOURCING



© 214 307 750 - geral@flexpeople.pt
www.flexpeople.pt



22 > 24
NOV

FESTA DO
ESPUMANTE

MELGAÇO
Largo do mercado
2024

14.11.2024

Veja mais [aqui.](#)

negócios

negocios.pt

Quinta-feira, 14 de novembro de 2024 | Diário | Ano XVIII | N.º 5367 | € 2.80
Diretora **Diana Ramos** | Diretor adjunto **Celso Filipe**

A. NOGUEIRA LEITE
Rendas antigas:
expropriação permanente
OPINIÃO 29



NADIA CALVIÑO
A ação climática tem de
estar acima da política
OPINIÃO 31



COMO TRUMP MEXE COM AS TECNOLÓGICAS

- Novo Presidente dos EUA deu maior ímpeto às ações do que Joe Biden
- Nvidia triplicou de valor este ano e é a cotada mais valiosa do mundo
- Ciclo de mudança começa com a promessa de uma transição suave
- Protecionismo vai trazer novos desafios à economia mundial

PRIMEIRA LINHA 4 a 9, LEX 14 e 15, EDITORIAL

Fortunas cripto em Portugal já superam 100 milhões de euros

MERCADOS 24 e 25

Sonae compra primeiro projeto imobiliário residencial em Espanha

EMPRESAS 18 e 19

NOVA EDIÇÃO
2024



Setor financeiro

Macron pede à Europa que adie regras bancárias

HOME PAGE 2

Conjuntura

Restauração e turismo travam aceleração da inflação

ECONOMIA 10 e 11

idealista

A app imobiliária líder em Portugal



22 > 24
NOV

FESTA DO
ESPUMANTE

MELGAÇO
Largo do mercado
2024

29.10.2024

Veja mais [aqui.](#)

negócios

negocios.pt

Terça-feira, 29 de outubro de 2024 | Diário | Ano XVIII | N.º 5356 | € 2,80
Diretora **Diana Ramos** | Diretor adjunto **Celso Filipe**

PAULO CARMONA
Poder vocal de liderar ou de
dizer asneiras sempre existiu
OPINIÃO 29

JOÃO PINTO
O Orçamento que
podia ir mais além
OPINIÃO 30



Publicidade

ARMINDO SILVA ECONOMISTA

SEGURANÇA SOCIAL

**Almofada das pensões
“deve ser repensada”
para intervir nas crises**

Membro da comissão que estudou o tema defende
uso do fundo em eventuais conjunturas adversas.

PRIMEIRA LINHA 4 a 7



Pedro Catarino

**NOVA EDIÇÃO
2024**



Ações

Porta da bolsa
de Lisboa quase
só se abre
para saídas

MERCADOS 22 e 23

Aeronáutica

Sem liquidez,
Boeing pede
19 mil milhões
a investidores

HOME PAGE 2

Publicidade

18 Novas receitas, reformas antecipadas,
aumentos. As sugestões do Livro Verde
PRIMEIRA LINHA 8

Savannah diz que haverá lítio para refinaria da Galp

EMPRESAS 14 e 15

RADAR ÁFRICA

Scholz vai fazer
companhia a Biden
na viagem a Angola

ECONOMIA 13

Ministro das Finanças atira debate sobre o IRC para mais tarde

ECONOMIA 10 e 11

idealista

A app
imobiliária
líder em
Portugal

24.10.2024

Veja mais [aqui.](#)

negócios

negocios.pt

Quinta-feira, 24 de outubro de 2024 | Diário | Ano XVIII | N.º 5353 | € 2,80
Diretora **Diana Ramos** | Diretor adjunto **Celso Filipe**

J. BORGES DE ASSUNÇÃO
América protecionista seria
um choque negativo brutal
OPINIÃO 25



JORGE MARRÃO
O BES é um dos assuntos
mais sérios na política
OPINIÃO 26



Mota-Engil e Zagope disputam linha Violeta do metro de Lisboa

As duas construtoras têm ganho todas as grandes obras de expansão da rede do metropolitano. Agora concorrem à ligação Loures-Odivelas, empreitada que vale 450 milhões de euros. **EMPRESAS 18**



OPA da KKR sobre a Greenvolt com sucesso garantido

Acionistas podem vender títulos até esta quinta-feira e os fundos de investimento portugueses já parecem ter tomado uma posição.

MERCADOS 22 e 23

NOVA EDIÇÃO 2024



2024
scoring
TOP 5%
MELHORES PME PORTUGAL
scoring.pt

Habitação
Marvila já é a segunda freguesia mais cara da capital

HOME PAGE 2

OE alivia exigência de aumentos salariais para acesso das empresas a apoios

ECONOMIA 8 e 9

Portugal mantém-se como um dos países da Zona Euro que mais cortam na dívida



PRIMEIRA LINHA 4 a 7

Depois da luz verde da Concorrência, conheça os planos da Digi para a Nowo

EMPRESAS 16 e 17

15 DEZEMBRO LISBOA
PRACA DIQUE DE SALDANHA



SAO SILVESTRE 2024



CORREMOS JUNTOS?



INSCREVE-TE
NA CORRIDA DO ANO

SABE MAIS EM
saosilvestreelcorteingles.record.pt

15.10.2024

Veja mais [aqui.](#)

negócios

negocios.pt

Terça-feira, 15 de outubro de 2024 | Diário | Ano XVIII | N.º 5346 | € 2,80
Diretora **Diana Ramos** | Diretor adjunto **Celso Filipe**



Daron Acemoglu, Simon Johnson e James Robinson vencem Nobel da Economia. Saiba porquê

ECONOMIA 10

Negociação do Orçamento adiou solução para lesados



CASO BES

Megaprocesso arranca 10 anos após a queda do gigante financeiro

EMPRESAS 14 e 15, EDITORIAL

Governo admite margem quase esgotada daqui a dois anos

PRIMEIRA LINHA 4 a 7

SONDAGEM: PS E EXECUTIVO DEVEM CEDER NO OE. SOBRETUDO OS SOCIALISTAS

ECONOMIA 8 e 9

Empresas aproveitam ambiente favorável para emitirem dívida

MERCADOS 20 e 21

Concorrência pede que se mexa nas regras dos terminais rodoviários

EMPRESAS 17

NOVA EDIÇÃO
2024



Publicidade

Automóvel

Stellantis disse não a ofertas chinesas por algumas marcas

HOME PAGE 2

RADAR ÁFRICA

Os quatro nós górdios que amarram África

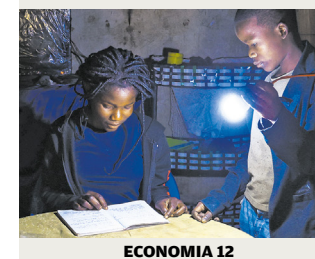

ECONOMIA 12

Comunicação social

Estado tem a palavra final sobre a dona da Visão

EMPRESAS 16

08.10.2024

Veja mais [aqui.](#)

negócios

negocios.pt

Terça-feira, 8 de outubro de 2024 | Diário | Ano XVIII | N.º 5341 | € 2.80
Diretora **Diana Ramos** | Diretor adjunto **Celso Filipe**

LUCREZIA REICHLIN
Irà a UE responder ao apelo
de Draghi à integração?
OPINIÃO 31



JORGE MARRÃO
O PSD está a demonstrar
que sabe ocupar o poder
OPINIÃO 29



Publicidade

CONVERSAS NA REDAÇÃO JOÃO LEÃO

“O ideal para o país é ter um Orçamento aprovado”

Ex-ministro das Finanças do PS defende que ritmo de subida da despesa “não é sustentável”.

PRIMEIRA LINHA 4 a 7



Governo e PS mantêm silêncio sobre o OE, mas há trabalhos de bastidores

ECONOMIA 10 e 11

Centeno exige aos bancos almofada de mil milhões

Reserva contracíclica aumenta de 0% para 0,75% em janeiro de 2026. Exigência adicional do Banco de Portugal pode dificultar a distribuição de dividendos. EMPRESAS 18 e 19, EDITORIAL

Há 4 “magníficas” no PSI e corretoras vão vender opções

MERCADOS 24 e 25

EUA querem lítio português para travar ofensiva chinesa

HOME PAGE 2

NOVA EDIÇÃO 2024



2024
scoring
TOP 5%
MELHORES PME
POR JUVAL
scoring.pt

RADAR ÁFRICA

Corredor do Lobito é o novo petróleo de Angola



ECONOMIA 16

15 DEZEMBRO LISBOA

SAO SILVESTRE 2024



CORREMOS JUNTOS?

INSCREVE-TE NA CORRIDA DO ANO

SABE MAIS EM [saosilvestreelcorteingles.record.pt](#)

01.10.2024

Veja mais [aqui.](#)

negócios

negocios.pt

Terça-feira, 1 de outubro de 2024 | Diário | Ano XVIII | N.º 5336 | € 2.80
Diretora **Diana Ramos** | Diretor adjunto **Celso Filipe**

JOSÉ SÁ REIS
O relatório Draghi e a quase
apologia das "big tech"
OPINIÃO 28



JORGE MARRÃO
Este país adoeceu, perdeu o
viço, emigrou e resignou-se
OPINIÃO 29



Acordo na concertação social prevê recuo na redução do IRC

Nova proposta deixa de explicitar a redução específica de dois pontos percentuais em 2025, mantendo a intenção genérica. Acordo será assinado hoje com UGT e patrões. A CIP é uma incógnita. **ECONOMIA 10 e 11**

CONVERSAS NA REDAÇÃO JOÃO MOREIRA RATO

“Faria sentido
recuperar
a atratividade
dos certificados
do Tesouro”

Impostos deviam “aligeirar”
para incentivar a poupança,
defende ex-presidente do IGCP.

PRIMEIRA LINHA 6 a 9

RADAR ÁFRICA

Moçambique
entra numa nova
era por via
das eleições

ECONOMIA 14

Portagens vão aumentar
cerca de 2% em 2025

ECONOMIA 12

Maiores empresas insistem na
revisão da derrama estadual

HOME PAGE 4

Miguel Baltazar

NOVA EDIÇÃO
2024



Agricultura
Vale da Rosa
admite parceiro
para duplicar
produção

EMPRESAS 16 e 17

Pacotes fibra
com 1 Gbps
de velocidade
de internet fixa



Adira em [vodafone.pt](#)
ou ligue grátis 16 919

vodafone

24.09.2024

Veja mais [aqui.](#)

negócios

negocios.pt

Terça-feira, 24 de setembro de 2024 | Diário | Ano XVIII | N.º 5331 | € 2.80
Diretora **Diana Ramos** | Diretor adjunto **Celso Filipe**

CARLOS ALBUQUERQUE
A dívida comum não é
a dívida dos outros
OPINIÃO 25



FILIPE SANTOS
Europa precisa de lideranças
nas instituições e nos países
OPINIÃO 26



Famílias com menos riqueza agravaram o endividamento

Passivos assumidos pela metade da população portuguesa com menos património são mais altos do que na Zona Euro. Esta fatia concentra 40% dos empréstimos à habitação.

MERCADOS 20 e 21

Publicidade

CONVERSAS NA REDAÇÃO JOÃO VIEIRA LOPES



Taxa de IRC reduzida para as PME devia ser reforçada

Líder da CCP defende a aplicação da medida aos primeiros 100 mil euros tributáveis, o dobro face ao tecto atual.

PRIMEIRA LINHA 4 a 7

Governo nunca partiu para o Orçamento com um excedente tão elevado

ECONOMIA 8 e 9

NOVA EDIÇÃO 2024



505 589 505 • DESIGNAÇÃO DA EMPRESA
2024
scoring
TOP 5%
MELHORES PME PORTUGAL
scoring.pt

Serviço postal
Correios satisfeitos com alívio nas regras

HOME PAGE 2

Publicidade

RADAR ÁFRICA

Biden ficará para a história com a sua visita a Angola

ECONOMIA 11

Banco de Amorim no Brasil suspeito de lavagem de dinheiro

EMPRESAS 12 e 13

Alarmes disparam em Berlim com "ataque" italiano ao Commerzbank

EMPRESAS 14

15 DEZEMBRO LISBOA PRACA DUQUE DE SALDANHA

Ex Corte Ingles

SAO SILVESTRE 2024

LISBOA Record

CORREMOS JUNTOS?



INSCREVE-TE NA CORRIDA DO ANO SÁBIA MAIS EM saosilvestreelcorteingles.record.pt

20.06.2024

Veja mais [aqui.](#)

negócios

negocios.pt

Quinta-feira, 20 de junho de 2024 | Diário | Ano XVIII | N.º 5264 | € 2.80
Diretora **Diana Ramos** | Diretor adjunto **Celso Filipe**

GONÇALO S. MATIAS
Pacto para Migrações chega
a um compromisso possível
OPINIÃO 27



CATARINA CARIA
Em Bruxelas, os jogos
da fome começaram
OPINIÃO 26



Investidores estrangeiros vêm a Portugal conhecer cotadas

Grupo de 19 pessoas visita o país na próxima semana para se reunir com empresas lusas.

MERCADOS 20 e 21

Nacionais e mais jovens: gestores do PSI estão a mudar

PRIMEIRA LINHA 4 a 7



**Bruxelas
avisa
Governo
que margem
continua
limitada**

Análise da Comissão Europeia
aponta para riscos no médio prazo.

ECONOMIA 8 e 9, EDITORIAL

**Centeno vai usar
almofada e pede
à banca que
enchá a sua**

HOME PAGE 2

**Ministra quer mexer
no subsídio para tornar
emprego “mais atrativo”**

ECONOMIA 10



Construção

Obras aceleram
acima de parceiros
da UE, mas “repor
casas será lento”

EMPRESAS 18

idealista

A app
imobiliária
líder em
Portugal

21.05.2024

Veja mais [aqui.](#)

negócios

negocios.pt

Terça-feira, 21 de maio de 2024 | Diário | Ano XVIII | N.º 5245 | € 2,80
Diretora **Diana Ramos** | Diretor adjunto **Celso Filipe**

CARLOS ALBUQUERQUE
A imigração está a alterar a
estrutura política da Europa
OPINIÃO 26



J. CRESPO DE CARVALHO
O país está de parabéns
na formação de executivos
OPINIÃO 27



Publicidade

Investidores na dívida passam ao lado do “ruído” político



Analistas desvalorizam
a guerra de números
entre Joaquim Miranda
Sarmento e o antecessor,
Fernando Medina.

MERCADOS 22 e 23

RADAR ÁFRICA

Moçambique
entra numa nova
fase da história

ECONOMIA 12



Ouro e cobre
estão em
máximos
à boleia
da inflação
e da China

HOME PAGE 2

Portos de Lisboa e Sines crescem com crise no mar Vermelho

Os dois portos estão a beneficiar do desvio dos
navios para a rota do Cabo e nos primeiros meses
de 2024 a carga movimentada aumentou 20%.

EMPRESAS 14 e 15

O que Portugal está a fazer para responder à pressão turística

A capital subiu as taxas, Porto dividiu
a cidade em bairros e Lagos admite
restrições ao alojamento local.

PRIMEIRA LINHA 4 a 7



Rafael Marchante/Reuters



IDE

Transações
caíram 1,1 mil
milhões no
início do ano

ECONOMIA 8 e 9

Impostos

PSD e PS estão
cada vez mais
longe de um
acordo no IRS

ECONOMIA 11

Publicidade



08.05.2024

Veja mais [aqui.](#)

negócios

negocios.pt

Quarta-feira, 8 de maio de 2024 | Diário | Ano XVIII | N.º 5236 | € 2.80
Diretora **Diana Ramos** | Diretor adjunto **Celso Filipe**

M. DE FÁTIMA CARIOCA
A mesma tecnologia que nos
descarta dá mais flexibilidade
OPINIÃO 25



DANI RODRIK
São precisas outras políticas
para criar bons empregos
OPINIÃO 27



CESE sobre as renováveis declarada inconstitucional

Em causa está a violação do princípio da igualdade por causa da dívida tarifária. É a primeira vez que o Constitucional se pronuncia em concreto sobre este setor específico.

ECONOMIA 10

845 milhões dos dividendos do PSI vão para estrangeiros

EDP paga hoje aos acionistas. Chineses da CTG já recuperaram 83% do investimento realizado na elétrica.

MERCADOS 20 e 21



Duarte Roriz

Stiglitz: UE sozinha pouco muda na transição climática

PRIMEIRA LINHA 4 a 9, EDITORIAL

O Nobel da Economia à
conversa com os jovens da
Youth4ClimateJustice,
distinguidos com o Prémio
Personalidade na 4.ª edição
do Prémio Nacional
de Sustentabilidade.

Indústria

Alta velocidade
expulsa dona
da centenária
farinha Amparo

EMPRESAS 16 e 17

Miranda Sarmento
acusa António Costa
de aprovar 2,5 mil
milhões de despesa
não orçamentada

ÚLTIMA

Aviação

Boeing não se
afasta da nuvem
negra e agrava
situação de crise

EMPRESAS 18

17.04.2024

Veja mais [aqui.](#)

negócios

negocios.pt

Quarta-feira, 17 de abril de 2024 | Diário | Ano XVIII | N.º 5223 | € 2.80
Diretora **Diana Ramos** | Diretor adjunto **Celso Filipe**



LUÍS BARROSO CEO MOBI.E
“A mobilidade elétrica pode promover a independência energética”
SUSTENTABILIDADE 20 a 23

Apenas sete mil prestações da casa foram congeladas

Anterior Governo estimava que medida de redução dos encargos com o crédito abrangesse entre 900 mil e um milhão de famílias. Contudo, o número de pedidos foi muito inferior. **MERCADOS 24 e 25**

Publicidade



Da nova linha do metro do Porto vê-se o mar

Reportagem Viagem às entranhas da linha Rosa e da Amarela, que abre no fim do mês

EMPRESAS 14 e 15

Jose Gagerro/Movephoto

FMI vê Portugal a convergir com euro oito anos seguidos

ECONOMIA 8 e 9

Grandes empresas nacionais andam às compras lá fora

PRIMEIRA LINHA 4 a 7

IRS Jovem deste Governo continua a dar vantagem a rendimentos mais altos

ECONOMIA 10



O 25 de Abril por 50 autores

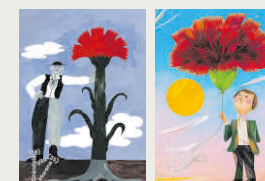

O Negócios começa hoje a divulgar um conjunto de 25 postais alusivos à revolução dos cravos, editados pela Câmara Municipal de Grândola.

ESPECIAL 12

Eurobarómetro Só 9% sabem o dia em que se realizam as eleições europeias

Portugueses dão relevância ao Parlamento Europeu, mas só 57% admitem votar a 9 de junho.

HOME PAGE 2

10.04.2024

Veja mais [aqui.](#)

negócios

negocios.pt

Quarta-feira, 10 de abril de 2024 | Diário | Ano XVIII | N.º 5218 | € 2.80
Diretora **Diana Ramos** | Diretor adjunto **Celso Filipe**

HAROLD JAMES

Se Trump vencer, a Europa
ficará verdadeiramente isolada
OPINIÃO 27



ISABEL STILWELL

A difamação está ao alcance
de qualquer um
OPINIÃO 26



Iliad desiste da dona da Meo e Warburg Pincus posiciona-se

Operadora do multimilionário Xavier Niel sai de cena na compra da Altice Portugal. Fundo ligado a Horta Osório admite regressar à corrida para não deixar sauditas sozinhos.

HOME PAGE 2

ANTÓNIO CARLOS RODRIGUES
CEO DO GRUPO CASAIS

“Sem capacidade
de construção
temos um problema
de soberania”

Gestor pede consenso partidário
para empresas não ficarem reféns
das mudanças de ciclo político.

PRIMEIRA LINHA 4 a 6



Gençalo Delgado



Orçamento
Margem
para as
promessas
do Governo
afunda até
2026

Empréstimos do PRR
vão comprimir espaço
de manobra do Executivo.

ECONOMIA 8 e 9

Aviação
TAP reserva
mais 9 milhões
para ações
judiciais

EMPRESAS 12 e 13

ADSE sobe preços nas IPSS e agrava custo para os partos

ECONOMIA 10 e 11

SUSTENTABILIDADE 20|30

MIGUEL ARAÚJO
DIRETOR-GERAL DA MOBINOV
“Se disseminarmos
os elétricos não temos
como os abastecer”

SUSTENTABILIDADE 18 a 21



Petróleo de volta aos
100 dólares? Cada
vez mais analistas
acreditam que sim

MERCADOS 22 e 23

08.04.2024

Veja mais [aqui.](#)

negócios

negocios.pt

Segunda-feira, 8 de abril de 2024 | Diário | Ano XVIII | N.º 5216 | € 2,80
Diretora **Diana Ramos** | Diretor adjunto **Celso Filipe**

ANTÓNIO MOITA
Acabou o cinzento na vida
política nacional
OPINIÃO 25



L. MARQUES MENDES
Cinco meses sem Costa ser
ouvido é inconcebível
OPINIÃO 27



Fisco lança concurso para avaliar terrenos rústicos

Autoridade Tributária quer ter em funcionamento, a partir de 2025, um sistema informático que classifique este património e permita fazer a atualização do valor dos imóveis.

ECONOMIA 10 e 11

Sérgio Lemos

CONVERSA CAPITAL
VITOR BENTO

“Prioridade à dívida. Não estamos folgados”

Banca quer reunir com as Finanças sobre “excesso da tributação extra”.

PRIMEIRA LINHA 4 a 8



n
ANTENA 1

Falida Soares da Costa com leilão da antiga sede a preço de saldo

EMPRESAS 14

PRR faz acelerar novas empresas na construção

EMPRESAS 15

Investidor privado
Amarguras do cacau podem ainda não ter chegado ao fim



Hotelaria
Temos mais turistas, mas estadias estão a cair. Porquê?

Resposta passa pelo preço das viagens aéreas e poder de compra.

EMPRESAS 16

Obrigações
Investir no Benfica custa no mínimo 155 euros

MERCADOS 18 e 19

21.12.2023

Veja mais [aqui.](#)

negócios

negocios.pt

Quinta-feira, 21 de dezembro de 2023 Edição: Ano XXII Nº 5143 € 2,60
Diretor: Diana Ramos Diretor adjunto: Carlos Filipe

LUÍS TODO BOM
Plantem mais árvores
no meu Alentejo
versão 26



PAULO CARMONA
Será penoso assistir ao
ilusionismo das eleições
versão 27



Multinacionais perdem peso nas exportações

Há mais empresas estrangeiras a operar no país, mas a sua contribuição para o total das vendas para o exterior perdeu relevância. Ainda assim continuam a empregar e a produzir riqueza acima da média.

ECONOMIA 17



Viagens aéreas na rota dos recordes em 2024

Em sentido contrário, hotelaria nacional vê nuvens no horizonte após ano histórico.

PRIMEIRA LINHA 11 e 12

“Como é possível?”
Farfetch cai e deixa
acionistas perplexos



A Amorim Holding II tem uma parceria com José Neves numa plataforma tecnológica cujo futuro é agora questionado.

PRIMEIRA LINHA 14 e 15

Tarifas de acesso à rede
quadruplicam e vão
pesar na fatura da luz

EMPRESAS 22

Famílias gastam em
saúde o dobro da UE

ECONOMIA 10 e 11

Nova Edição
2023



Telecomunicações
Horta Osório
envolvido
em oferta
para compra
da Meo

Ex-banqueiro e Warburg
Pincus estão a preparar
proposta de 6 mil milhões.

ULTIMA

Peniche
Maior devedor
do BESA
faz tremer
estaleiros

EMPRESAS 20 e 21

06.12.2023

Veja mais [aqui](#).

negócios

negocios.pt

Quinta-feira, 6 de dezembro de 2023 | 10:00 | 10.º ano | 10.º ano | 10.º ano

FRANCISCO M. FERREIRA
Partilha Casa: o início
de uma boa ideia?



CATARINA R. PALMA
Sem as petrolíferas, transição
energética fica mais difícil



Maioria dos lesados
nacionais da FTX
deverá ser compensada



PRIMEIRA LINHA 6 e 7

Salto remuneratório só vai apanhar 10 mil técnicos superiores

■ Funcionários abrangidos em 2024 são um quarto
do que foi inicialmente anunciado pelo Governo.

ECONOMIA 6 e 9

Alcochete,
diz ela



Contrato liberto por
Maria do Rosário Partidário
considera o cancelamento
da margem ou a melhor
localização para receber
o novo aeroporto de Lisboa.

EMPRESAS 12 e 13
EDITORIAL

Dívida chinesa faz soar
alarmes em vésperas
da cimeira com a UE

ECONOMIA 10

Wall Street à espera
de "rally" de Natal

MECADO 12 e 13

Mota-Engil ganha
obra de expansão
do Metro de Lisboa

OPINIÃO 14 e 15

Nova Edição
2023



SUSTENTABILIDADE 2030

JOANA PORTUGAL PEREIRA
PROFESSORA UNIVERSITÁRIA

"Nesta COP
não há grandes
expectativas,
mas estaríamos
bem pior sem ela"

SUSTENTABILIDADE 18 e 21



REDEX

A NOSSA SELEÇÃO
BEM-ESTAR EUROPEU

Produtos selecionados
fabricados em Portugal

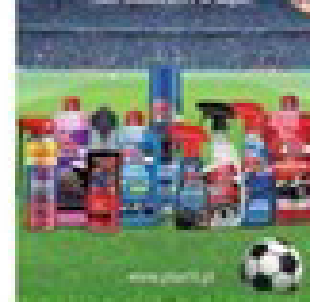

23.11.2023

Veja mais [aqui](#).

negócios

negocios.pt

Quinta-feira, 23 de novembro de 2023 - Edição: 1ª - Ano XVII - Nº 5025 - 4.000
Diretora: **Maria Ramos** - Diretor adjunto: **Carlos Filipe**

CATARINA CARIA
Futuro espacial tem de ser
mais pacífico e colaborativo
entrevista 24



CARLOS ALBUQUERQUE
Krugman: a mão invisível
e a sociologia amadora
entrevista 30



JOAQUIM MIRANDA SARMENTO
LÍDER PARLAMENTAR DO PSD
**Costa e Medina “já não
mandam”. OE está a ser
“usado na campanha”**
ECONOMIA 10 e 11

Nova Edição
2023



**“Tenho 55 anos.
Vou fazer o quê?”
As feridas por
cicatrizar no Pego**

Dois anos após o fecho da central a carvão,
o que se perdeu e o que está para vir.
FOTOGRAFIA: LINDA B. B.

Bolsa

**CMVM não
fecha a porta
a criptoações
em simulador**

MERCADOS 24 e 25

Impostos

**Fiscalistas
criticam “fim
abrupto” dos
vistos gold**

LEI 24 e 25

Black Friday e Natal geram milhares de contratações

Nem uma potencial retração do consumo face a carteiras mais apertadas mexe
com preparativos do comércio para atender à procura da “época alta”. EMPRESAS 16 e 17

Sondagem

**80% veem crise política
a degradar economia**

MONTE PAGE 2

Estudo

**CEO nacionais riscam IA
da lista de prioridades**

ESPECIAL 23

BAI 25

**AINDA ACHA QUE
NÃO HÁ DEPÓSITOS
A PRAZO COM
TAXAS ATRACTIVAS?**

Informar-se no
Banco BAI Europe S.A.
(+351) 213 515 750
<https://www.bancobai.pt/>

Produtos e serviços adaptados
preços em vigor, disponíveis
para clientes particulares e
empresas titulares de conta de
depósito a prazo do BAI e para
novos clientes.

14.11.2023

Veja mais [aqui.](#)

negócios

negocios.pt

Sexta-feira, 14 de novembro de 2023 | Diário - Ano XXIII | N.º 5028 | € 3,00
Diretor: **Blanca Ramos** | Diretor adjunto: **Carlos Filipe**

JOSÉ SÁ REIS
A pressa é inimiga
da concentração
continuação 28



FILIPE SANTOS
E agora, que deve fazer
cada um dos partidos?
continuação 30



Rendas registam o maior aumento de sempre

Preço por metro quadrado sobe há dois anos ininterruptamente.

ECONOMIA 14 e 15

Zona Euro arrisca recessão após um ano a fintá-la

PRIMEIRA LINHA 15 e 16

RADAR ÁFRICA

Líder do BPI em Angola
para falar sobre o BFA

ECONOMIA 17

Accor quer abrir 30 hotéis no país até 2028

EMPRESAS 28 e 29

Cresce pressão política sobre Centeno

Partido Popular Europeu avalla pedir esclarecimentos ao BCE.

PRIMEIRA LINHA 10 e 11, ÚLTIMA e EDITORIAL



Entrada em funções de futura líder da Anacom em risco

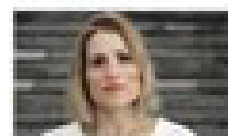

Exceção de Sandra Maximiano
arrisca não se a audição parlamentar
e nomeação não ocorrer até demissão
do primeiro-ministro ser formalizada.

HOJE PAGE 4

Nova Edição
2023



Automóveis

Exportação de
componentes
bate recorde
em setembro

EMPRESAS 20

Supervisão

Litígios vão ter
alternativa a
tribunal com
custos menores

RECURSOS 21 e 22

idealista

A app
imobiliária
líder em
Portugal

09.11.2023

Veja mais [aqui.](#)

negócios

negocios.pt

Quinta-feira, 9 de novembro de 2023 | Edição: 17h | Nº 1005 | € 2,50
Diretora: **Mónica Soares** | Diretor adjunto: **Carlos Filipe**

CATARINA CARIA
Porque é que Taiwan é tão importante para o Tio Sam?
CRISTINA DE



CARLOS ALBUQUERQUE
O tempo é do povo e não do Presidente da República
CRISTINA DE



Marcelo prefere ter orçamento fechado

Sondagem da Intercampus: dois terços dos portugueses defendem eleições antecipadas. Presidente ouve hoje Conselho de Estado.



Chefe de Estado só irá promulgar demissão do Governo no final do mês

Empresários preocupados defendem viabilização do OE para 2024

Conheça as 12 medidas mais relevantes que constam da proposta

Execução do PRR avança mesmo com demissão de António Costa

PRIMEIRA LINHA: 4 e 5, EDITORIAL

Sócio número 1 da associação de calçado nas mãos da banca

EMPRESAS 28 e 29

Seis em cada 10 pessoas têm dificuldade em pagar a casa

ECONOMIA 30

Ministro da Economia alemão cancela visita a Portugal

ÚLTIMA

Nova Edição
2023



Bolsa

Microsoft apanha onda da IA para novo máximo

BERÇADOS 22 e 23

Energia

Verdian Power quer projetos renováveis no país até 2028

EMPRESAS 31

idealista

A app imobiliária líder em Portugal

08.11.2023

Veja mais [aqui](#).

negócios

negocios.pt

1a-feira, 8 de novembro de 2023 | Edição: Ano XVII | Nº 2023 | € 2,00
Ana Diana Ramos | Diretora Adjunta | Celso Vilhete

JOSÉ ESTEVES
As PME precisam de uma
estratégia de e-commerce
OPINIÃO 20



CATARINA R. PALMA
O Balção Único do Prédio
avança a passo de caracol
OPINIÃO 30



Obviamente, demito-me

- Hidrogénio, dados e lítio.
Os três casos que ditaram
a queda de António Costa
- De João Galamba a Vítor
Escária. Conheça os
arguidos e as suspeitas
- Governo e orçamento
em suspenso à espera do
Presidente da República
- Alta velocidade arrisca
perder mil milhões
em fundos europeus
- Juros da dívida passam
imunes ao pânico
instalado nas ações

PRIMEIRA LINHA 4 e 11, EDITORIAL

Preço do azeite vai chegar aos dez euros por litro

ca em Espanha, maior produtor mundial, faz disparar valor do "ouro líquido".

PREÇOS 14 e 15

Nova Edição
2023



Banca

Entrada de
dinheiro novo
ofusca perdas
do UBS

HOME PAGE 2

Tecnologia

Estratégia para
a blockchain
apresentada
até final do ano

MERCADOS 24 e 25

SUSTENTABILIDADE 2013

LUISA SCHMIDT
COORDENADORA
DO OBSERVA

"Temos de criar
a figura
de emergência
climática"

SUSTENTABILIDADE 20 e 23



26.10.2023

Veja mais [aqui.](#)

negócios

negocios.pt

Quinta-feira, 26 de outubro de 2023 - Edição - Ano XVIII - Nº 3046 - € 2,80
Diretora: **Maria Ramos** - Diretor adjunto: **Carlos Filipe**

JOAQUIM AGUIAR
PS e as contas certas: fumar
droga mas sem engolir
crédito 10



CATARINA CARIA
As lições de Goldin sobre
a flexibilidade no trabalho
crédito 10



PODER
DE PALÁCIO
ACOMODAR

GRUPO
DE REFLEXÃO
JUSTIÇA

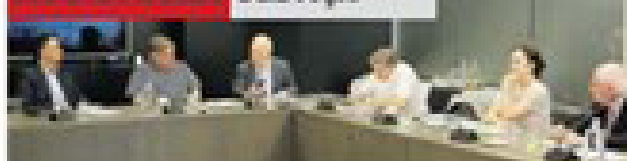

Mudar para deixar de beneficiar o infrator

O imperativo reformador é um objetivo partilhado pelas sete personalidades que refletiram sobre o estado da justiça.

ESPECIAL 16 e 17

Nova Edição
2023



Casas ficaram quase 50% mais caras em quatro anos

Com Lisboa em máximos, a pressão faz-se sentir na margem sul, onde preços já subiram 70%.

EMPRESAS 18

Câmara de Lisboa aperta regras para financiar Web Summit

NOTAS PÁG. 2

Banco Central Europeu vai pôr juros em pausa. Descer só mais tarde

MERCADOS 28 e 29

Palavras de Guterres sobre Médio Oriente criam divisão na Europa

ECONOMIA 16, EDITORIAL

LUÍS MENEZES
EX-CEO DA UNILABS PORTUGAL

Sem subida de salários, “sangria de recursos no SNS vai continuar”

PRIMEIRA LINHA 6 e 7



Lei obriga a que o Governo use excedente no corte da dívida

Fernando Medina pretende que saldo financie um fundo para investimentos, Conselho das Finanças Públicas lembra que as prioridades devem ser outras.

ECONOMIA 8 e 9

IMI
Só três elétricas avançaram com avaliação das barragens

ECONOMIA 10

BAI 25

AINDA ACHA QUE NÃO HÁ DEPÓSITOS A PRAZO COM TAXAS ATRACTIVAS?

Informar-se na
Banco BAI Europa S.A.
(+351) 213 513 750
<https://www.bai.com.pt/>

Produtos e serviços sujeitos ao regime em vigor, disponíveis para clientes particulares mediante abertura de conta de depósito à ordem na BAI Europa.

19.10.2023

Veja mais [aqui](#).

negócios

negocios.pt

Quinta-feira, 19 de outubro de 2023 | Edição: Ano XLIII | Nº 5000 | € 2,50
Diretor: **Miguel Branco** | Diretor adjunto: **Carlos Filipe**

CATARINA CARIA
Sinto-me desiludida com
o triunfo do radicalismo
conservador



Duílio Barroso
A preparação para uma
pandemia não pode esperar
conselho 33



Euro digital ameaça lucros da banca

Moeda emitida pelo BCE pode diminuir as margens financeiras e as receitas com comissões.

MARKETPLACE 24 e 25

Sindicatos reúnem-se com CEO da Altice e Drahi está na mira

EMPRESAS 20

NICOLAS SCHMIT
COMISSÁRIO EUROPEU DO EMPREGO

“Com a escassez de mão de obra, semana de 4 dias pode ser atraente”



Comissário valoriza opção. A multiplicação de programas-piloto em vários Estados-membros permite, para já, tirar lições positivas.

PROTEÇÃO LABORAL 8 e 9



Fisco limita casos em que painéis solares dão benefício no IRC

AT entende que este investimento não cabe no conceito de aumento da capacidade de um estabelecimento existente.

ECONOMIA 8 e 9

Nova Edição
2023



Energia
Noruegueses às compras de renováveis em Portugal

EMPRESAS 22 e 23

Política
Costa diz que não recua no IUC e admite falha na TAP

ECONOMIA 22



18.10.2023

Veja mais [aqui.](#)

negócios

negocios.pt

Quinta-feira, 18 de outubro de 2023 | Edição: 16.ª Edição | 16.ª Edição | 16.ª Edição | 16.ª Edição

ISABEL STILWELL
É difícil encontrar dois anos
em que as taxas não mudem
OPINIÃO 20



F. MOTA FERREIRA
São os novos socialistas que
irão tomar conta do PS
OPINIÃO 20



Adicional de IRS vai aplicar-se também ao penúltimo escalão

Atualização dos escalões de IRS leva a que, em 2024, a taxa de solidariedade chegue a mais contribuintes. Em 2021, últimos dados existentes, abrangeu um total de 21.800 agregados.

ECONOMIA 10 e 11

Fundo de Resolução admite fechar acordo do Novo Banco mais cedo



Luís Máximo dos Santos
espera uma venda que
"maximize" participação
do Estado. Planos contra
crise na banca vão ter
mais controlo

PRIMEIRA LINHA 4 e 5

Desvio de voos para Cascais alivia menos de 1% do tráfego

EMPRESAS 16 e 17

Visabeira adia compra da
Jayme da Costa por falta
de aviso à Concorrência

EMPRESAS 16

Paragem da Autoeuropa
faz produção da fábrica
ceder 40% em setembro

EMPRESAS 16

Nova Edição
2023



SUSTENTABILIDADE 2020

Novo reporte
cria pressão
sobre PME
exportadoras

Informação terá de ser prestada a
partir de 2025. As empresas contam
como se preparam para o desafio.

SUSTENTABILIDADE 20 e 21

Dívida
Agências
de "rating"
estão menos
otimistas do
que Medina

MARKETPLACE 26 e 27

12.10.2023

Veja mais [aqui.](#)

negócios

negocios.pt

Quinta-feira, 12 de outubro de 2023 | Edição | Ano XLIII | Nº 3086 | € 2,80
Diretor: **Mano Menezes** | Diretor adjunto: **Carlos Filipe**

LUIS TOPO BOM
A destruição de valor
na economia portuguesa
continua-se



AGOSTINHO P. MIRANDA
O Hamas e a vulnerabilidade
energética do Ocidente
continua-se



Apoios ao abate de carros mexem com incentivos aos elétricos

SAIBA O QUE VAI MUDAR

Previsão de Medina
de queda do Brent
ignora geopolítica

Regime para atrair
talentos fica aquém
dos residentes
não habituais

Fundo criado
com excedente
vai financiar
alta velocidade

Emprego público
quase estagna
com menor subida
do pós-troika

PRIMEIRA LINHA 4 e 14, EDITORIAL

Aquisições podem dar novo ânimo às ações das telecom

O setor está entre os que menos valorizaram no Stoxx 600 desde o início do ano, sendo o sexto com pior desempenho. A consolidação pode trazer "oportunidades interessantes", dizem os analistas.

MARKETPLACE 26 e 27

**Corticeira Amorim
abre mais duas fábricas**

EMPRESAS 22 e 23

**Remoção de amianto
volta ao Parlamento**

ECONOMIA 18 e 19

Nova Edição
2023



Habitação

Prestações em
atraso impedem
adesão a nova
moratória

HOME PAGE 2

Novo aeroporto

Comissão dá
resposta ao PSD
e diz que não
"escolhe lados"

EMPRESAS 23

idealista

A app
imobiliária
líder em
Portugal

29.09.2023

Veja mais [aqui.](#)

FIM DE SEMANA negócios

negocios.pt

esta-feira, 29 de setembro de 2023 | Edição: Segunda-feira | Nº 3088 | 4,50€
Editor: **Manoel Gomes** | Diretor adjunto: **Carlos Filipe**



AS SUAS FINANÇAS
Um consultório para
esclarecer as dúvidas

MARKETPLACE 24

Há mais empresas a preparar subida de preços

Processo de desinflação pode ficar
comprometido pelos combustíveis.

CONDIÇÃO 18 e 19

Maldito excedente

O que Fernando Medina
pode fazer para reduzir o
superávit do OE, habitual
arma de combate político.

PRIMEIRA LIGA 10 e 11



ENTREVISTA **GEORGIOS PAPADIMITRIOU**

Galp decide nova central de Ourique no próximo ano

Usina central solar é inaugurada hoje em Alcoutim.
Estor grego tem experiência no setor das renováveis.

EMPRESAS 10 e 11

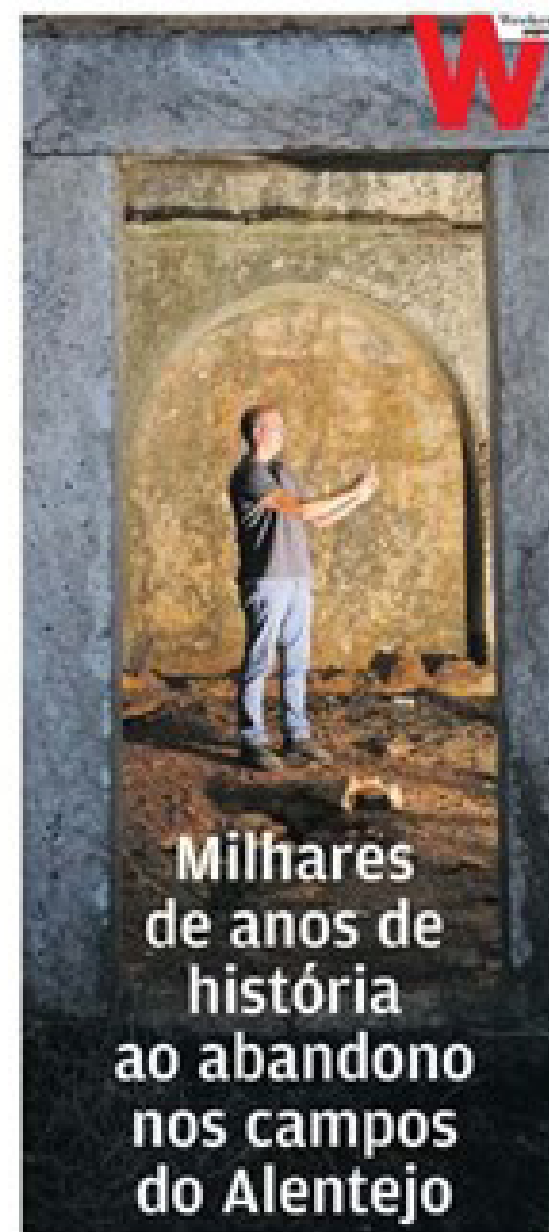

Milhares
de anos de
história
ao abandono
nos campos
do Alentejo

Nova Edição
2023



ARMANDO E. PEREIRA
A fragmentação
política resulta do
empobrecimento

JOANA CARROÇA
O perfeccionismo
leva a estabelecer
metas irrealistas

ÓSCAR CASPAR
CIP está a fazer o que
lhe compete com
propostas realistas

PEDRO L. CARVALHO
15,9 milhões facultativo
seria uma opção
caritativa

SEMANA 10 e 11, OPINIÃO 20 e 21

Investimento

Fundos perdem
100,8 milhões
em ativos
sob gestão

MARKETPLACE 22 e 23

Privatização

Posição do
Estado na TAP
depende dos
interessados

EMPRESAS 20

SOLVERDE.PT
JOGO E APOIADO DESPORTIVO

OLIMPÍADA DE VERÃO 2024

APOSTA 10€
GANHA 30€

DE 100 A 300€



**BEN
POR**



27.09.2023

Veja mais [aqui.](#)

negócios

negocios.pt

Quarta-feira, 27 de setembro de 2023 | Diário | Ano XVIII | N.º 5086 | € 2.80
Diretora **Diana Ramos** | Diretor adjunto **Celso Filipe**

F. MOTA FERREIRA
Seria bom alinhar o país político com o país real
OPINIÃO 26



PEDRO OLIVEIRA
A excelência das escolas de gestão ajuda Portugal
OPINIÃO 29



Publicidade

Marlene Alves

SUSTENTABILIDADE 20|30

ANTÓNIO RIOS DE AMORIM CEO DA CORTICEIRA AMORIM

Aeroporto em Rio Frio? “Não nos pareceu que isso fosse sequer uma ameaça”

Empresa começa a investir na zona já este mês e irá plantar um milhão de sobreiros nos primeiros cinco anos.

Novo estudo vai avaliar evolução ESG das empresas portuguesas

RADAR VERDE

Estreia. Espaço de opinião da autoria de Bruno Proença para ajudar a decodificar as várias vertentes da sustentabilidade.

SUSTENTABILIDADE 18 a 21

Israelita Tamar investe em quatro hotéis no Porto

Duas unidades irão abrir portas no próximo verão | **No Dia Mundial do Turismo** o presidente da confederação do setor elogia apostas certas da TAP **EMPRESAS 14 e 15**

MADALENA CASCAIS TOMÉ CEO DA SIBS
“Mais de 50% das operações nos multibancos não são levantamentos”



Gestora afirma que a empresa está mais digital e internacional e tem praticado “uma política de dividendos considerável”.

PRIMEIRA LINHA 4 a 7

EDP e Galp querem “garantias de preço” para ir ao leilão de eólicas “offshore”

Energéticas só avançarão com propostas se valores de licitação assegurarem retorno.

EMPRESAS 16

Nova Edição 2023



Investimento

Especuladores podem ajudar a desmascarar ‘greenwashing’

MERCADOS 22 e 23

Sondagem

Portugueses pedem OE com foco na saúde e impostos

ECONOMIA 9

Publicidade

idealista

A app imobiliária líder em Portugal

20.07.2023

Veja mais [aqui.](#)

negócios

negocios.pt

Quinta-feira, 20 de julho de 2023 | Diário | Ano XVIII | N.º 5038 | € 2,80
Diretora **Diana Ramos** | Diretor adjunto **Celso Filipe**

LUÍS TODO BOM
Angola é um país irmão
de Portugal. O Brasil não
OPINIÃO 29



BERTRAND BADRÉ
É preciso mudar a cultura
no Banco Mundial
OPINIÃO 31



Peso dos juros na prestação da casa triplica num só ano

O valor médio dos contratos de empréstimo em Portugal estava, em junho, em 361 euros, dos quais 53% são juros. O fardo é ainda mais pesado nos contratos recentes.

MERCADOS 26 e 27

João Cortesão

MARIA CARMO-FONSECA

“Há uma grande fé na ciência, mas a ciência não resolve tudo”

PRIMEIRA LINHA 6 a 11



#O PODER
DE FAZER
ACONTECER

ESTADO DA NAÇÃO

Economia a caminho de retomar trajetória pré-covid

Uma maioria absoluta marcada por polémicas que já leva 13 demissões

António Costa abre hoje o debate do Estado da Nação. Num Executivo que está fragilizado politicamente, salvam-se as contas públicas.

ECONOMIA 12 e 13, EDITORIAL

Altice suspende “vários gestores” e dá mais funções a Ana Figueiredo

EMPRESAS 22 e 23

Empresas que se distinguem no mercado



Ambiente

Governo acalma atuais gestoras de resíduos perigosos

EMPRESAS 20 e 21

Habitação

18 municípios aceitam gerir imóveis do Estado

ECONOMIA 14

Indústria

Chineses vendem duas fábricas da Cifial por 16 milhões

EMPRESAS 24

06.07.2023

Veja mais [aqui.](#)

negócios

negocios.pt

Quinta-feira, 6 de julho de 2023 | Diário | Ano XVIII | N.º 5028 | € 2.80
Diretora **Diana Ramos** | Diretor adjunto **Celso Filipe**

LUÍS TODO BOM
Quatro dias de trabalho
presencial e um remoto
OPINIÃO 27



TWILA MOON
A mensagem da Gronelândia:
o gelo não vai negociar
OPINIÃO 31



Depósitos à ordem superam dinheiro a prazo das famílias

A baixa remuneração das aplicações e a inércia dos particulares justificam esta realidade.

MERCADOS 22 e 23

Funcionários da direção de energia pedem escusa de responsabilidades

Falta de carros para inspeções motiva pedido feito por quadros da Direção-geral de Energia e Geologia.

EMPRESAS 20 e 21

Versão preliminar

Relatório cria polémica ao ilibar o Governo de interferência na TAP

EMPRESAS 18 e 19, EDITORIAL

Economia abranda e arrisca contração no segundo trimestre

ECONOMIA 8 e 9

Navigator terá maior central solar para autoconsumo da EDP

HOME PAGE 2



Ricardo Almeida

JOSÉ LUÍS CARNEIRO
MINISTRO DA ADMINISTRAÇÃO INTERNA



“Devemos evoluir para um serviço europeu de proteção civil”

PRIMEIRA LINHA 4 a 7



Indústria
Curaleaf compra fábrica de canábis em Setúbal

ÚLTIMA



05.07.2023

Veja mais [aqui.](#)

negócios

negocios.pt

Quarta-feira, 5 de julho de 2023 | Diário | Ano XVIII | N.º 5027 | € 2.80
Diretora **Diana Ramos** | Diretor adjunto **Celso Filipe**



ROGÉRIO CAMPOS HENRIQUES CEO DA FIDELIDADE
“É natural que os seguros venham a ser mais caros”
SUSTENTABILIDADE 20 a 23

Plano para recuperar Efacec tem corte de 50% na dívida

Estratégia da Mutares contempla um redução de 50% no encargo de 58 milhões que a empresa contraiu através de um empréstimo obrigacionista a cinco anos realizado em 2019.

EMPRESAS 16

Contratação, preços e juros são nuvens no horizonte da indústria

Bruno Colaço

Falta de mão-de-obra preocupa empresários. Conheça o raio-x da atividade de cinco setores.

PRIMEIRA LINHA 4 a 8

Bonificações de pensões unificadas são mal calculadas

ECONOMIA 10 e 11

Empresa da Mota-Engil assume operação do corredor do Lobito

EMPRESAS 17

Há um “menino” que vai fazer subir os preços das matérias-primas agrícolas

MERCADOS 25

Empresas que se distinguem no mercado



Preços

Um quarto da OCDE ainda tem inflação acima de 10%

ECONOMIA 12

idealista

A app imobiliária líder em Portugal

22.06.2022

Veja mais [aqui.](#)

negócios

negocios.pt

Quinta-feira, 22 de junho de 2023 | Diário | Ano XVIII | N.º 5018 | € 2,80
Diretora **Diana Ramos** | Diretor adjunto **Celso Filipe**

PAULO MORGADO
Gestão de empresas move-se
em quatro eixos de atuação
OPINIÃO 26



JOAQUIM AGUIAR
A racionalidade da política
e a loucura das emoções
OPINIÃO 27



PS recua e mantém vistos gold para fundos de capital de risco

Os cidadãos estrangeiros que adquiram unidades de participação neste tipo de veículos de investimentos poderão continuar a beneficiar de autorização de residência.

ECONOMIA 10 e 11

Miguel Baltazar

ARLINDO OLIVEIRA
PROFESSOR NO INSTITUTO SUPERIOR TÉCNICO

IA fará aumentar produtividade das empresas

Hôma, CUF, BPI e Sumol+Compal. Conheça quatro casos de utilização da inteligência artificial.

PRIMEIRA LINHA 4 a 8

Empresas que se distinguem no mercado



Aeroporto Executivo avalia propostas para reforçar a Portela

João Galamba quer evitar o caos que se registou o ano passado no aeroporto Humberto Delgado.



EMPRESAS 21

Tecnologia Portugueses da Goparity entram no Canadá

EMPRESAS 20

Portugal e Espanha são dos mais atingidos pela fuga dos depósitos

MERCADOS 24 e 25

Sonae e Efacec põem fim a guerra judicial de quatro anos

EMPRESAS 18 e 19

Governo exige que hospitais apliquem valorizações salariais

ECONOMIA 12

07.06.2023

Veja mais [aqui.](#)

negócios

negocios.pt

Quarta-feira, 7 de junho de 2023 | Diário | Ano XVIII | N.º 5009 | € 2.80
Diretora **Diana Ramos** | Diretor adjunto **Celso Filipe**

SUSANA Q. PLAZA
10 passos para o sucesso
na inovação empresarial
OPINIÃO 26



PEDRO FONTES FALCÃO
E que tal atrair mais
uma "Autoeuropa"?
OPINIÃO 27



Pedro Catarino



Pedro Nuno Santos guarda trunfos para segundo "round"

Na comissão de Economia, ex-ministro arrasou privatização da TAP feita pelo PSD e apelou à revisão do contrato com a Airbus.

EMPRESAS 12

Descontos para a ADSE já superam 700 milhões

Subsistema de saúde dos funcionários públicos vê valor das contribuições subir 5% à boleia do alargamento deste regime a trabalhadores com contrato individual.

ECONOMIA 8 e 9

Segurança, menos IRS e sol. O país na rota dos nómadas digitais

Procura pressionou rendas. Preços estão altos até para estrangeiros.



PRIMEIRA LINHA 4 a 7

Parceiros discutem plano a quatro anos para desbloquear IRC

ÚLTIMA

Só 20% do desconto IVAucher chegou aos contribuintes

ECONOMIA 10 e 11

Empresas que se distinguem no mercado



Poupança Porque é que a banca não segue apelo de Marcelo?

Presidente pediu um "esforçozinho" para se remunerar melhor os depósitos.

MERCADOS 20 e 21

Sustentabilidade 20|30

STEPHAN MORAIS
INDICO CAPITAL PARTNERS

"A transição digital será dura para muitas gerações"

SUSTENTABILIDADE 16 a 19



25.05.2023

Veja mais [aqui.](#)

negócios

negocios.pt

Quinta-feira, 25 de maio de 2023 | Diário | Ano XVIII | N.º 5000 | € 2.80
Diretora **Diana Ramos** | Diretor adjunto **Celso Filipe**

FERNANDO ILHARCO
A Inteligência Artificial é
estratégica para as empresas
OPINIÃO 26



PAULO CARMONA
O que danifica a economia
é o abuso e a incompetência
OPINIÃO 27



O PODER
DE FAZER
ACONTECER

MARIANA VAN ZELLER
JORNALISTA

**“Mercados negros
funcionam como
uma empresa”**

“Importante investirmos num
jornalismo sério”, afirma a repórter
que ganhou fama com o programa
“Na Rota do Tráfico”.

PRIMEIRA LINHA 4 a 9



Marilene Alves

Empresas que se
distinguem no
mercado



Política

**Costa tenta
conter caso
Galamba num
debate “sem
história”**

Primeiro-ministro
não esclareceu os
contactos com
Mendonça Mendes.

ECONOMIA 12 e 13

Mais Habitação

Dúvidas geram
“insegurança”
entre os
investidores

LEX 14 e 15

Energia

Consumidores
pagam reforço
da rede eólica
offshore

EMPRESAS 20 e 21

Bruxelas exige corte de 2,5 mil milhões na despesa pública

Redução é necessária para que o Governo português cumpra as regras
orçamentais que voltam a estar em vigor no próximo ano. ECONOMIA 10 e 11

JOÃO PRATAS PRESIDENTE DA APFIPP
Fundos de investimento
ganham flexibilidade para
cobrar custos a clientes



Líder da Associação Portuguesa de
Fundos de Investimento, Pensões
e Património saúda o novo regime
de gestão de ativos.

MERCADOS 22 e 23

SonAir ganha em tribunal
à White e recupera
avião arrestado no Porto

EMPRESAS 18 e 19

Novo Banco paga juro de
9,8% em emissão de dívida

ÚLTIMA

11.05.2023

Veja mais [aqui](#).

negócios

negocios.pt

Quinta-feira, 11 de maio de 2023 | Diário | Ano XVIII | N.º 4990 | € 2.80
Diretora **Diana Ramos** | Diretor adjunto **Celso Filipe**

PAULO MORGADO
As seis etapas para que
uma organização progrida
OPINIÃO 22



PEDRO BRINCA
A quadratura do círculo
feita por António Costa
OPINIÃO 23



Emprego de licenciados com destruição recorde

Maior quebra ocorre entre mulheres licenciadas a meio da carreira. Descida do prémio salarial estará a empurrar adultos para a emigração, diz o economista João Cerejeira.

ECONOMIA 8 e 9

Publicidade

**#O PODER
DE FAZER
ACONTECER**

MATHILDE LEMOINE

ECONOMISTA-CHEFE
DA EDMOND DE ROTHSCHILD

“O setor financeiro
tem o poder que
lhe quisermos dar”



PRIMEIRA LINHA 4 a 7

Metade dos créditos chega a dezembro com pico de juro superado

Banco de Portugal conclui que metade dos
contratos em vigor já teve no passado uma
taxa mais alta que a esperada no fim do ano.

MERCADOS 20 e 21

Dos operadores a
Galamba, ninguém
poupa a Anacom

EMPRESAS 18

Importações
já custam
menos
do que
há um ano

ECONOMIA 11

ANA moveu
quatro
processos
contra
regulador

EMPRESAS 16

Empresas que se
distinguem no
mercado



Indústria

Navigator diz
que incerteza
não vai travar
investimentos

EMPRESAS 17

Publicidade

idealista

A app
imobiliária
líder em
Portugal

10.05.2023

Veja mais [aqui.](#)

negócios

negocios.pt

Quarta-feira, 10 de maio de 2023 | Diário | Ano XVIII | N.º 4989 | € 2,80
Diretora **Diana Ramos** | Diretor adjunto **Celso Filipe**

SANDRA LOURENÇO
É preciso transformar
a diversidade em norma
OPINIÃO 27



F. MOTA FERREIRA
O poder como falso
garante de estabilidade
OPINIÃO 26



Publicidade

ANA apresenta conta de 17 milhões por estudos do Montijo

Concessionária entende que o valor “deve ser integrado como parte dos investimentos considerados para o projeto” do novo aeroporto.



Negócio de compra da VEM no Brasil “foi o melhor investimento da TAP em 50 anos.” Diogo Lacerda Machado ex-administrador

EMPRESAS 14, HOME PAGE 4

Municípios impedidos de entrar no capital das SAD de futebol

Novo regime jurídico das sociedades desportivas, em discussão no Parlamento, determina proibição.

ECONOMIA 10 e 11



Carlos Rodrigues/Getty Images

Literacia financeira
Criptoativos.
Só metade
sabe que pode
perder dinheiro

MERCADOS 24 e 25

Países do Sul seguram economia da Zona Euro

Portugal, Espanha e Itália foram os responsáveis pelo crescimento do PIB. Desempenho do turismo e fundos europeus explicam situação.

PRIMEIRA LINHA 6 a 9

Empresas que se
distinguem no
mercado



Indústria

Corticeira
Amorim
admite novas
aquisições

EMPRESAS 15

Tecnologia

Siemens cria
centro em
Portugal para
servir Europa

EMPRESAS 16

Publicidade

INTERFER

Especialistas
em ferragens.

www.interfer.pt

27.04.2023

Veja mais [aqui.](#)

negócios

negocios.pt

Quinta-feira, 27 de abril de 2023 | Diário | Ano XVIII | N.º 4981 | € 2,80
Diretora **Diana Ramos** | Diretor adjunto **Celso Filipe**

JAYATI GHOSH

A austeridade raramente
levou a resultados positivos
OPINIÃO 31



FERNANDO ILHARCO

A inteligência artificial
altera as competências
OPINIÃO 26



Publicidade



IRS

131 mil
famílias vão
descontar
até menos
76 euros
por mês

VEJA AS SIMULAÇÕES

- Taxa efetiva com aumento ligeiro. Só 58% dos agregados paga imposto
- Despesa com não residentes ultrapassou os mil milhões
- 36,4% do montante entregue concentra-se em escalões mais baixos
- Salários e pensões respondem por 90% do valor liquidado

PRIMEIRA LINHA 4 a 7, EDITORIAL

Empresas que se
distinguem no
mercado



Regulação

AdC avalia
juridicamente
subvenção de
ex-presidente

ÚLTIMA

Lei Laboral

Advogados
criticam travão
a serviços
externos

LEX 12 a 15

Publicidade

idealista

A app
imobiliária
líder em
Portugal

Governo propõe uma nova licença partilhada paga a 90%

Esta situação irá aplicar-se se o pai gozar pelo menos 60 dias numa licença de 180.

ECONOMIA 8 e 9

**Bruxelas faz “festa”
com novas regras**

ECONOMIA 10 e 11

**Entram 209 milhões
nos fundos em 3 meses**

MERCADOS 22 e 23

13.04.2023

Veja mais [aqui.](#)

negócios

negocios.pt

Quinta-feira, 13 de abril de 2023 | Diário | Ano XVIII | N.º 4972 | € 2.80
Diretora **Diana Ramos** | Diretor adjunto **Celso Filipe**

PAULO MORGADO
O que mais se destaca nas
empresas é a estagnação
OPINIÃO 30



PAULO CARMONA
Este Governo é um
imenso comentário
OPINIÃO 31



Publicidade

Concessões dos portos alargadas até 75 anos

Governo sobe o prazo máximo de exploração dos terminais portuários para incentivar “mais investimento e a renovação de infraestruturas”.

EMPRESAS 20 e 21

**# O PODER
DE FAZER
ACONTECER**

ONÉSIMO TEOTÓNIO ALMEIDA

“A democracia
é a tentativa
de regular
as vontades
do poder”

PRIMEIRA LINHA 6 a 11



Bruno Coâço

Novos registos de alojamento local mais que duplicam

ECONOMIA 14

50% dos trabalhadores só passaram fasquia de mil euros há três anos

ECONOMIA 12 e 13

Fed ainda sem razão para parar juros

MERCADOS 26 e 27

Empresas que se
distinguem no
mercado



Inquérito CMVM vai explicar se TAP arrisca coima até 5 milhões

Luís Laginha de Sousa
dá hoje explicações na
comissão parlamentar.

EMPRESAS 22

Saúde Unilabs cria 100 empregos e investe 8 milhões

EMPRESAS 23

Previsões FMI coloca Portugal com terceira maior dívida do euro

ECONOMIA 15

12.04.2023

Veja mais [aqui](#).

negócios

negocios.pt

Quarta-feira, 12 de abril de 2023 | Diário | Ano XVIII | N.º 4971 | € 2.80
Diretora **Diana Ramos** | Diretor adjunto **Celso Filipe**

NOURIEL ROUBINI
Vem aí uma crise da
dívida estagflacionista
OPINIÃO 31



PEDRO OLIVEIRA
Podem pequenos países criar
grandes empresas globais?
OPINIÃO 29



Shawn Thew/EPA



FMI mais pessimista do que Governo e Banco de Portugal

Previsões de crescimento
da economia não coincidem.

Da China ao imobiliário. Os nove
sinais de alerta da organização.

Corrida a liquidez escassa agrava
risco de financiamento.

PRIMEIRA LINHA 4 a 7

Chairman da TAP afirma ter sido demitido por “conveniência partidária”

EMPRESAS 14 e 15

SUSTENTABILIDADE 20|30

JOSÉ MARTOS
PRESIDENTE EXECUTIVO SAINT-GOBAIN PORTUGAL



“Pressão inflacionista
na habitação não
mostra abrandamento”

SUSTENTABILIDADE 20 a 23

Conselho Económico
e Social defende
uma compensação
das pensões
“a médio prazo”

ECONOMIA 8 e 9

Empresas que se
distinguem no
mercado



Indústria

Duo nacional
e três fundos
na corrida
final à Efacec

HOME PAGE 2

Telecomunicações

Ericsson avisa
que o país
precisa de
acelerar no 5G

EMPRESAS 16 e 17

Publicidade

idealista

A app
imobiliária
líder em
Portugal

23.03.2023

Veja mais [aqui.](#)

negócios

negocios.pt

Quinta-feira, 23 de março de 2023 | Diário | Ano XVIII | N.º 4958 | € 2.80
Diretora **Diana Ramos** | Diretor adjunto **Celso Filipe**

SUSANA Q. PLAZA
Mão de obra instruída
a fazer bolos em casa
OPINIÃO 27



CAMILO LOURENÇO
Costa ultrapassa o PCP
e o Bloco pela esquerda
OPINIÃO 26



Pedro Catarino

TIAGO ANTUNES SECRETÁRIO DE ESTADO DOS ASSUNTOS EUROPEUS
“É preciso avançar no seguro
comum de depósitos”

A cimeira europeia
de hoje e amanhã
será marcada pela
crise bancária,
a competitividade,
a guerra na Ucrânia
e a energia.

PRIMEIRA LINHA 4 a 7

Governo recua e já admite baixar IVA nos alimentos

Primeiro-ministro admite avançar com uma redução do imposto mesmo depois de os ministros das Finanças e da Economia terem criticado esta medida.

ECONOMIA 10 e 11

Perfil

Luís Lopes quis
ser CEO da Nos,
conseguiu-o na
Vodafone Portugal



Gestor tem 50 anos e
uma longa carreira
no setor. É criativo
e tem uma grande
disciplina financeira.

EMPRESAS 17

Estado deu pré-reformas em média aos 62 anos

Em quatro anos, só 22 funcionários públicos conseguiram este
acordo com 66% do salário-base. Ou seja, um a cada dois meses.

ECONOMIA 8 e 9

Fusão de Credit Suisse e UBS pode derrapar para 2024

EMPRESAS 16

Empresas que se
distinguem no
mercado



Financiamento

Investimentos
de empresas
travados por
juros altos

LEX 12 e 13

Imobiliário

Estrangeiros
representam
11% das casas
compradas

EMPRESAS 20

idealista

A app
imobiliária
líder em
Portugal

09.03.2023

Veja mais [aqui.](#)

negócios

negocios.pt

Quinta-feira, 9 de março de 2023 | Diário | Ano XVIII | N.º 4948 | € 2.80
Diretora **Diana Ramos** | Diretor adjunto **Celso Filipe**

CARLOS BASTARDO
Evolução das exportações vai
depender do investimento
OPINIÃO 31



PAULO MORGADO
Quão competitivo é o seu
posicionamento de mercado?
OPINIÃO 28



Publicidade



DANIEL INNERARITY FILÓSOFO

“Vivemos sob a forte tentação de fazer da política um direto”

PRIMEIRA LINHA 4 a 9



PODER DE FAZER ACONTECER

Pedro Elias

CEO da TAP já prepara a batalha jurídica para contestar despedimento

A francesa Christine Ourmières-Widener contratou advogados de diferentes especialidades para refutar a decisão do Governo de a afastar da companhia.

EMPRESAS 18 e 19

Aeroporto de Lisboa entra no top 10 dos mais movimentados

EMPRESAS 19

Subvenções públicas subiram 17% em 2022

ECONOMIA 10 e 11

Juros no Japão serão lentos, mas volatilidade é global

MERCADOS 22 e 23

Empresas que se distinguem no mercado



NAZARÉ DA COSTA CABRAL

Presidente do Conselho das Finanças Públicas escreve sobre:

“O caso (pouco exemplar) da política de habitação”

OPINIÃO 29

Bolsa

Ibersol vai regressar ao índice PSI

HOME PAGE 2

Publicidade

idealista

A app imobiliária líder em Portugal

08.03.2023

Veja mais [aqui.](#)

negócios

negocios.pt

Quarta-feira, 8 de março de 2023 | Diário | Ano XVIII | N.º 4947 | € 2,80
Diretora **Diana Ramos** | Diretor adjunto **Celso Filipe**

ISABEL STILWELL
O efeito do teletrabalho
na vida amorosa
OPINIÃO 30



JOÃO DUQUE
A responsabilidade de
marcas fortes e relevantes
OPINIÃO 29



Publicidade

Só 10,4% de mulheres são executivas no PSI



Nova diretiva europeia é uma das esperanças para alteração do “status quo” | **O Lugar Delas**, podcast que debateu o papel das mulheres nas lideranças, finanças pessoais e mercado de trabalho | **Presença** feminina em minoria no discurso público

PRIMEIRA LINHA 4 a 10, SUSTENTABILIDADE 22 e 23

Empresas que se
distinguem no
mercado



Infraestruturas
Galamba quer
ANA a investir
já no aeroporto
de Lisboa

HOME PAGE 2

Financiamento
“Factoring” foi
a principal
alavanca de
crescimento

EMPRESAS 18 e 19

Publicidade

Quem é Luís Rodrigues, o novo líder da TAP

É visto como o “gestor calmo” capaz
de tirar a companhia da turbulência.

EMPRESAS 16 e 17



APAVT

1.800
pediram
apoio para
mudar do
litoral para
o interior

ECONOMIA 14

Produtividade subiu 4,6%.
Ganhos são estruturais?

ECONOMIA 12 e 13

Capital fresco reforça peso
da família EDP na bolsa

MERCADOS 24 e 25

INTERFER

Especialistas
em ferragens.

www.interfer.pt

23.02.2023

Veja mais [aqui.](#)

negócios

negocios.pt

Quinta-feira, 23 de fevereiro de 2023 | Diário | Ano XVIII | N.º 4938 | € 2.80
Diretora **Diana Ramos** | Diretor adjunto **Celso Filipe**

PAULO CARMONA
Parte do dito pacote à habitação é só fumaça
OPINIÃO 30



ANNE O. KRUEGER
O multilateralismo ainda é o melhor
OPINIÃO 31



Publicidade

PLANO PARA A HABITAÇÃO

Bancos obrigados a calcular bonificação do crédito da casa

• Advogados antecipam aumento de litígios com subarrendamento

ECONOMIA 12, LEX 14 e 15



Martim Alves

ESPECIAL UM ANO DE INVASÃO

Putin acelerou fim da era do dinheiro barato

Investidores parecem pouco preocupados com o conflito. A ascensão e queda das matérias-primas.

HOME PAGE 4 e PRIMEIRA LINHA 6 a 9



Financeiras querem margem para subir juros de “leasings”

MERCADOS 22 e 23

Empresas que se distinguem no mercado



Energia Finerge constrói 15 projetos eólicos e solares

Empresa gerida por Pedro Norton atingiu recorde nas licenças de produção atribuídas em 2022.

EMPRESAS 18 e 19

Conjuntura Inflação “supercrítica” dá sinais de alívio

ECONOMIA 10 e 11

Reprivatização Governo estuda como recuperar dinheiro que pôs na Efacec

EMPRESAS 21

09.02.2023

Veja mais [aqui.](#)

negócios

negocios.pt

Quinta-feira, 9 de fevereiro de 2023 | Diário | Ano XVIII | N.º 4929 | € 2.80
Diretora **Diana Ramos** | Diretor adjunto **Celso Filipe**

PAULO MORGADO
Coisas que deviam importar
o povo desvalorizado...
OPINIÃO 25



SUSANA Q. PLAZA
Os super-heróis do novo
sistema energético
OPINIÃO 27



UE permite benefícios fiscais para combater apoios dos EUA

Ajudas de Estado vão ser flexibilizadas, mas limitadas no tempo e destinadas a setores específicos. ECONOMIA 12 e 13

Ministro da Economia nunca se reuniu com presidente da ANI

António Costa Silva diz que execução do PRR e dos fundos comunitários nunca esteve em causa. Líder da Agência Nacional de Inovação saiu com queixas das tutelas.

HOME PAGE 2



José Gageiro/Movephoto

Empresas que se distinguem no mercado



2013	2014	2015	2016	2017	2018	2019	2020	2021	2022
Gás Natural 26,33% Gr	Paládio 11,35% Pd	Lítio 187,05% Li	Carvão 103,67% CV	Paládio 56,25% Pd	Paládio 18,59% Pd	Paládio 54,20% Pd	Prata 47,89% Ag	Lítio 442,80% Li	Lítio 72,49% Li
Petróleo 7,19% Cr	Níquel 6,91% Ni	Chumbo -2,50% Pb	Zinco 60,59% Zn	Lítio 40,51% Li	Trigo 17,96% Tg	Petróleo 34,46% Cr	Cobre 26,02% Cu	Carvão 160,61% CV	Níquel 43,13% Ni
Paládio 1,70% Pd	Lítio 4,82% Li	Alumínio 9,43% Al	Alumínio 32,39% Al	Alumínio 32,39% Al	Alumínio 6,91% Al	Alumínio 31,55% Al	Paládio 25,86% Pd	Petróleo 55,01% Cr	Gás Natural 19,97% Gr
Zinco 0,17% Zn	Zinco 3,91% Zn	Alumínio 3,80% Al	Alumínio 3,80% Al	Alumínio 3,80% Al	Alumínio 3,80% Al	Alumínio 3,80% Al	Ouro 25,12% Au	Gás Natural 46,91% Gr	Milho 14,37% Ml
Carvão -1,00% CV	Alumínio 3,80% Al	Alumínio 3,80% Al	Alumínio 3,80% Al	Alumínio 3,80% Al	Alumínio 3,80% Al	Alumínio 3,80% Al	Milho 24,82% Ml	Alumínio 42,18% Al	Platina 10,90% Pt
Lítio -4,19% Li	Ouro -1,72% Au	Ouro -1,72% Au	Ouro -1,72% Au	Ouro -1,72% Au	Ouro -1,72% Au	Ouro -1,72% Au	Alumínio 42,18% Al	Zinco 31,53% Zn	Petróleo 6,71% Cr
Chumbo -5,44% Pb	Trigo -2,24% Tg	Trigo -2,24% Tg	Trigo -2,24% Tg	Trigo -2,24% Tg	Trigo -2,24% Tg	Trigo -2,24% Tg	Níquel 18,66% Ni	Níquel 26,14% Ni	Prata 2,77% Ag
Cobre -6,72% Cu	Milho -5,52% Ml	Milho -5,52% Ml	Milho -5,52% Ml	Milho -5,52% Ml	Milho -5,52% Ml	Milho -5,52% Ml	Gás Natural 15,99% Gr	Cobre 25,70% Cu	Trigo 2,76% Tg
Platina -11,03% Pt	Platina -11,79% Pt	Platina -11,79% Pt	Platina -11,79% Pt	Platina -11,79% Pt	Platina -11,79% Pt	Platina -11,79% Pt	Trigo 14,63% Tg	Milho 22,57% Ml	Chumbo -0,05% Pb
Alumínio -14,02% Al	Cobre -14,00% Cu	Cobre -14,00% Cu	Cobre -14,00% Cu	Cobre -14,00% Cu	Cobre -14,00% Cu	Cobre -14,00% Cu	Lítio 13,15% Li	Trigo 20,34% Tg	Ouro -0,28% Au
Níquel -18,63% Ni	Carvão -15,51% CV	Carvão -15,51% CV	Carvão -15,51% CV	Carvão -15,51% CV	Carvão -15,51% CV	Carvão -15,51% CV	Platina 10,92% Pt	Chumbo 18,32% Pb	Paládio -5,89% Pd
Ouro -22,20% Au	Chumbo -16,00% Pb	Zinco -26,50% Zn	Platina 1,16% Pt	Trigo 4,66% Tg	Carvão -22,16% CV	Zinco -9,49% Zn	Alumínio 10,80% Al	Ouro -3,64% Au	Cobre -14,13% Cu
Prata -28,04% Ag	Prata -19,34% Ag	Paládio -29,43% Pd	Milho -1,88% Ml	Platina 2,99% Pt	Zinco -24,54% Zn	Carvão -18,02% CV	Chumbo 3,25% Pb	Platina -9,64% Pt	Alumínio -16,27% Al
-35,84% Ag	Gás Natural -31,21% Gr	Petróleo -30,47% Cr	Lítio -8,69% Li	Milho -0,36% Ml	Petróleo -24,84% Cr	Gás Natural -25,54% Gr	Carvão -1,29% CV	Prata -11,72% Ag	Zinco -16,34% Zn
Milho -39,56% Ml	Petróleo -45,58% Cr	Níquel -41,75% Ni	Trigo -13,19% Tg	Gás Natural -20,70% Gr	Lítio -54,70% Li	Lítio -38,50% Li	Petróleo -20,54% Cr	Paládio -22,21% Pd	Carvão -48,34% CV

Superciclo ou travagem nas matérias-primas? Nem os analistas se conseguem pôr de acordo

Tabela periódica mostra evolução das “commodities” nos últimos 10 anos.

PRIMEIRA LINHA 4 a 8

Emprego qualificado é o que mais perde

ECONOMIA 10 e 11

Galp quer crescer 150% na mobilidade elétrica

EMPRESAS 18 e 19

M4 Ventures vai levar startups para o Brasil

MERCADOS 22 e 23

08.02.2023

Veja mais [aqui.](#)

negócios

negocios.pt

Quarta-feira, 8 de fevereiro de 2023 | Diário | Ano XVIII | N.º 4928 | € 2.80
Diretora **Diana Ramos** | Diretor adjunto **Celso Filipe**

ISABEL STILWELL
Volta, David Neeleman,
estás perdoado!
OPINIÃO 26



JOÃO DUQUE
Os negócios e os governos
estarão a mudar o suficiente?
OPINIÃO 27



Publicidade

IMI das barragens em risco de acabar nos tribunais



SILVÉRIO MATEUS ADVOGADO E FISCALISTA

Avançando para esta tributação “têm
de alargar a outros bens similares”

ECONOMIA 8 a 10

Pedro Brutt Pacheco

Elétricos fazem indústria automóvel brilhar em bolsa

Em 2030, 33% dos carros novos vendidos deverão ser movidos a eletricidade.
Conheça o potencial de valorização das ações de sete dos maiores construtores.

MERCADOS 22 e 23

Secil estreia
financiamento
verde no setor
dos cimentos

EMPRESAS 14 e 15

Argentina e
Brasil unem-se
para retirar
força ao dólar

PRIMEIRA LINHA 4 a 7

Governo ultima
argumentos
para acelerar
venda da TAP

HOME PAGE 2

Empresas que se
distinguem no
mercado



SUSTENTABILIDADE 20|30

NUNO BRITO JORGE
PRESIDENTE EXECUTIVO
DA GOPARITY

“Temos
o objetivo
de crescer
em Espanha”

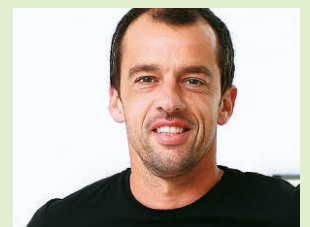

SUSTENTABILIDADE 18 e 19

Publicidade

idealista

A app
imobiliária
líder em
Portugal

26.01.2023

Veja mais [aqui.](#)

negócios

negocios.pt

Quinta-feira, 26 de janeiro de 2023 | Diário | Ano XVIII | N.º 4919 | € 2,80
Diretora **Diana Ramos** | Diretor adjunto **Celso Filipe**

MARIA JOÃO CEITIL
Diversidade e Inclusão: uma
perspetiva multigeracional
OPINIÃO 30



MAY BOEVE
Precisamos de avançar para
recuperar a biodiversidade
OPINIÃO 31



Governo investe 77 milhões em inteligência artificial

● Montante aplicado por Portugal compara com o orçamento anual de 20 milhões da UE ● Microsoft usa OpenAI para pulverizar concorrência ● Especialistas avisam que ChatGPT não é inócuo



DANIELA BRAGA CEO DA DEFINED.AI

“A Europa não pode perder o comboio da IA”

PRIMEIRA LINHA 4 a 8

Novos dados dos Censos mudam alojamento local em Lisboa

Areeiro deixa de ser área de contenção e Campolide passa a ter um travão.

ECONOMIA 10 e 11



Empresas têm 3,9 mil milhões em dívida a devolver este ano

Emitentes em Lisboa terão de enfrentar reembolsos de 16 linhas de obrigações, as quais atingem o prazo nos próximos meses.

MERCADOS 22 e 23

Novo líder da Concorrência teria estado impedido em 20% das coimas

EMPRESAS 18 e 19, EDITORIAL

Empresas que se
distinguem no
mercado



Aviação

Lisboa não terá
outro aeroporto
esta década,
diz Santander

EMPRESAS 20

União Europeia

Fundos cripto
protegem
banca do aperto
regulatório

HOME PAGE 2

Publicidade

idealista

A app
imobiliária
líder em
Portugal

12.01.2023

Veja mais [aqui.](#)

negócios

negocios.pt

Quinta-feira, 12 de Janeiro de 2023 | Diário | Ano XVIII | N.º 4909 | € 2.80
Diretora **Diana Ramos** | Diretor adjunto **Celso Filipe**

PAULO MORGADO
País vive num movimento
circular estagnante
OPINIÃO 25



JORGE MARRÃO
PR correu atrás da história e
esqueceu-se de fazer história
OPINIÃO 26



Transações ilícitas com criptoativos batem recorde

Operações ilegais atingiram os 20 mil milhões de dólares em 2022 | **Analistas** acreditam no bom desempenho da bitcoin e da ethereum | **Aprovação** da Binance em Portugal resvala

PRIMEIRA LINHA 6 a 9

Costa aponta dedo acusador a ex-secretárias do Estado

Alexandra Reis “violou a lei” e caso Rita Marques é “ilegal”, diz primeiro-ministro.

ECONOMIA 13

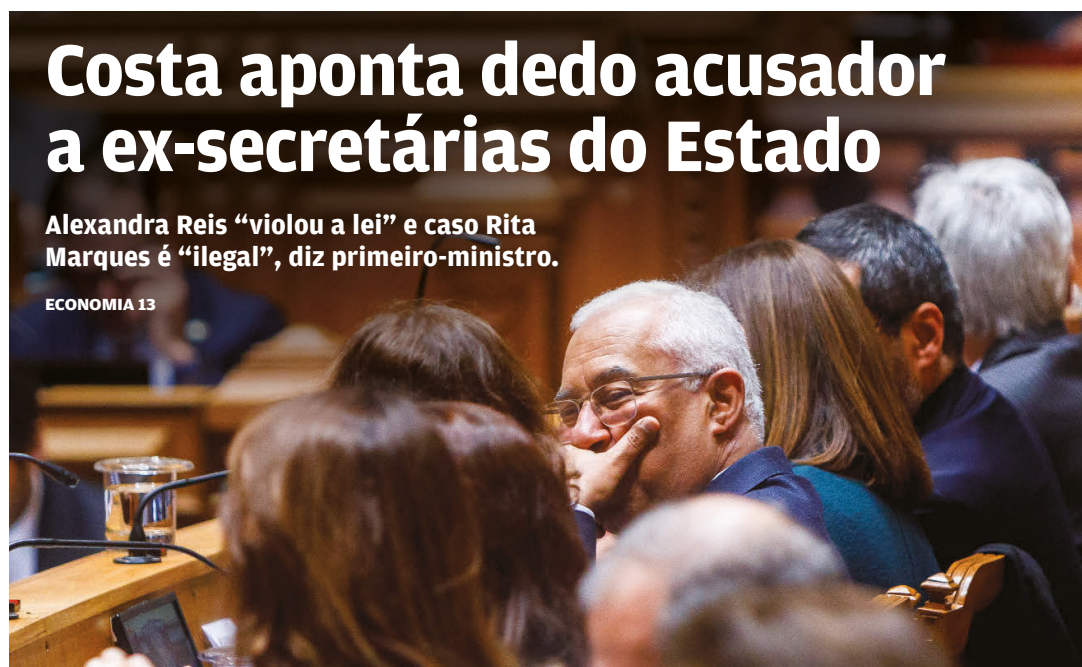

Sérgio Lenhos

Empresas que se distinguem no mercado



Cuatrecasas
Sócios contam o que muda com a fusão

LEX 14 a 16

Publicidade

Preço dos bens subiu mais do dobro que o dos serviços

ECONOMIA 10 e 11

“Boom” industrial atrai 114 milhões para Setúbal

EMPRESAS 18 e 19

Empresa da Trofa faz revolução nos têxteis-lar

EMPRESAS 20

REN, Altri e Nos são as ações preferidas para o CaixaBI

MERCADOS 22 e 23

idealista

A app imobiliária líder em Portugal

11.01.2023

Veja mais [aqui.](#)

negócios

negocios.pt

Quarta-feira, 11 de janeiro de 2023 | Diário | Ano XVIII | N.º 4908 | € 2,80
Diretora **Diana Ramos** | Diretor adjunto **Celso Filipe**

ISABEL STILWELL
A estatística que revela
o poder dos funcionários
OPINIÃO 26



JOÃO NEVES
Valor dos bons exemplos para
uma economia competitiva
OPINIÃO 27



Mais 60 hotéis vão entrar no mercado em 2023

Com estas aberturas, a capacidade hoteleira vai crescer 5,5% face a 2022. Maioria das novas unidades, 32%, fica em Lisboa e 57% serão operadas por marcas estrangeiras.

PRIMEIRA LINHA 4 a 6

Empresas têm de revelar algoritmos de despedimentos

Comissões de trabalhadores irão ter acesso aos critérios de escolha por decisão dos deputados.

HOME PAGE 2

Galamba já se reuniu com CEO da TAP



Novo ministro das Infraestruturas quis ouvir de viva voz a avaliação que Christine Ourmières-Widener faz da execução do plano de recuperação da empresa.

ÚLTIMA

SUSTENTABILIDADE 20|30

STUART KIRK COLUNISTA DO FT

“A reação negativa ao ESG já começou”



Ex-gestor de ativos do HSBC desafiou a ortodoxia do discurso e agitou águas. Agora, vai estar numa conferência do Negócios sobre governação.

SUSTENTABILIDADE 16 a 19

Medina acelera despesa no final do ano

Investimento também está acima da média mensal e descativações foram igualmente mais elevadas.

ECONOMIA 8 e 9



Marilene Alves

Empresas que se distinguem no mercado



Habitação Renegociar crédito não vai gerar malparado, diz Centeno

Governador do Banco de Portugal foi à AR explicar nova lei.

MERCADOS 20 e 21

Imobiliário Shopping de 72 milhões do BCP vendido por 13

EMPRESAS 12 e 13

06.12.2022

Veja mais [aqui.](#)

negócios

negocios.pt

Terça-feira, 6 de dezembro de 2022 | Diário | Ano XVIII | N.º 4883 | € 2.80
Diretora **Diana Ramos** | Diretor adjunto **Celso Filipe**

JOAQUIM AGUIAR
A Roménia quer crescer,
Portugal prefere distribuir
OPINIÃO 31



FILIPE SANTOS
A bolha cripto reventou
com estrondo. E agora?
OPINIÃO 29



Novas tabelas de IRS vão ter maior impacto a partir de julho

Consulte as simulações da PwC para saber como as regras se aplicam à sua situação. ECONOMIA 8 e 9

BRUXELAS VÊ DÍVIDA PÚBLICA AINDA PERTO DOS 100% EM 2033
ECONOMIA 10 e 11

Restauração senta-se à mesa da crise

Ana Jacinto, secretária-geral
da AHRESP, teme um janeiro
e fevereiro “ainda piores”.

PRIMEIRA LINHA 4 a 7



Getty Images/istockphoto

RADAR ÁFRICA

Sonangol será
privatizada
no dia de são
nunca, à tarde

ECONOMIA 12

108%

VALORIZAÇÃO DO LÍTIO

Procura por este metal usado no fabrico de baterias dos veículos
elétricos fez disparar preço. Tonelada vale agora 85 mil dólares.
MERCADOS 20 e 21

Empresas que se
distinguem no
mercado



Aviação

TAP reagenda
voos sem dar
escolha aos
passageiros

EMPRESAS 18

idealista

A app
imobiliária
líder em
Portugal

29.11.2022

Veja mais [aqui.](#)

negócios

negocios.pt

Terça-feira, 29 de novembro de 2022 | Diário | Ano XVIII | N.º 4879 | € 2.80
Diretora **Diana Ramos** | Diretor adjunto **Celso Filipe**

PEDRO BRINCA
O tiro do Mundial
pode sair pela culatra
OPINIÃO 32



ALDINO S. CAMPOS
A escala temporal
do Oceano Global
OPINIÃO 35



Calçado recebe investimento de 600 milhões até 2030

Plano estratégico aposta na inovação, sustentabilidade e promoção comercial | **Luís Onofre**, líder da associação do setor, quer exportações a valer três mil milhões | **Objetivo** passa por ter uma nova década de crescimento

EMPRESAS 18 e 19

Duarte Roriz



JORGE BRAVO
ECONOMISTA

“Corte nas pensões devia ir ao Constitucional”

Especialista em pensões defende que o “fator de sustentabilidade devia ser extinto”.

PRIMEIRA LINHA 6 a 9

RADAR ÁFRICA

Caso Isabel dos Santos. Factos e estupefações



ECONOMIA 16

Relação entre euro e dólar mexe com três quartos do PSI

MERCADOS 24 e 25

BCE vê inflação a acelerar e mais pressão nos preços

ECONOMIA 10 e 11

Publicidade

Empresas que se distinguem no mercado



Matérias-primas
Petróleo elimina ganhos anuais com a China a preocupar

HOME PAGE 2

Fiscalidade
Medina promete criar apoios para o mercado de capitais

EMPRESAS 20

Bolsa
Credit Suisse perde mil milhões num único dia

ÚLTIMA

28.11.2022

Veja mais [aqui.](#)

negócios

negocios.pt

Segunda-feira, 28 de novembro de 2022 | Diário | Ano XVIII | N.º 4878 | € 2.80
Diretora **Diana Ramos** | Diretor adjunto **Celso Filipe**

CARLOS MOEDAS
Lisboa vai isentar jovens
de IMT na compra de casa
OPINIÃO 34



L. MARQUES MENDES
OE podia ter ido mais longe
no apoio ao crédito à habitação
OPINIÃO 35



Publicidade

investidor privado

O que fazer com o subsídio de Natal



Empresas que se distinguem no mercado



CONVERSA CAPITAL
CORREIA DE CAMPOS

“Saúde foi transformada numa secretaria de Estado das Finanças”

Segundo o ex-ministro socialista, a ideia do “rolo compressor” da maioria “é vitimização exagerada”.

PRIMEIRA LINHA 4 a 9



Bruno Collaço



Credit Suisse
Dívida da Zona Euro ainda não é atrativa

MERCADOS 22 e 23

Sondagem
Maioria dos portugueses vai gastar menos no Natal

HOME PAGE 2

Publicidade

Aviação já cobrou 42 milhões de taxa de carbono

EMPRESAS 16 e 17

Um terço dos apoios covid às empresas está por gastar, diz UE

ECONOMIA 10 e 11



Publicidade

idealista

A app imobiliária líder em Portugal

24.11.2022

Veja mais [aqui](#).

negócios

negocios.pt

Quinta-feira, 24 de novembro de 2022 | Diário | Ano XVIII | N.º 4876 | € 2.80
Diretora **Diana Ramos** | Diretor adjunto **Celso Filipe**

ÁLVARO NASCIMENTO
A receita tributária
é gerida taticamente
OPINIÃO 34



ANTONY FROGGATT
A energia nuclear
não é a resposta
OPINIÃO 35



Publicidade

HÁ 27 MIL RENDAS ANTIGAS EM LISBOA ABAIXO DOS 100 EUROS

UMA EM CADA DEZ FAMÍLIAS GASTA
40% DO SALÁRIO NA PRESTAÇÃO

“Devemos ser muito cautelosos
na extensão de maturidades”,
avisa Mário Centeno.

ECONOMIA 8 e 9, MERCADOS 24 e 25



135.000 Despedimentos nas tecnológicas

Quebra de receitas obriga a fazer cortes | “**Big tech**” já perderam 3,25
bilhões de dólares em bolsa | **Em Portugal**, o desafio passa por reter talento

PRIMEIRA LINHA 4 a 7

Empresas que se
distinguem no
mercado



Aviação

TAP prevê
cancelar
736 voos até
final do ano

EMPRESAS 20

Lex

Conheça os
7 candidatos
à Ordem dos
Advogados

LEX 14 e 15

Cortiça

Amorim
a caminho
de faturar
mil milhões

EMPRESAS 18 e 19

Presidenciais

Gouveia e Melo
é o preferido,
mas António
Costa ganharia

HOME PAGE 2

22.11.2022

Veja mais [aqui](#).

negócios

negocios.pt

Terça-feira, 22 de novembro de 2022 | Diário | Ano XVIII | N.º 4874 | € 2.80
Diretora **Diana Ramos** | Diretor adjunto **Celso Filipe**

JOAQUIM AGUIAR
A natureza do PS é a que se
revela com a maioria absoluta
OPINIÃO 29

JAYATI GHOSH
Subida das taxas de juro
é uma ferramenta cega
OPINIÃO 31



Taxa sobre a distribuição arrisca acabar em tribunal

Fiscalistas antecipam litigância na “windfall tax”. Há dúvidas de constitucionalidade e, no retalho, uma ausência completa de enquadramento no regulamento europeu. Falta “suporte comunitário”, dizem.

ECONOMIA 8 e 9



**Empresas apostam em bónus
para se protegerem da incerteza**

Ajustamento pontual de salários adia
subida de encargos permanentes.

PRIMEIRA LINHA 4 a 7

**Regulador
quer fim de
privilégios
no acesso
a dados**

HOME PAGE 2



Construtora Elevo fica sem a concessão Pinhal Interior

Gestora de ativos RiverRock comprou posição de 12% da empresa na A13. Isto apesar de o Plano Especial de Revitalização não prever alienações.
EMPRESAS 16 e 17

Novo caderno de encargos da Efaced prevê cenário de perdas

ÚLTIMA



Empresas que se
distinguem no
mercado

RADAR ÁFRICA

**“Game over.”
Angola faz
xeque a Isabel
dos Santos**



Fac-símile do mandado de captura
internacional emitido pela Interpol
a pedido do governo angolano.

ECONOMIA 14

Regras orçamentais
Limites da UE
para despesa
geram dúvidas
sobre Portugal

ECONOMIA 10

17.11.2022

Veja mais [aqui](#).

negócios

negocios.pt

Quinta-feira, 17 de novembro de 2022 | Diário | Ano XVIII | N.º 4871 | € 2.80
Diretora **Diana Ramos** | Diretor adjunto **Celso Filipe**

Sustentabilidade 20|30
Os desafios da igualdade
em tempos de crise



“Aposta feita com o meu pai na Tom Ford revelou-se estratégica”

Grupo Amorim encaixa 250 milhões
com venda de 10% da marca de luxo.

EMPRESAS 18 e 19

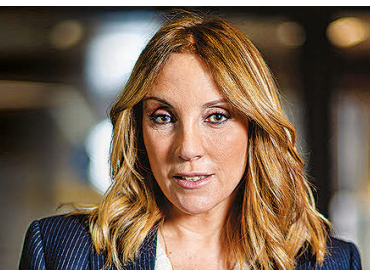

Walter Branco

Empresas que se
distinguem no
mercado



Portugueses perdem milhares com a plataforma cripto FTX

Não há queixas na CMVM, mas o Negócios relata exemplos: um só investidor ficou sem 40 mil euros. “Confiei demasiado”, conta um dos lesados. Também há empresas visadas. **MERCADOS 22 e 23**



João Cortesão

**Banca sem pressa
defende cautela na
subida dos depósitos**

Bruxelas
Subida de
preços pode
duplicar custo
dos apoios

ECONOMIA 8 e 9

Aviação
Salários pagos
pela companhia
XFly afastam
pilotos

EMPRESAS 20

Business Roundtable
Grupo dos 42
vai emprestar
escritórios
em 19 países

EMPRESAS 19



JÁ A TREINAR? 5, 12 e 19 NOVEMBRO
LISBOA . 10H

SESSÕES DE TREINO (PARTICIPAÇÃO GRATUITA)

SABE MAIS EM [SAOSILVESTREELCORTEINGLES.RECORD.PT](https://saosilvestreelcorteingles.record.pt)

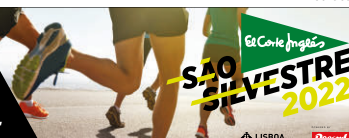

15.11.2022

Veja mais [aqui.](#)

negócios

negocios.pt

Terça-feira, 15 de novembro de 2022 | Diário | Ano XVIII | N.º 4869 | € 2,80
Diretora **Diana Ramos** | Diretor adjunto **Celso Filipe**

MARGARIDA B. LOPES
É necessária uma redução gradual da taxa de IRC
OPINIÃO 30



NOURIEL ROUBINI
Mega-ameaças estão a pôr em perigo o nosso futuro
OPINIÃO 35



Comissões rendem mais 15% à banca do que no pré-covid

Pressionados pelo esmagamento da margem financeira e a quebra de outras receitas, os maiores bancos arrecadaram quase 1,6 mil milhões de euros em comissões nos primeiros nove meses.

EMPRESAS 16 e 17

SETOR FINANCEIRO EUROPEU SEM FORÇA PARA COMPETIR COM GIGANTES DE WALL STREET MERCADOS 20 e 21

Maior parte da inflação na Zona Euro já ganhou raízes



PRIMEIRA LINHA 4 a 7

CMVM garante que está a “acompanhar” colapso cripto da FTX

ÚLTIMA

Incentivos fiscais em I&D vão ser reforçados à eficiência energética

ECONOMIA 8 e 9



RADAR ÁFRICA

A Ginga tem um nome novo mas a essência é a mesma



O novo grupo de comunicação social angolano terá contado com o apoio de João Lourenço.

ECONOMIA 14

Automóvel
Recorde no setor dos componentes sob ameaça

HOME PAGE 2

08.11.2022

Veja mais [aqui.](#)

negócios

negocios.pt

Terça-feira, 8 de novembro de 2022 | Diário | Ano XVIII | N.º 4864 | € 2.80
Diretora **Diana Ramos** | Diretor adjunto **Celso Filipe**

JOAQUIM AGUIAR
O Presidente da República
é o termómetro da crise
OPINIÃO 33



DANIEL LITVIN
A próxima crise global
será a de recursos
OPINIÃO 35



Publicidade

Só 5% das verbas pagas pelo PRR chegaram às empresas e famílias

Portugal recebeu, até agora, 3,3 mil milhões do Plano de Recuperação e Resiliência. Esmagadora maioria do dinheiro foi para o setor público.

ECONOMIA 10 e 11

Empresas que se distinguem no mercado



Indústria Corticeira Amorim paga dividendo extra de 9 cêntimos

Até setembro, as vendas do grupo aumentaram 24%, para mais de 790 milhões de euros.

EMPRESAS 18 e 19

Habitação Novo Banco apoia regras para proteger créditos

EMPRESAS 20 e 21

Bolsa Margens ditam resistência das ações a uma recessão

MERCADOS 25

Champions é suficiente para pôr contas dos clubes no verde?



Três grandes do futebol estão cada vez mais dependentes dos milhões dados pela UEFA.

PRIMEIRA LINHA 6 a 9

José Gageiro/Movephoto

RADAR ÁFRICA



Angola vê o copo meio cheio no caso São Vicente

ECONOMIA 16

Governo está a avaliar travão para novas rendas

HOME PAGE 2

Crise na China consegue (para já) ficar confinada

MERCADOS 24

03.11.2022

Veja mais [aqui.](#)

negócios

negocios.pt

Quinta-feira, 3 de novembro de 2022 | Diário | Ano XVIII | N.º 4861 | € 2.80
Diretora **Diana Ramos** | Diretor adjunto **Celso Filipe**

ISABEL STILWELL
Mario Draghi perdeu
em todas as frentes
OPINIÃO 34



AGOSTINHO P. MIRANDA
Há uma guerra (jurídica)
que a Rússia está a ganhar
OPINIÃO 35



Publicidade

Dívida pública cai graças a ajustamento de prazos

Estratégia de alongamento das maturidades permitiu cortar rácios em 24,1 pontos percentuais do PIB, diz Conselho das Finanças Públicas.

MERCADOS 26 e 27

CHRISTINE OURMIÈRES-WIDENER CEO DA TAP

“É preciso cautela em dar um prazo para a venda da TAP”

Gestora quer fechar o ano com lucro, não entende ameaças de greve e diz que já fizeram poupanças de 140 milhões.

PRIMEIRA LINHA | 4 a 7



Pedro Catarino

Empresas que se distinguem no mercado



Política monetária

“É prematuro” pôr em pausa as subidas de juros, diz a Fed

HOME PAGE 2

Imobiliário

Orion investe 140 milhões no Parque das Nações

EMPRESAS 22 e 23

Publicidade

Web Summit

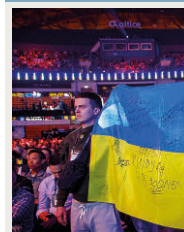

Guerra na Ucrânia torna-se tema incontornável

Maior banco do mundo tem mais receita que todas as “fintech” juntas.

PRIMEIRA LINHA II 8 a 12

Medina quer gastar menos este ano do que previu

Mesmo com os apoios à família, Finanças esperam agora executar menos despesa.

ECONOMIA 14 e 15

Publicidade

galp
Electric Summit

OUTLOOK 2023
CLEAN ENERGY FORUM
Delivery, Secure and Affordable

10 NOVEMBRO | 10H | 2022

Assista em streaming no site do Jornal de Negócios

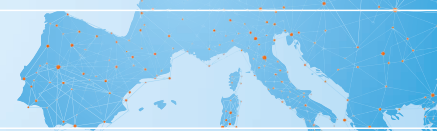

idealista

A app imobiliária líder em Portugal

31.10.2022

Veja mais [aqui.](#)

negócios

negocios.pt

Segunda-feira, 31 de outubro de 2022 | Diário | Ano XVIII | N.º 4859 | € 2,80
Diretora **Diana Ramos** | Diretor adjunto **Celso Filipe**

SUSTENTABILIDADE 20|30

Empresas devem caminhar para uma organização circular

SUPLEMENTO



Getty Images/Stockphoto

DIA MUNDIAL DA POUPANÇA

ESTRATÉGIAS PARA FINTAR O AUMENTO DOS PREÇOS

- O que se pode esperar para 2023
- Investimentos que ainda dão retorno
- Como reagem ações e dívida
- Dicas para reduzir despesas familiares

INVESTIDOR PRIVADO 20 a 28

Pedro Catarino

CONVERSA CAPITAL

JORGE VASCONCELOS

“A rede elétrica nacional está saturada porque não tem havido investimentos”

“Não vale a pena estarmos a dramatizar a questão” da falta de gás da Nigéria, diz o ex-presidente do regulador de energia.

PRIMEIRA LINHA | 6 a 9

Custo dos despedimentos sobe mais do que parece

Ao contrário do que esperava a CIP, o aumento da compensação de 12 para 14 dias vai incidir também sobre o trabalho prestado nos últimos nove anos.

ECONOMIA 14 e 15

Novo regime de contratação pública fica fora do Código

EMPRESAS 18 e 19



WEB SUMMIT

Guia para sobreviver à cimeira

Uma viagem ao Hub Criativo do Beato conduzida por Gil Azevedo

O diretor da Startup Lisboa fez uma visita guiada ao espaço que vai receber a Fábrica de Unicórnios.



ENTREVISTA
PADDY COSGRAVE

“Lisboa é a cidade mais escaldante do mundo da tecnologia”



PRIMEIRA LINHA | 10 a 13

25.10.2022

Veja mais [aqui.](#)

negócios

negocios.pt

Terça-feira, 25 de outubro de 2022 | Diário | Ano XVIII | N.º 4855 | € 2,80
Diretora **Diana Ramos** | Diretor adjunto **Celso Filipe**



JOGO

Estado arrisca perder milhões na concessão dos casinos de Lisboa

EMPRESAS 16 e 17

TAXA DE ESFORÇO ACIMA DE 40% FORÇA A RENEGOCIAR CRÉDITO DA CASA

Projeto de diploma é esta semana discutido em Conselho de Ministros.



ECONOMIA 8 e 9

Marilene Alves

Governo quer REN sem limite para a fibra ótica

Executivo prepara decreto para aumentar a exploração de fibra, o que ajudará a pôr o país no mapa internacional das telecomunicações.

PRIMEIRA LINHA 4 a 7

RADAR ÁFRICA

Lourenço no grupo seletivo dos escolhidos por Biden

ECONOMIA 14

Nunca houve tanto dinheiro investido em certificados

MERCADOS 22 e 23

Empresas que se distinguem no mercado



Aviação

TAP vai pagar 4 milhões de renda anual pela nova sede

HOME PAGE 2