

07.04.2026

Veja mais [aqui.](#)

# negócios

negocios.pt

Terça-feira, 7 de abril de 2026 | Diário | Ano XVIII | N.º 5710 | € 3.00  
Diretora **Diana Ramos** | Diretor adjunto **Celso Filipe**

**FILIPE SANTOS**  
A China está a aplicar  
a máxima de Napoleão  
P. 28



**ANNE KRUEGER**  
A guerra tarifária de Trump  
fracassou em todas as frentes  
P. 31



## Diesel europeu duplica de valor e ameaça afetar todos os preços

**Galp** reforça “stock” para garantir combustível | **Irão** tem impacto superior ao da guerra na Ucrânia, diz associação que representa petrolíferas | **Trump** reitera prazo para destruir infraestruturas de Teerão

P. 8 a 13

PEDRO MOREIRA DA SILVA VICE-“CHAIRMAN” EXECUTIVO DA CEREALIS

### “É inevitável que a subida da energia chegue à prateleira”



Gestor garante que o grupo vai continuar às compras para entrar no top 3 da Europa.

P. 4 a 7

Publicidade

PME de Referência®



Nova Edição Disponível

### RADAR ÁFRICA

EUA usam Lobito e Mota-Engil para ilustrar ação em África

P. 20



## Portugal terá a maior queda de investimento na UE em 2027

Estudo do Banco Central Europeu indica que, com o fim da bazuca, o peso desta componente no PIB nacional irá baixar para 2,5%.

P. 14 e 15

## Biometano visto como solução para cortar dependência do gás

P. 18 e 19

## Trabalho Acordo sobre a nova lei laboral parece mais próximo

Revisão da legislação segue para consulta definitiva dos parceiros.

ÚLTIMA

## Participações Mau tempo vai custar mil milhões às seguradoras

P. 2

30.03.2026

Veja mais [aqui.](#)

# negócios

negocios.pt

Segunda-feira, 30 de março de 2026 | Diário | Ano XVIII | N.º 5705 | € 3,00  
Diretora **Diana Ramos** | Diretor adjunto **Celso Filipe**

**ANTÓNIO MOITA**  
Vivemos sob a presunção  
da culpa mediática  
P. 30



**CARLA NORRLOF**  
Consequências da guerra  
nunca iriam permanecer locais  
P. 31



## Azul invoca gestão fraudulenta para exigir 189 milhões à TAP

Companhia brasileira recorre à figura de “desconsideração de personalidade coletiva” para exigir o reembolso do empréstimo feito em 2016, a mesma que foi usada pelos bancos no processo contra Joe Berardo. P. 14 e 15

LUÍS CABAÇO MARTINS CONVERSA CAPITAL

### “Custos das transportadoras subiram 6 milhões num mês”



Líder da ANTROP, associação que representa o transporte de passageiros, estima que num ano o agravamento chegue aos 75 milhões de euros e pede ao Governo apoios diretos.

P. 4 a 8

ANTENA

### GUERRA NO IRÃO

## Preços do petróleo contaminam risco da dívida portuguesa

Por causa do conflito, investidores estão a pedir um prémio maior para emprestar aos países da Zona Euro e aos Estados Unidos.

P. 10 a 13

Tribunal arresta ações da construtora Zagope

P. 20 e 21

Efacec perdeu 300 pessoas desde a entrada da Mutares

P. 21

Publicidade

PME de Referência®



Nova Edição Disponível

### Investidor privado

## IRS sem erros. Dez passos para fazer tudo bem



### Trabalho noturno

## Governo insiste em travar direitos de pais

P. 16 e 17

23.03.2026

Veja mais [aqui](#).



investidor privado

Juros vão voltar a subir. O que significa para crédito e aforro?

# negócios

negocios.pt

Segunda-feira, 23 de março de 2026 | Diário | Ano XVIII | N.º 5700 | € 3.00  
Diretora **Diana Ramos** | Diretor adjunto **Celso Filipe**

ADOLFO MESQUITA NUNES

“IA é a primeira revolução em que os envolvidos têm medo”



P. 22

CONVERSA CAPITAL  
ÁLVARO MENDONÇA E MOURA

## Cabaz alimentar pode ter “impacto brutal”

Presidente da CAP diz que “não há razão para não haver acordo” na Concertação Social sobre lei laboral.

P. 4 a 8

ANTENA 1

João Cortesão

Publicidade

PME de Referência®

2025 scoring TOP 10 MELHORES PME DO SETOR

2025 scoring TOP 10 MELHORES PME DA REGIÃO

Nova Edição Disponível

Comércio

Exportações de alta tecnologia atingem novo recorde

P. 18 e 19

Publicidade

## Bolsa de Lisboa parte para a guerra com lucros históricos

Como estão os países da UE a reagir à crise energética?

Governo em alerta com terceiro salto semanal dos combustíveis

P. 10 a 12, 16 e 17

Há quatro interessados na corrida à compra do banco da Caixa no Brasil

P. 2

IP vai estrear mecanismo inédito no concurso de TGV entre Oiã e Soure

P. 14 e 15

idealista

A app imobiliária líder em Portugal

19.03.2026

Veja mais [aqui.](#)

# negócios

negocios.pt

Quinta-feira, 19 de março de 2026 | Diário | Ano XVIII | N.º 5698 | € 3.00  
Diretora **Diana Ramos** | Diretor adjunto **Celso Filipe**

**FERNANDO ILHARCO**  
A crença é determinante  
na alta performance



**JIM O'NEILL**  
Como evoluirá este  
choque energético?



**Vai ser possível  
criar empresas  
europeias  
em dois dias**

10 PERGUNTAS E RESPOSTAS  
SOBRE O EU INC.

P. 12 e 13

Christoph Sueder/AP

## Governo dá novo apoio ao gasóleo e admite mais ajudas

Diesel profissional tem desconto de 10 cêntimos e comparticipação para a compra da botija solidária vai passar de 15 para 25 euros. P. 4 e 5

## Teerão já está a atacar alvos energéticos em países vizinhos

Trump suspende “lei  
Jones” para baixar  
preço do petróleo

Renegociar e planear.  
Saiba como poupar  
em tempos de guerra

P. 6 a 10, EDITORIAL

## Posição já não é boa, mas BCE só deve subir juros depois do verão

P. 14 e 15

## Brasileiros da Azul vão a tribunal para exigir 189 milhões à TAP

P. 2

Publicidade

PME de Referência®

2025 scOring TOP 10 MELHORES PME DO SETOR  
2025 scOring TOP 10 MELHORES PME DA REGIÃO

Nova Edição Disponível

Publicidade

## Lex

ENTREVISTA  
**JOSÉ VICENTE MOROTE**  
e **PEDRO RAPOSO**

“Estamos  
abertos a outras  
integrações”  
em Portugal

P. 22 e 23

Publicidade

**INAUGURAÇÃO  
20 MARÇO**

LISBOA INTENDENTE Av. Almirante Reis, nº20E, R/C

**+50** Agências Encontre a agência perto de si  
808 256 737 www.valores.pt

**Valores i9 Crédito** especialistas em OURO

**COMPRAMOS VENDÉAMOS PENHORAMOS OURO**

16.03.2026

Veja mais [aqui](#).

# negócios

negocios.pt

Segunda-feira, 16 de março de 2026 | Diário | Ano XVIII | N.º 5695 | € 3.00  
Diretora **Diana Ramos** | Diretor adjunto **Celso Filipe**

**ANTÓNIO MOITA**  
Partiram dois bons malandros.  
Já restam poucos como eles  
P. 30



**MARIANA MAZZUCATO**  
Modelos económicos que  
ignoram a cultura prejudicam-nos  
P. 31



CONVERSA CAPITAL **CARLOS MOTA DOS SANTOS**

## “Estamos a estudar processo do TGV na Arábia Saudita”

Em Portugal, consórcio para a alta velocidade ganha mais uma empresa - a sétima - revela o CEO da Mota-Engil

P. 4 a 8

Miguel Baltazar

investidor privado

Ainda há promoções para sair de casa na Páscoa

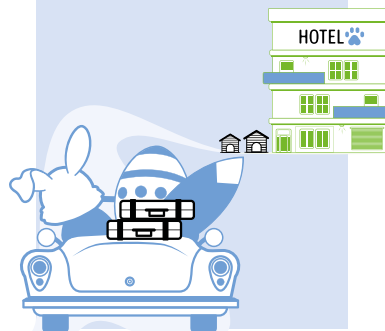

## Governo recua no despedimento por justa causa, mas insiste nos ilegais

Executivo, que volta a negociar hoje com parceiros sociais, apresenta novas medidas à discussão.

P. 22 e 23

## Imobiliário detido por fundos de investimento bate recorde

P. 16 e 17

PME de Referência®



Nova Edição Disponível

## GUERRA NO IRÃO

Atestar carro custa mais 14,75 euros no gasóleo e 9 na gasolina

Governos europeus acertam resposta à escalada da energia

Conflito mostrou que “rei dólar”, afinal, não estava em risco

P. 2 e 10 a 15

25%/ano  
Rentabilidade Média anual dos últimos 10 anos

VALOR DO OURO NOS ÚLTIMOS 10 ANOS  
MAX: 120,26€ MIN: 30,98€

VALOR EM EUROS POR GRAMA

A sua Vida vale Ouro

**Valores**  
especialistas em OURO

Diana Neto  
Mita

808 256 737 valores.pt

12.03.2026

Veja mais [aqui.](#)

# negócios

negocios.pt

Quinta-feira, 12 de março de 2026 | Diário | Ano XVIII | N.º 5693 | € 3,00  
Diretora **Diana Ramos** | Diretor adjunto **Celso Filipe**

**CRISTINA SIZA VIEIRA**  
O turismo num mundo imperfeito  
P. 25



**PAULO CARMONA**  
O passado ainda existe. Até quando?  
P. 26



## 180 contentores com mármore estão retidos por causa da guerra

**Carga** parada em portos vale 2,5 milhões | **Portugal** prepara-se para libertar 2 milhões de barris de reservas | **Para** que servem os “stocks” de emergência? | **BCE** multiplica-se em avisos sobre juros

P. 4 a 9

**Mota-Engil aponta a lucros de 360 milhões em 2030**

Empresa liderada por Carlos Mota dos Santos identifica Venezuela como mercado potencial e admite abrir capital da área de mineração.

P. 10 a 14



Miguel Baltazar

## Mau tempo pressiona preços dos alimentos

Citrinos, legumes e peixe foram os produtos com maior aumento.

P. 16 e 17

**Fitch ainda vê o valor das casas a subir 15%. “Não haverá inversão”**

P. 18 e 19

**Montenegro chama parceiros e provoca UGT, CGTP e Chega**

Primeiro-ministro chama parceiros sociais para uma nova reunião com a ministra do Trabalho.

P. 2



**Banca**  
**Correios sem calendário para vender o Banco CTT**

Grupo está a falar com “advisors” e focado no negócio das encomendas.

P. 20

**Lex**

ENTREVISTA  
**MANUEL DURÃES ROCHA E CATARINA MASCARENHAS**

**Reformas no setor farmacêutico vão gerar mais riqueza e melhorar eficácia**

P. 22 e 23

09.03.2026

Veja mais [aqui.](#)

# negócios

negocios.pt

Segunda-feira, 9 de março de 2026 | Diário | Ano XVIII | N.º 5690 | € 3.00  
Diretora **Diana Ramos** | Diretor adjunto **Celso Filipe**

**ANA CASACA**

A soberania europeia não começa em Bruxelas

P. 38



**DARON ACEMOGLU**

Trump alcançou um nível de absurdo comparável a Mugabe

P. 39



**CONVERSA CAPITAL**  
**PAULO FERNANDES**

**Governo está a estudar uma “via verde especial para a construção”**

P. 4 a 8



**SEGURO EM BELÉM**

**Entre o pacto na saúde e a resposta às crises**

P. 20 e 21



**RADAR ÁFRICA**  
**JOSÉ DE LIMA MASSANO**

**“Pagamentos do Estado às empresas estão todos em dia”**

P. 10 a 15



**PME de Referência®**



Nova Edição Disponível

**Médio Oriente**  
**Preço do gás natural pode triplicar em 90 dias com a guerra**

Europa não antecipa escassez, mas os CEO nacionais têm receios.

P. 16 a 19

**investidor privado**  
**Da ferrovia para a tecnologia. Bolsas mudaram, mas batem todos**



**25%/ano**  
Rentabilidade Média anual dos últimos 10 anos

VALOR DO OURO NOS ÚLTIMOS 10 ANOS  
MAX: 120,26€ MIN: 30,98€



A sua Vida vale Ouro

**Valores**  
especialistas em OURO

Diana Neto  
Mestr. 808 256 737 valores.pt

Sérgio Lemos

D.R.

Pedro Ferreira

Publicidade

05.03.2026

Veja mais [aqui.](#)

# negócios

negocios.pt

Quinta-feira, 5 de março de 2026 | Diário | Ano XVIII | N.º 5688 | € 3,00  
Diretora **Diana Ramos** | Diretor adjunto **Celso Filipe**

**CATARINA MILAGRE**  
A liderança extraordinária  
mede-se nestes momentos  
P. 30



**HAROLD JAMES**  
Lições do Reino Unido sobre  
o declínio americano  
P. 31



### Governo promete mexer no ISP se combustíveis subirem mais de 10 cêntimos

- Saúde, energia e “utilities”. Ações que dão refúgio na guerra
- Preço dos bilhetes vai aumentar, avisam agências de viagens

P. 4 a 7, EDITORIAL

PME de Referência®



Nova Edição Disponível

ENTREVISTA **JORGE BATISTA DA SILVA**

**“Sem reformas, assistimos a um assassinio silencioso da economia”**



“Um registo pode demorar seis meses. É um absurdo”, afirma o bastonário da Ordem dos Notários.

P. 8 a 11

## Apoios a empresas e famílias devem contar para Bruxelas

Portugal espera que parte da despesa de resposta ao comboio de tempestades não conte na vigilância orçamental. Comissão Europeia avisa que as regras só permitem dispensar custos “diretos” e “imediatos”.

P. 12 e 13

Deputados aprovam lay-off pago a 100%

P. 13

Em ano de PER, vendas da Vale da Rosa crescem

P. 18

**Lex**  
Investimentos em centros de dados testam maturidade do mercado português

Procura de serviços jurídicos nesta área está a intensificar-se.

P. 22 e 23

**idealista**

A app imobiliária líder em Portugal

02.03.2026

Veja mais [aqui.](#)

JORGE TOMÁS HENRIQUES CONVERSA CAPITAL

## Apoios a fundo perdido? “Sem dúvida”

Presidente da Federação das Indústrias Portuguesas Agroalimentares defende “um esforço suplementar” na resposta à crise desencadeada pelas tempestades.

P. 4 a 7

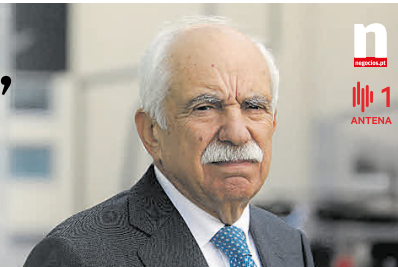

DUARTE RUIZ

# negócios

negocios.pt

Segunda-feira, 2 de março de 2026 | Diário | Ano XVIII | N.º 5685 | € 3.00  
Diretora **Diana Ramos** | Diretor adjunto **Celso Filipe**

**ANTÓNIO MOITA**  
Técnicos competentes  
ou políticos habilidosos  
P. 24



**RITA CUNHA**  
A política industrial deve  
complementar o mercado  
P. 26



## Concorrência pressiona CP e Fertagus a abrirem mercado

Regulador não quer a concessão da exploração ferroviária suburbana na Ponte 25 de Abril prorrogada além de 2031 e reclama concursos públicos internacionais em 2034.

P. 8 e 9

Publicidade

PME de Referência®

2025 SCORING TOP 10®  
MELHORES PME DO SETOR  
Indústria de Serralheira

2025 SCORING TOP 10®  
MELHORES PME DA REGIÃO  
Comércio de Paços de Ferreira

Nova Edição Disponível

## Ataque ao Irão faz soar alarmes na economia mundial



Ali Khamenei, líder supremo iraniano, morreu na sequência da ofensiva dos EUA e de Israel. O seu assassinato foi motivo de júbilo para uns e desgosto para outros.

P. 2 e EDITORIAL

Abedin Taherkhani/EPA

## Guerra das tarifas afasta ainda mais a meta do Governo para as exportações

P. 12 e 13

Publicidade

**25%/ano**  
Rentabilidade Média anual dos últimos 10 anos

VALOR EM EUROS POR GRAMA

VALOR DO ORO NOS ÚLTIMOS 10 ANOS  
MAX: 120,29€ MIN: 30,99€

A sua Vida vale Ouro

**Valores**  
especialistas em ORO

Dânia Neto  
Atriz

808 256 737 valores.pt

investidor privado

Há quanto tempo tem a mesma conta? Veja a oferta da banca

23.02.2026

Veja mais [aqui](#).

**investidor privado** **Gurus do investimento preferem as tecnológicas**

WARREN BUFFETT   CATHIE WOOD   GEORGE SOROS   TERRY SMITH   RAY DALIO   STANLEY DRUCKENMILLER   BILL ACKMAN   CARL ICAHN

# negócios

negocios.pt

Segunda-feira, 23 de fevereiro de 2026 - Diário - Ano LVIII - N.º 1480 - 4.100  
Diretor: **Blanca Ramos** - Diretor adjunto: **Cláudia Filipe**

**ANTÓNIO MOITA**  
A fragilidade estrutural do Estado é evidente  
p. 23

**ALDINO S. CAMPOS**  
É urgente adaptar o país à nova realidade climática  
p. 27

CONVERSA CAPITAL PEDRO PIMPÃO

## “Há prejuízos das tempestades que são irreversíveis”

Presidente da Associação Nacional de Municípios diz que privados vão precisar de apoio para fazerem a limpeza das terras.

p. 4 e 5

PMI de Referência

Novas Edições Disponível

**Economia**  
Bruxelas pede “total clareza” aos EUA sobre as tarifas

UE diz que “um acordo é um acordo” e espera que seja cumprido

p. 2 e EDITORIAL

**IRS**  
Saiba os passos que tem de dar para preparar a entrega da declaração

p. 16 e 17

## Fidelidade avaliada em 4,9 mil milhões para entrar em bolsa

Oferta pública inicial da seguradora detida pela chinesa Fosun deverá acontecer no próximo ano.

p. 10 e 11

**Empresas**  
Maior travão à competitividade é o mercado de trabalho

p. 12

**25%/ano**

**Valores**  
especializado em SAÚDE

com SAÚDE valores.pt

19.02.2026

Veja mais [aqui.](#)

# negócios

negocios.pt

Quinta-feira, 19 de fevereiro de 2026 | Diário | Ano XVIII | N.º 5678 | € 3.00  
Diretora **Diana Ramos** | Diretor adjunto **Celso Filipe**

**CATARINA MILAGRE**  
Onde estava a água antes  
de lá construirmos?  
P. 30



**NOURIEL ROUBINI**  
O apocalipse cripto  
que está a caminho  
P. 31



## Bruxelas quer saber até abril impacto das tempestades

• Regras europeias permitem excluir despesas excecionais da avaliação orçamental • Cheias só põem dívida em risco se efeitos se prolongarem • Mau tempo trava obras rodoviárias financiadas pelo PRR

P. 4 a 9

**IVA a 6%**  
**Promotores aplaudem, mas alcance pode ser limitado**

Alívio do imposto na construção faz parte do pacote para a habitação.

Miguel Baltazar

P. 12

**Governo, patrões e UGT longe de acordo pedido por Seguro**

P. 10 e 11

**Chips da Nvidia já trabalham dados da Microsoft em Sines**

P. 16 e 17

Publicidade

PME de Referência®

2025 Scoring TOP 10  
2025 Scoring TOP 10

Melhores PME do Setor  
Melhores PME da Região

Nova Edição Disponível

**Euro**  
**Lagarde sai de cena mais cedo para reduzir ameaças**

Mercados já fazem apostas sobre o que fará sucessor no BCE.

P. 20 e 21

**Indústria**  
**Martifer vai distribuir metade dos lucros futuros**

P. 18

12.02.2026

Veja mais [aqui.](#)

# negócios

negocios.pt

Quinta-feira, 12 de fevereiro de 2026 | Diário | Ano XVIII | N.º 5674 | € 3.00  
Diretora **Diana Ramos** | Diretor adjunto **Celso Filipe**

**JOÃO NEVES**  
Precisamos urgentemente  
de novas políticas públicas  
P. 28



**JOSEPH E. STIGLITZ**  
Taxar a riqueza extrema para  
que a democracia prevaleça  
P. 31



## Arrependimento no crédito chega ao pequeno consumo

Empréstimos até 200 euros vão poder ser cancelados em 14 dias. Alterações europeias terão de entrar em vigor em novembro. Objetivo é reforçar a proteção dos consumidores. P. 10 e 11

## Empresas pedem “ajuda” direta em vez de garantias

- Estrutura de Missão admite “novidades”
- Há quem alerte para elevados gastos com geradores
- Calamidades podem penalizar o PIB em 0,2%
- Tempestades aceleram fundo de catástrofes parado há um ano nas Finanças

Paulo Novais/EPA-Lusa



Marcelo Rebelo de Sousa, Ana Abrunhosa, Luís Montenegro e Maria da Graça Carvalho foram avaliar “in loco” as inundações no Mondego.

P. 4 a 9



**Namíbia**  
Parceira da Galp  
aponta fazer  
a exploração  
após 2030  
P. 16 e 17

**Preços**  
Leguminosas,  
ovos e peixe  
ainda sobem  
a dois dígitos  
P. 12

**Bolsa**  
Recordes lá  
fora e robustez  
levam PSI aos  
9.000 pontos  
P. 14 e 15

29.01.2026

Veja mais [aqui.](#)

# negócios

negocios.pt

Quinta-feira, 29 de janeiro de 2026 | Diário | Ano XVIII | N.º 5664 | € 3.00  
Diretora **Diana Ramos** | Diretor adjunto **Celso Filipe**

**PAULO CARMONA**  
A Europa já não manda e corre o risco de ser mandada  
OPINIÃO 29



**KATHARINA PISTOR**  
Já é tempo de acabar com o Fórum Económico Mundial  
OPINIÃO 31



## Metade dos CEO da construção “chumba” políticas de habitação

Barómetro da Fundação Mestre Casais revela que o setor perdeu confiança na economia em 2025 e atribui o crescimento que regista à pressão do mercado privado.

ATUALIDADE 8 e 9



• Hídrica e eólica em níveis excepcionais, com sucessão de tempestades, leva mercado grossista a valores históricos.

• Depressão Kristin deixa rasto de destruição no país e faz cinco mortos. Seguradoras avaliam prejuízos no terreno.

• Montenegro admite apoios para mitigar estragos. Mais de um milhão ficou sem energia e 300 mil sem telecomunicações.

PRIMEIRA LINHA 4 a 7

Baixas longas só penalizam quem ganha salário menor

ATUALIDADE 16 e 17

Sword Health aponta aos EUA e Europa para mais aquisições

ATUALIDADE 20

Ryanair admite voltar aos Açores em 2027 se taxas forem reduzidas

ATUALIDADE 18 e 19

rede expressos



Obrigado

Reconhecida Marca Recomendada - Portal da Queixa 2026  
Queremos fazer melhor todos os dias e elevar a experiência do transporte rodoviário em Portugal.

Publicidade



**Política monetária**  
De pedra e cal, Fed arranca ano sem mexer nos juros

HOME PAGE 2

idealista  
A app imobiliária líder em Portugal

Publicidade

Publicidade

26.01.2026

Veja mais [aqui.](#)

# negócios

negocios.pt

Segunda-feira, 26 de janeiro de 2026 | Diário | Ano XVIII | N.º 5661 | € 3.00  
Diretora **Diana Ramos** | Diretor adjunto **Celso Filipe**

**ANTÓNIO MOITA**  
O voto é livre e pessoal.  
Não carece de validação  
OPINIÃO 25



**ANNE KRUEGER**  
Serão estes os últimos dias  
de independência da Fed?  
OPINIÃO 26



**investidor privado**  
**Taxa fixa, variável ou mista, o que escolher para comprar casa?**

PME de Referência®



Nova Edição Disponível

CONVERSA CAPITAL CRISTINA SIZA VIEIRA

## “É do interesse da Iberia a TAP tornar-se secundária”

Vice-presidente da Associação de Hotelaria de Portugal diz que a relação de Trump com a Europa pode afetar o pêndulo do turismo.

PRIMEIRA LINHA 4 a 8



Sérgio Lemos

**Trabalho**  
**Emprego qualificado resiste, mas salários já travam a fundo**

Setores do comércio e turismo estão agora a contratar menos.

ECONOMIA 12 e 13

**Bolsa**  
**Entre a SpaceX e a OpenAI. Vem aí o maior IPO de sempre**

MERCADOS 18 e 19

**Transportes**  
**Grupo Paulo Duarte compra 15 “gigaliners” e elogia Governo**

HOME PAGE 2

## IMI aumenta em quatro municípios e desce em 34

Dois terços das câmaras vão aplicar a taxa mínima este ano, mais cinco do que em 2025. Saiba o que vai acontecer na sua autarquia.

ECONOMIA 10 e 11

Publicidade



**25%/ano**  
Rentabilidade Média anual dos últimos 10 anos

VALOR DO OURO NOS ÚLTIMOS 10 ANOS  
MAX: 120,26€ | MIN: 30,98€

A sua Vida vale Ouro

**Valores**  
especialistas em OURO

808 256 737 valores.pt

19.01.2026

Veja mais [aqui.](#)

# negócios

negocios.pt

Segunda-feira, 19 de janeiro de 2026 | Diário | Ano XVIII | N.º 5656 | € 3.00  
Diretora **Diana Ramos** | Diretor adjunto **Celso Filipe**

A janela para conhecer quem foi viver lá para fora



Hoje nas bancas **20€**



O moderado

Publicidade

PME de Referência®

Nova Edição Disponível

## À segunda volta

**António José Seguro** ou **André Ventura**, um deles será o novo Presidente | **Marques Mendes** sofre pesada derrota | **Montenegro** evita colagem e não dará indicação de voto

PRIMEIRA LINHA 2 a 13



O extremo

Publicidade

investidor privado

**Ouro, ações ou bitcoin. Onde investir em 2026?**

**Fórum Mundial**  
Com receio da geopolítica, Davos vai procurar o diálogo

Do Governo à gestão e investigação. Conheça os portugueses que irão estar entre a elite global.

ATUALIDADE 14 e 15

Publicidade

**25%/ano**  
Rentabilidade Média anual dos últimos 10 anos

\*Não garante rentabilidades futuras

VALOR DO OURO NOS ÚLTIMOS 10 ANOS  
MAX: 120,25€ - MIN: 39,29€

VALOR EM EUROS POR GRAMA

A sua Vida vale Ouro

**Valores**  
especialistas em OURO

Dania Neto Almeida

808 256 737 valores.pt

15.01.2026

Veja mais [aqui.](#)

# negócios

negocios.pt

Quinta-feira, 15 de janeiro de 2026 | Diário | Ano XVIII | N.º 5654 | € 3.00  
Diretora **Diana Ramos** | Diretor adjunto **Celso Filipe**

**LUÍS TODO BOM**  
Fascínios desviam a atenção  
dos problemas reais  
OPINIÃO 25



**PEDRO BRINCA**  
Décadas de “soft-power”  
dos EUA... no lixo  
OPINIÃO 27



## Ventura lidera, mas indecisos ameaçam baralhar as contas

Quase 20% ainda não sabem se vão votar e em quem nestas presidenciais | **Sondagem** coloca Marques Mendes, que tem apoio da AD, à frente de Cotrim | **Gouveia e Melo** está atrás de Seguro



**ANDRÉ VENTURA**

**18,6%**



**MARQUES MENDES**

**15,3%**



**COTRIM DE FIGUEIREDO**

**14,3%**



**ANTÓNIO JOSÉ SEGURO**

**12,5%**



**GOUVEIA E MELO**

**12,3%**



**INDECISOS**

**19,6%**

ECONOMIA 10 e 11

**JOÃO BENTO CEO DOS CTT**

### CTT preparam entrada “numa nova geografia até 2028”

De saída dos Correios, o gestor deixa pistas para o futuro, do serviço postal ao banco, passando pela vida pessoal.

PRIMEIRA LINHA 4 a 9

Publicidade

PME de Referência®

Nova Edição Disponível

**Habitação**  
Governo vai dar mais dinheiro para a garantia pública no crédito jovem

EMPRESAS 18 e 19

**Advogados**  
Investimentos vão subir com lista negra de “offshores” a ficar mais curta

LEX 14 e 15

12.01.2026

Veja mais [aqui.](#)

# negócios

negocios.pt

Segunda-feira, 12 de janeiro de 2026 | Diário | Ano XVIII | N.º 5651 | € 3.00  
Diretora **Diana Ramos** | Diretor adjunto **Celso Filipe**

**ANA CASACA**  
A diversidade europeia  
não é o problema  
OPINIÃO 26



**DANI RODRIK**  
O consenso pós-neoliberal  
está aqui  
OPINIÃO 27



## BES Banco de Portugal ganha processo contra grandes fundos

Tribunal dá razão ao supervisor contra obrigacionistas seniores, incluindo Pimco e Blackrock. Em causa está passagem de 2.000 milhões de dívida do Novo Banco para o banco mau.

EMPRESAS 14 e 15

CONVERSA CAPITAL **TIAGO OLIVEIRA**

**Lei laboral: “Governo está a contar com a IL e o Chega”**

Líder da CGTP afirma que acenar com salário mínimo de 1.600 euros “é mentir aos trabalhadores”.

PRIMEIRA LINHA 4 a 8

Sérgio Lemos

Publicidade

PME de Referência®

2025 scoring TOP 10<sup>®</sup> MELHORES PME DO SETOR

2025 scoring TOP 10<sup>®</sup> MELHORES PME DA REGIÃO

Nova Edição Disponível

**Santa Casa**  
Misericórdia de Lisboa põe 12 imóveis em hasta pública

HOME PAGE 2

Publicidade

investidor privado

**Impostos: o que podem esperar empresas e famílias do acerto de contas com o Fisco**

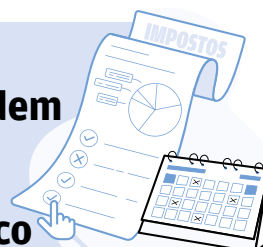

**Automóveis vão passar a ter desconto no IUC no primeiro ano de matrícula**

ECONOMIA 10 e 11

**“Commodities” tornaram-se favoritas no ano dos ETF**

MERCADOS 18 e 19

Publicidade

**25%/ano**  
Rentabilidade Média anual dos últimos 10 anos

VALOR DO OURO NOS ÚLTIMOS 10 ANOS  
MÁX: 120,25€ MÍN: 39,38€

VALOR EM EUROS POR GRAMA

A sua Vida vale Ouro

**Valores**  
especialistas em OURO

Diana Neto  
Alta

808 256 737 valores.pt

idealista

A app imobiliária líder em Portugal

26.12.2025

Veja mais [aqui.](#)

FIM DE SEMANA

# negócios

negocios.pt

Sexta-feira, 26 de dezembro de 2025 | Diário | Ano XVIII | N.º 5642 | € 3.30  
Diretora **Diana Ramos** | Diretor adjunto **Celso Filipe**

**CRISTINA CASALINHO**  
A incerteza política  
permanece indomável  
OPINIÃO 22



**LUÍS MIGUEL HENRIQUE**  
Há espaço para um otimismo  
prudente em 2026  
OPINIÃO 23



Publicidade

## TUDO O QUE VAI MEXER COM A SUA CARTEIRA EM 2026

Dos ordenados às pensões, das rendas à prestação da casa, dos impostos aos apoios às empresas, da luz às comunicações e dos transportes aos combustíveis. Saiba com o que deve contar no próximo ano.

PRIMEIRA LINHA 4 a 10

NOVA EDIÇÃO  
2025



**Política**

Montenegro não vê eleições até ao final do mandato

ÚLTIMA

**Bolsas**

Adágios só acertam no pontapé de saída do ano

ATUALIDADE 14 e 15

Publicidade

Weekend  
negócios



Marilene Alves

## Multinacionais têm menor peso nas exportações em cinco anos

ATUALIDADE 12 e 13

Publicidade



**SOLVERDE.PT**  
SÃO MUITOS ANOS

18+ JOGA POR DIVERSÃO, COM MODERAÇÃO.



OS **CRASH GAMES** ESPERAM POR TI



idealista

A app imobiliária líder em Portugal

10.12.2025

Veja mais [aqui.](#)

# negócios

negocios.pt

Quarta-feira, 10 de dezembro de 2025 | Diário | Ano XVIII | N.º 5632 | € 2.80  
Diretora **Diana Ramos** | Diretor adjunto **Celso Filipe**

ESTADOS UNIDOS  
Fed despede-se de 2025  
com novo corte dos juros  
MERCADOS 24 e 25



## Rendas de curta duração só vão pagar IRS de 10%

Contratos de habitação não permanente, por motivos profissionais, de educação e formação ou turísticos, terão uma redução fiscal. Medida abrange todos os arrendamentos.

ECONOMIA 10 e 11

**Infraestruturas recuam no palácio entregue pela Economia à CIP**

EMPRESAS 16 e 17

NOVA EDIÇÃO 2025

50€-500€05 • DESIGNAÇÃO DA EMPRESA  
2025  
scoring TOP 5%  
MELHORES PME PORTUGAL  
scoring.pt

### As nove alterações à lei laboral que a greve geral quer travar

- Um guia para empresas e trabalhadores
- Salário mínimo nos 1.600 euros? Só em 2037

PRIMEIRA LINHA 4 a 9

GREVE GERAL 11.11

**PHILIPPE AGHION**  
“A Europa precisa de atualizar a sua doutrina económica”

Nobel da Economia defende que o atual modelo tornou a UE num ano orçamental.

OPINIÃO 31

**idealista**

A app imobiliária líder em Portugal

02.12.2025

Veja mais [aqui.](#)

# negócios

negocios.pt

Terça-feira, 2 de dezembro de 2025 | Diário | Ano XVIII | N.º 5627 | € 2,80  
Diretora **Diana Ramos** | Diretor adjunto **Celso Filipe**

**INÊS PALMA RAMALHO**  
Reforma dos pagamentos  
está longe de ser pacífica  
OPINIÃO 28



**ÁLVARO NASCIMENTO**  
As tendências regulatórias  
aprofundam a rivalidade  
OPINIÃO 31



**CONVERSA CAPITAL RICARDO PENARRÓIAS**  
**Privatização da TAP**  
“à medida” do comprador  
“gera preocupação”  
PRIMEIRA LINHA 4 a 8



NOVA EDIÇÃO  
2025



DESIGNAÇÃO DA EMPRESA  
2025  
scoring  
TOP 5%  
MELHORES PME  
PORTUGAL  
scoring.pt

**[1954-2025]**  
**António Mota,**  
**um líder que não**  
**gostava de perder**



O empresário que tornou a Mota-Engil numa companhia global e diversificada morreu domingo aos 71 anos e foi ontem a enterrar em Amarante, cidade que o viu nascer.

EMPRESAS 16 e 17

**Financiamento**  
Um quinto dos empréstimos do PRR dá folga orçamental  
ECONOMIA 10 e 11

**TAP**  
Companhia trava reservas para o dia da greve geral  
EMPRESAS 18

## SNS está perto de fechar ano com um novo défice recorde

As contas da saúde pública continuam a afundar. O saldo negativo já supera 1,2 mil milhões e choca de frente com os planos do Governo para cortar no setor em 2026. ECONOMIA 12 e EDITORIAL

**RADAR ÁFRICA**



**Golpe de Estado na Guiné-Bissau vai reforçar autocracia**  
ECONOMIA 14

**Pai Natal tropeçou na instabilidade das bolsas em novembro, mas acelera para “rally”**  
MERCADOS 24 e 25

**idealista**  
A app imobiliária líder em Portugal

26.11.2025

Veja mais [aqui.](#)

# negócios

negocios.pt

Quarta-feira, 26 de novembro de 2025 | Diário | Ano XVIII | N.º 5624 | € 2.80  
Diretora **Diana Ramos** | Diretor adjunto **Celso Filipe**

**INÊS ALEXANDRE**  
O mundo não falha em negociar; falha em cumprir  
OPINIÃO 28



**ISABEL STILWELL**  
Trair a Ucrânia é trair Navalny e os russos  
OPINIÃO 30



João Cortesão

## Certificados vão entrar na lista de bens dos herdeiros

Pedro Cabeços, na sua primeira entrevista como presidente do IGCP, diz que a dívida nacional representa uma “incrível oportunidade de investimento”.

PRIMEIRA LINHA 4 a 7



Fábio Frustaci/EPA

## Carlos Tavares promete abrir “novo capítulo” na Azores Airlines

Gestor integra o consórcio Atlantic Connect Group, o qual ofereceu 17 milhões de euros por 85% do capital da companhia aérea.

EMPRESAS 14 e 15



Portugal fura regras da despesa já este ano

ECONOMIA 8 e 9

OPA da Bondalti sobre Ercros passa em Madrid

EMPRESAS 18

NOVA EDIÇÃO 2025



SUSTENTABILIDADE 20|30

MARIA JOÃO TOSCANO  
ASSOCIAÇÃO DIGNITUDE

“O Estado promove parcerias, mas não as faz”

SUSTENTABILIDADE 20 a 23

**Reino Unido**  
Obrigações e libra vivem dias agitados à espera do OE

MERCADOS 24 e 25

Publicidade

idealista

A app imobiliária líder em Portugal

18.11.2025

Veja mais [aqui.](#)

# negócios

negocios.pt

Terça-feira, 18 de novembro de 2025 | Diário | Ano XVIII | N.º 5618 | € 2.80  
Diretora **Diana Ramos** | Diretor adjunto **Celso Filipe**

**FILIPE SANTOS**  
A economia é muito mais  
do que turismo e imigração  
OPINIÃO 30



**MARIANA MAZZUCATO**  
A chave para desbloquear  
o progresso climático  
OPINIÃO 31



## Cai travão à recusa dos pais a trabalhar ao fim de semana

Governo recua na lei laboral e desiste da regra que propunha em julho relativa ao horário flexível. Introduce jornada contínua no privado, mas apenas como um direito para os pais.

ECONOMIA 8 e 9

Publicidade

### Burocracia ambiental atrasa investimentos de 1,3 mil milhões

Estudo da AIP revela que 44% dos projetos aguardam decisão há mais de dois anos. Responsabilidade pelos atrasos é apontada à APA por 76% das empresas inquiridas.

EMPRESAS 14 e 15



Luís Guerreiro

NOVA EDIÇÃO  
2025



### Impostos Elétricas perdem no Supremo. IMI é para pagar

ECONOMIA 10

Publicidade



**RADAR ÁFRICA**

### Tribunal Supremo retira três crimes no caso contra Isabel dos Santos

ECONOMIA 12

### Bruxelas já dá como perdido excedente das contas públicas pelo menos até 2027

PS e Chega querem trazer de volta o IVA Zero.  
PRIMEIRA LINHA 4 a 7

### Fundos veem demasiada “pressão” para investirem no residencial nacional

MERCADOS 22 e 23

### Fim das portagens nas Scut com custo abaixo do previsto

HOME PAGE 2

Electric Summit  
**ENERGY FOR LIFE**  
galp SIEMENS  
REGIÕES: LISBOA, PORTO, COVILHÃ, BEJA, VISEU  
20 DE NOVEMBRO 2025 - 9H00  
CCB - Centro Cultural de Belém  
Sala Almada Negreiros  
Saiba mais sobre esta iniciativa através do QR Code ou em [electricsummit.negocios.pt](https://electricsummit.negocios.pt)  
KNOWLEDGE PARTNER EY

11.11.2025

Veja mais [aqui.](#)

# negócios

negocios.pt

Terça-feira, 11 de novembro de 2025 | Diário | Ano XVIII | N.º 5613 | € 2,80  
Diretora **Diana Ramos** | Diretor adjunto **Celso Filipe**

**JOSÉ BENTO DA SILVA**  
O avanço dos burocratas e da burocracia nas universidades  
OPINIÃO 25



**NOURIEL ROUBINI**  
Dinheiro permanecerá sob a alçada do Estado  
OPINIÃO 27



**EXCLUSIVO**

## Microsoft vai investir 10 mil milhões em Sines

Brad Smith, presidente da tecnológica norte-americana, fez a revelação em entrevista ao Negócios. Verba “é maior” do que a aplicada “em todos os centros de dados que já fizemos em Espanha”, diz gestor, que hoje intervém na Web Summit.

PRIMEIRA LINHA 6 a 9



NOVA EDIÇÃO 2025



508 403 395 • DESIGNAÇÃO DA EMPRESA  
2025  
scoring  
TOP 5%  
MELHORES PME PORTUGAL  
scoring.pt

**RADAR ÁFRICA**

## A bênção de Angola que se transformou em maldição

ECONOMIA 13, EDITORIAL



### CRÉDITO À HABITAÇÃO

## PS e Chega querem aliviar taxa na amortização antecipada

Socialistas voltam a propor o fim das comissões neste Orçamento. Já o partido liderado por André Ventura pretende a fixação de um valor de 0,5% tanto para o juro variável como para o fixo. ECONOMIA 10 e 11

Regulador avança com processo de contraordenação à Rede Expressos

EMPRESAS 14 e 15

Portugal passa de excedente a déficit com EUA após acordo

ECONOMIA 12

Fim à vista do “shutdown” arrisca esconder perigo da dívida

MERCADOS 18 e 19

idealista

A app imobiliária líder em Portugal

04.11.2025

Veja mais [aqui.](#)

# negócios

negocios.pt

Terça-feira, 4 de novembro de 2025 | Diário | Ano XVIII | N.º 5608 | € 2.80  
Diretora **Diana Ramos** | Diretor adjunto **Celso Filipe**

**RADAR ÁFRICA**  
Corredor do Lobito volta  
à agenda da União Europeia

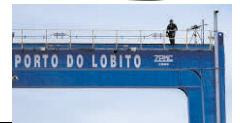

ECONOMIA 12

## Governo vai atingir excedente à custa dos empréstimos do PRR

Saldo já considera “folga” criada pelo corte nos empréstimos do PRR previsto na reprogramação. Governo vai financiar projetos retirados com novos empréstimos a “taxas semelhantes”. ECONOMIA 8 e 9

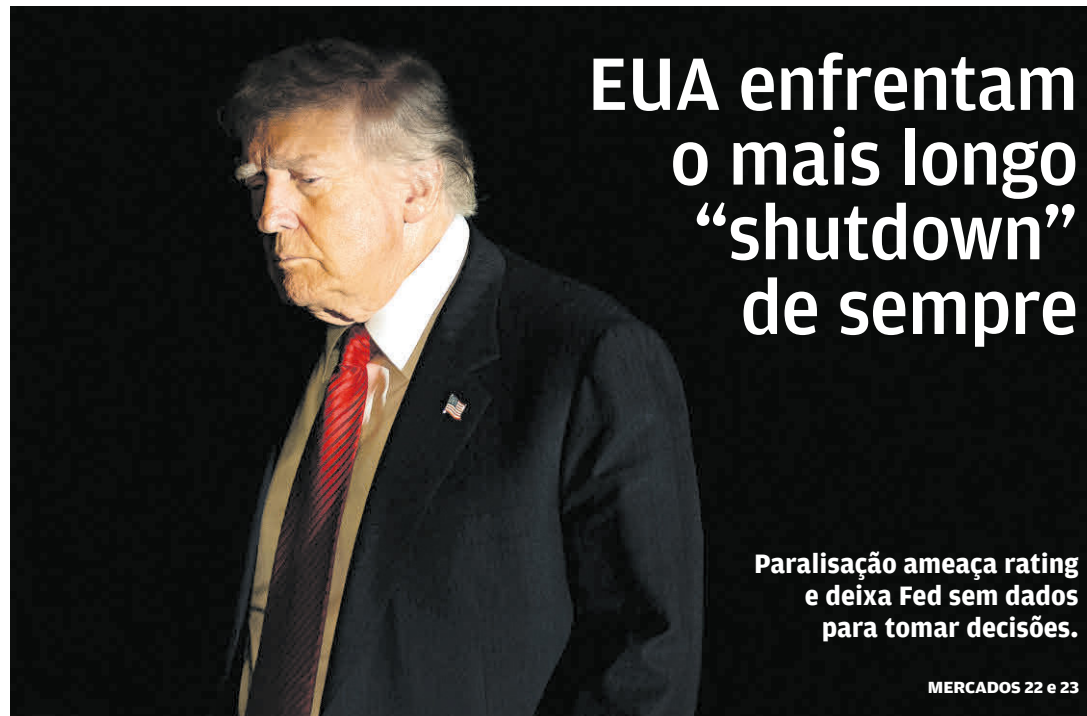

EUA enfrentam o mais longo “shutdown” de sempre

Paralisação ameaça rating e deixa Fed sem dados para tomar decisões.

MERCADOS 22 e 23

Impostos sobre a habitação valem 80% da receita das autarquias

ECONOMIA 10



Italianos da MFE vão entrar com até 30 milhões e ficam com 33% da Impresa

HOME PAGE 2

Acordo para pagar à banca dá ganho de 35 milhões com imóveis à Teixeira Duarte

ÚLTIMA



**Emprego**  
Tecnológicas sacrificam mão humana para investir em IA

PRIMEIRA LINHA 4 a 6

As grandes oportunidades não aparecem em anúncios. Circulam em círculos restritos.

A Impunent Capital apresenta o IC Private Club:

um clube privado de investidores, exclusivo e só por convite.

Património. Confiança. Exclusividade.

SOLICITE O SEU CONVITE EM [IMPUNENT.COM](http://IMPUNENT.COM)

28.10.2025

Veja mais [aqui.](#)

# negócios

negocios.pt

Terça-feira, 28 de outubro de 2025 | Diário | Ano XVIII | N.º 5603 | € 2.80  
Diretora **Diana Ramos** | Diretor adjunto **Celso Filipe**

**JOÃO PINTO**  
OE2026: contas certas, mas  
falta de ambição económica  
OPINIÃO 30



**ALDINO S. DE CAMPOS**  
A reparação e a construção  
naval como pilar estratégico  
OPINIÃO 29



## Política ganha batalha das fusões na banca

**Bruxelas** quer concentrações, mas os Estados-membros resistem | **Quatro países**, quatro casos de influência governamental | **Grandes bancos sim**, não no meu país

PRIMEIRA LINHA 4 a 7

**Luís Simões**  
“não está à venda” e tem pouca vontade de comprar

Grupo prevê ultrapassar os 300 milhões de euros em volume de negócios. Espanha pesa 60%.

EMPRESAS 14 e 15



Sérgio Lemos

### RADAR ÁFRICA

**N'Gunu Tiny** admite ser solução para a crise no Príncipe

ECONOMIA 12



## Burger King ainda alimenta discórdia dentro da Ibersol

Venda do “franchise” foi feita 2022, mas o encaixe não foi usado. Pequenos acionistas querem recebê-lo na forma de dividendos.

MERCADOS 24 e 25

Com “margem mesmo curta”, Governo tenta tirar espaço à oposição no Orçamento

ECONOMIA 8 e 9, EDITORIAL

NOVA EDIÇÃO 2025



**Fundos comunitários**  
Bazuca europeia fez pouco pelas empresas, diz relatório do TCE

ECONOMIA 10

**Energia**  
Bacalhau vai contribuir para lucros da Galp a partir de 2027

EMPRESAS 16

As grandes oportunidades não aparecem em anúncios. Circulam em círculos restritos. A Impunent Capital apresenta o **IC Private Club**: um clube privado de investidores, exclusivo e só por convite. Património. Confiança. Exclusividade. SOLICITE O SEU CONVITE EM [IMPUNENT.COM](https://impunent.com)

21.10.2025

Veja mais [aqui.](#)

# negócios

negocios.pt

Terça-feira, 21 de outubro de 2025 | Diário | Ano XVIII | N.º 5598 | € 2.80  
Diretora **Diana Ramos** | Diretor adjunto **Celso Filipe**

**JOSÉ BENTO DA SILVA**  
Por muito que trabalhemos  
e ganhemos, nunca chega  
OPINIÃO 31



**ANTÓNIO COIMBRA**  
Imprevisibilidade, a pior  
inimiga do investimento  
OPINIÃO 29



## ANA vê terrenos da Portela a financiar novo aeroporto

Concessionária diz que debate é válido e abre “oportunidade de limitar custo global do projeto”. Sugestão foi deixada por “stakeholders” nas consultas relativas a Alcochete.

EMPRESAS 14 e 15

Publicidade

João Cortesão



**PEDRO MACHADO** MEMBRO  
DO CONSELHO DE SUPERVISÃO DO BCE

### Venda do Novo Banco ao BPCE foi “rentável” e “virtuosa”

Supervisão será mais ágil, diz o português que vigia a banca a partir de Frankfurt.

PRIMEIRA LINHA 4 a 7

NOVA EDIÇÃO  
2025



**Bolsa de Lisboa**  
400 milhões do PSI estão nas mãos de “short sellers”

HOME PAGE 2

Publicidade

**RADAR ÁFRICA**

Nandó caminha em direção à presidência de Angola

ECONOMIA 13

### Carris: relatório aponta falhas graves no elevador da Glória

Investigadores admitem que manutenções registadas não tenham sido realizadas. Cabos eram desconformes. Empresa já demitiu um diretor.

ÚLTIMA

### Mais-valias usadas no IMT de uma nova casa não têm isenção de IRS

ECONOMIA 10

As grandes oportunidades não aparecem em anúncios.

Circulam em círculos restritos.

A Impunent Capital apresenta o IC Private Club:

um clube privado de investidores, exclusivo e só por convite.

Património. Confiança. Exclusividade.

SOLICITE O SEU CONVITE EM  
IMPUNENT.COM

14.10.2025

Veja mais [aqui.](#)

# negócios

negocios.pt

Terça-feira, 14 de outubro de 2025 | Diário | Ano XVIII | N.º 5593 | € 2,80  
Diretora **Diana Ramos** | Diretor adjunto **Celso Filipe**

**JOSÉ SÁ REIS**  
A IAG, os direitos de autor  
e a “justiça relativa”  
OPINIÃO 28



**JOANA GAROUPA**  
Quem lidera não perde  
o direito de amar  
OPINIÃO 30



## Novas pensões antecipadas subiram 19% no ano passado

Aumento ocorreu no período em que, apesar das novas estimativas sobre a esperança de vida, o anterior executivo decidiu travar a idade da reforma.

ECONOMIA 10 e 11

## Sarmento apostado em congelar número de funcionários públicos

PRIMEIRA LINHA II 6 a 8



Como o acordo “histórico” em Gaza mexe com os mercados

HOME PAGE 2

Evan Vuocoli/AP

**ANTÓNIO COMPRIDO**  
SECRETÁRIO-GERAL DA EPCOL  
Governo faz “mistério” com receita do fim do bónus no ISP

EMPRESAS 14 e 15

Maioria das grandes câmaras corre perigo de bloqueio

PRIMEIRA LINHA I 4 e 5, EDITORIAL

Sobe e desce das bolsas puxa pelo lucro de gigantes da banca

MERCADOS 24 e 25



O seu próximo passo pode ser mais rentável do que imagina

Informe-se no Banco BAI Europa, S.A. em [bancobaieuropa.pt](#)  
Instituição de Crédito registada no Banco de Portugal com o N.º 8.

Publicidade

NOVA EDIÇÃO 2025

505 505 505 • DESIGNAÇÃO DA EMPRESA

2025

scoring TOP 5%<sup>®</sup>

MELHORES PME PORTUGAL

scoring.pt

Publicidade

RADAR ÁFRICA

Turbinas da Aenergy voltam a ensombrar Angola

ECONOMIA 13

Publicidade

edp

37%

de desconto na eletricidade para empresas

Adesões até 31 de outubro

Sujeito às condições da oferta. Consulte em [edp.pt/empresas](#)

07.10.2025

Veja mais [aqui.](#)

# negócios

negocios.pt

Terça-feira, 7 de outubro de 2025 | Diário | Ano XVIII | N.º 5588 | € 2,80  
Diretora **Diana Ramos** | Diretor adjunto **Celso Filipe**

**INÊS PALMA RAMALHO**  
A simplificação não  
desprotege o investidor?  
OPINIÃO 28



**KENNETH ROGOFF**  
O fracasso do populismo  
antiausteridade  
OPINIÃO 31



## Álvaro arranca mandato com previsões que não preparou

Novo governador do Banco de Portugal já se reuniu com o conselho de administração.

ECONOMIA 10 e 11, EDITORIAL



Marilene Alves

SÉRIE 5 DIAS ORÇAMENTO DO ESTADO 2026

## Empresas pedem IRC mais justo, incentivos e menos IRS

**10 medidas** defendidas pelos patrões | **Linhas vermelhas** que não querem ver ultrapassadas | **Salários** mais altos dependem do aumento da produtividade

PRIMEIRA LINHA 4 a 8

### RADAR ÁFRICA

Investidores  
espreitam  
adeus do BPI  
ao BFA

ECONOMIA 13



## Incerteza política em França dá sova às ações e à dívida

MERCADOS 24 e 25

### Transportes

Operadores pedem novas métricas nos contratos de serviço público

EMPRESAS 14 e 15

### Base de dados

Registo central do beneficiário efetivo deixa de ser de acesso direto

ECONOMIA 12

NOVA EDIÇÃO  
2025



Publicidade

14 DEZEMBRO  
LISBOA

PRACA DUQUE DE SALDANHA

SAO SILVESTRE 2025

LISBOA Record



**INSCREVE-TE**  
NA CORRIDA DO ANO

REVERTE 1€ PARA  
SOCIEDADE PORTUGUESA  
DE ESCLEROSE MÚLTIPLA

SABE MAIS EM  
[saosilvestreelcorteingles.record.pt](http://saosilvestreelcorteingles.record.pt)

Publicidade

24.09.2025

Veja mais [aqui.](#)

# negócios

negocios.pt

Quarta-feira, 24 de setembro de 2025 | Diário | Ano XVIII | N.º 5579 | € 2,80  
Diretora **Diana Ramos** | Diretor adjunto **Celso Filipe**

**M. DE FÁTIMA CARIOCA**  
Desenvolvimento: uma  
questão de liderança  
OPINIÃO 31



**F. VILELA DOS SANTOS**  
O elevador, a Glória e a cultura  
de risco que não temos  
OPINIÃO 29



**Crescimento**  
**Revisão do PIB mantém meta das Finanças sob pressão**



Para se atingir o objetivo de 2% no final do ano, fixado por Joaquim Miranda Sarmento, a economia terá de crescer 0,9% por trimestre.

**ECONOMIA 10 e 11**

Publicidade

## Governo valoriza comprador que queira controlar a TAP no futuro

**Crítério** faz parte do caderno de encargos | **Propostas** terão de ser entregues até 22 de novembro | **Air France-KLM** garante que avança com manifestação de interesse **PRIMEIRA LINHA 6 a 9, EDITORIAL**

## Contribuintes pagam mais de metade dos novos comboios da CP

**EMPRESAS 14 e 15**

## Patrões pedem uma redução fiscal para pequenas empresas

**ECONOMIA 12 e 13**

Tesouro já emitiu mais dívida do que previa para o ano todo

De recorde em recorde, ouro caminha para os 5.000 dólares

**HOME PAGE 4**

**MERCADOS 24 e 25**

NOVA EDIÇÃO 2025



505 505 505 • DESIGNAÇÃO DA EMPRESA  
**2025**  
**scoring TOP 5%**  
MELHORES PME PORTUGAL  
scoring.pt

Publicidade

**SUSTENTABILIDADE 20|30**

**LUÍS LAGINHA DE SOUSA**  
PRESIDENTE DA CMVM

Europa foi “demasiado longe” nas regras do investimento verde

**SUSTENTABILIDADE 20 a 23**

Publicidade

**14 DEZEMBRO**  
LISBOA PRAÇA DUQUE DE SALDANHA  
**INSCREVE-TE**  
NA CORRIDA DO ANO

**CORREMOS JUNTOS**



**SÃO SILVESTRE 2025**  
LISBOA **Record**



18.09.2025

Veja mais [aqui.](#)

# negócios

negocios.pt

Quinta-feira, 18 de setembro de 2025 | Diário | Ano XVIII | N.º 5575 | € 2.80  
Diretora **Diana Ramos** | Diretor adjunto **Celso Filipe**

**LUÍS TODO BOM**  
O enigma dos ministros  
da Administração Interna  
OPINIÃO 28



**CATARINA MILAGRE**  
O desafio é resistir  
à tentação dos atalhos  
OPINIÃO 30



## Minoritário da Teixeira Duarte quer ter lugar na administração

A Dualis, sociedade detida a meias pelos empresários Eduardo Sardo e Gaspar Ferreira, já tem mais de 10% da construtora e reclama “maior aproximação” aos órgãos de gestão. EMPRESAS 16 e 17



**Álvaro garante independência e critica Centeno**

Novo governador do Banco de Portugal já pede contenção no Orçamento do Estado.

PRIMEIRA LINHA 4 a 7

NOVA EDIÇÃO 2025



2025  
scoring  
TOP 5%  
MELHORES PME PORTUGAL  
scoring.pt

**Dividendos**  
Accionistas da Ibersol forçam AG para exigir 41 milhões

ÚLTIMA

Publicidade

idealista

A app imobiliária líder em Portugal

## Empresas cripto arriscam perder licença para operar em Portugal

MERCADOS 24 e 25

Cortes de IRC favorecem investimento? Debate ainda está em aberto

ECONOMIA 8 e 9

Benfica integra a lista dos 50 clubes que mais gastaram no plantel

HOME PAGE 2

16.09.2025

Veja mais [aqui](#).

# negócios

negocios.pt

Terça-feira, 16 de setembro de 2025 | Diário | Ano XVIII | N.º 5573 | € 2.80  
Diretora **Diana Ramos** | Diretor adjunto **Celso Filipe**

**JOSÉ SÁ REIS**  
Ser aluno (e professor)  
num mundo competitivo  
OPINIÃO 24



**PAULO CARMONA**  
A repressão cultural,  
ódios e ressentimentos  
OPINIÃO 27



Pedro Brutt Pacheco

INVESTIGAÇÃO

## O mistério do megacentro de dados de Abrantes



Um investimento de 7 mil milhões de euros promete dar nova vida aos antigos terrenos da RPP Solar, junto à antiga Central do Pego.

Apesar da sua dimensão, pouco ou nada se sabe sobre o projeto cujo promotor é uma sociedade com 5 mil euros de capital social.

EMPRESAS 14 e 15

## Empresas nacionais resistem aos ventos da crise francesa

**França** recupera peso na economia portuguesa antes de novo abalo político | **Gauleses** empregam mais de 120 mil trabalhadores | **Investidores** esperam o pior da dívida do país

PRIMEIRA LINHA 4 a 7

NOVA EDIÇÃO  
2025



Publicidade

### RADAR ÁFRICA

Joel Leonardo simboliza um falhanço em Angola

ECONOMIA 12



## Ministro das Finanças trava redução da dívida e atira recuperação para 2026

ECONOMIA 8 e 9

Montenegro furou as regras dos ratings ao antecipar decisão da Fitch?

MERCADOS 22 e 23

Supremo Tribunal insiste em contagem corrida dos dias de luto

ECONOMIA 10

Publicidade

14 DEZEMBRO LISBOA PRACA DUQUE DE SALDANHA

El Corte Inglés

SAO SILVESTRE 2025

LISBOA Record

**CORREMOS JUNTOS**

**INSCREVE-TE**  
NA CORRIDA DO ANO

REVERTE 1€ PARA SOCIEDADE PORTUGUESA DE ESCLEROSE MÚLTIPLA

SABE MAIS EM  
[saosilvestreelcorteingles.record.pt](http://saosilvestreelcorteingles.record.pt)

12.09.2025

Veja mais [aqui.](#)

FIM DE SEMANA

# negócios

negocios.pt

Sexta-feira, 12 de setembro de 2025 | Diário | Ano XVIII | N.º 5571 | € 3.30  
Diretora **Diana Ramos** | Diretor adjunto **Celso Filipe**

MARIA LUÍSA MOREIRA

Lembrete: mitigar o risco de extinção pela IA

OPINIÃO 22



FERNANDO MEDINA

França: uma crise da dívida como destino político?

OPINIÃO 23



## Teixeira Duarte e novo acionista aliam-se na fábrica da Lufthansa

Esta é a primeira candidatura conjunta da TD com o grupo Ferreira. Nova unidade industrial do grupo alemão que está na corrida à privatização da TAP representa um investimento de 228 milhões de euros.

EMPRESAS 14 e 15

# OS MAIS PODEROSOS 2025  
PRIMEIRA LINHA 4 a 7



#01

Quer pôr a América numa nova "era dourada" e abriu guerra tarifária. A sua política económica e a hostilização da UE têm um significativo impacto em Portugal.

Frankfurter



Entrevista a Rutger Bregman

"Desconfio da filantropia da maioria dos ricos"

Weekend negócios

## Zona Euro vai mais longe este ano para abrandar logo a seguir

Após um início de ano marcado pela antecipação de compras dos EUA prévia a novas tarifas, BCE reviu em alta o crescimento das exportações.

ECONOMIA 10 e 11

Fitch deve subir rating de Portugal e baixar o francês

MERCADOS 18 e 19

Newrest força despedimentos na Cateringpor

HOME PAGE 2

NOVA EDIÇÃO 2025



Eleições autárquicas Raio-X às câmaras: onde vivem mais pessoas e onde se ganha mais?

ECONOMIA 12

KSB  
BOMBAS E VÁLVULAS

Qualidade Alemã com Fabrico em Portugal

Solutions. For Life.

Tel.: 210 112 300 | www.ksb.com/pt-pt.  
(custo chamada rede fixa nacional)

08.07.2025

Veja mais [aqui.](#)

# negócios

negocios.pt

Terça-feira, 8 de julho de 2025 | Diário | Ano XVIII | N.º 5524 | € 2,80  
Diretora **Diana Ramos** | Diretor adjunto **Celso Filipe**

**JORGE MARRÃO**  
O que une Joana Marques,  
Sócrates e Montenegro?  
OPINIÃO 27



**JOÃO PINTO**  
Repensar a liderança  
em tempos de disrupção  
OPINIÃO 26



## Pensões em Portugal são das que mais vão consumir receita

Até 2050, reformas exigirão quatro em dez euros de impostos | **Dados** são do relatório anual da UE | **Documento** alerta para stress financeiro **PRIMEIRA LINHA 4 a 6**



Negociação coletiva garante até seis semanas de férias

Marisa Cardoso

ECONOMIA 8 e 9

### Trump e UE mais próximos de um acordo nas tarifas



A dois dias do prazo, negociações aceleram. EUA anunciam taxas de 25% sobre Japão e Coreia do Sul.

HOME PAGE 2

### Governo avança já com um leilão de 300 MW de ligação à rede no Pego

EMPRESAS 14 e 15

### Novo negócio da bolsa quer chegar ao IGCP, BdP e banca

MERCADOS 20 e 21

TOP 5%  
Melhores PME  
de Portugal



RADAR ÁFRICA

### EUA vs China: a escolha que Angola não pode fazer

ECONOMIA 11

**Turismo**

### Tirsense dono da cadeia Moov com mais dois hotéis no Brasil

EMPRESAS 12 e 13

Publicidade

## idealista

A app imobiliária líder em Portugal

02.06.2025

Veja mais [aqui.](#)

# negócios

negocios.pt

Segunda-feira, 2 de junho de 2025 | Diário | Ano XVIII | N.º 5501 | € 2.80  
Diretora **Diana Ramos** | Diretor adjunto **Celso Filipe**

**ANTÓNIO MOITA**  
O tempo é de governar bem,  
de reformar com critério  
OPINIÃO 24



**HAROLD JAMES**  
Um acordo de Mar-a-Lago  
pode arruinar o dólar  
OPINIÃO 27



CONVERSA CAPITAL **MARIA LUÍS ALBUQUERQUE**

## “Incentivos fiscais [na poupança] são importantes”

Comissária Europeia defende debate  
sobre pensões. Bruxelas vai recomendar  
alterações com inscrição automática  
no chamado “Pilar 2”.

PRIMEIRA LINHA 4 a 9



Pedro Catarino

TOP 5%  
Melhores PME  
de Portugal



investidor  
privado

“Cash cows”  
são a nova  
fonte de  
ganhos  
chorudos  
na bolsa



Publicidade

## PRR de outros países dão dois mil milhões a Portugal

Maiores contributos chegam de Espanha, Alemanha e França.

ECONOMIA 10 e 11

Construção carimba  
primeiro visto da “via  
verde” para imigração

EMPRESAS 14 e 15

Tarifas de Trump deixam  
uma maçã podre no  
cesto das 7 magníficas

MERCADOS 18 e 19

idealista

A app  
imobiliária  
líder em  
Portugal

15.05.2025

Veja mais [aqui.](#)

# negócios

negocios.pt

Quinta-feira, 15 de maio de 2025 | Diário | Ano XVIII | N.º 5489 | € 2,80  
Diretora **Diana Ramos** | Diretor adjunto **Celso Filipe**

**RITA VILAS-BOAS**  
O mito da resiliência e a realidade dos sistemas  
OPINIÃO 24



**JORGE MARRÃO**  
Majorias do centro não regeneraram o sistema  
OPINIÃO 25



## Projetos de baterias arriscam perder 100 milhões do PRR

Entre cerca de 80 candidaturas a concurso, o Governo aprovou 41, que têm pouco mais de seis meses para instalar os equipamentos. Se falharem o prazo, ficam sem os apoios. EMPRESAS 17

SÉRIE 5 DIAS ELEIÇÕES LEGISLATIVAS

### Incerteza ainda não trava contas certas da AD e PS

Partidos pedem mais construção e repetem receita para a crise



PRIMEIRA LINHA 4 a 8

Yu Kangping/FeatureChina

TOP 5%  
Melhores PME  
de Portugal



**Tecnologia**  
Arquiconsult às compras na América e no Egito

EMPRESAS 18 e 19

**KATHLEEN BROOKS**  
DIRETORA DA XTB  
IPO do Novo Banco é uma “estratégia arriscada”  
MERCADOS 20 e 21



Novo acionista do Benfica já tem 5% da SAD e promete ser um “parceiro produtivo”

HOME PAGE 2

**Finanças públicas**  
Dívida inferior à da Alemanha até 2030? Há quem admita que sim

ECONOMIA 10 e 11

**Mercado laboral**  
Custos do trabalho estão a perder gás após choque da inflação

ECONOMIA 12

idealista

A app imobiliária líder em Portugal

08.05.2025

Veja mais [aqui.](#)

# negócios

negocios.pt

Quinta-feira, 8 de maio de 2025 | Diário | Ano XVIII | N.º 5484 | € 2.80  
Diretora **Diana Ramos** | Diretor adjunto **Celso Filipe**

**LUÍS TODO BOM**  
O fenómeno da imigração e  
uma opacidade questionável  
OPINIÃO 24



**NOURIEL ROUBINI**  
A democracia dos EUA  
sobreviverá a Trump  
OPINIÃO 27



## Banca já está a usar dinheiro extra da garantia pública

Aos 1.000 milhões de euros iniciais, o Governo juntou 200 milhões adicionais para ajudar os jovens a comprarem a primeira casa. Um terço desse adicional já foi atribuído.

EMPRESAS 17

GRANDE CONFERÊNCIA SUSTENTABILIDADE 20|30

PAUL POLMAN

**“É importante não reagir a tudo o que Trump faz. Não fiquemos obcecados”**

Ex-CEO da Unilever é agora ativista pelo clima e pela igualdade e coautor do livro “Net Positive”, que ensina as empresas a dar mais do que tiram.

PRIMEIRA LINHA 4 a 9



Pedro Catarino

TOP 5%  
Melhores PME  
de Portugal



**Indústria**

Corticeira Amorim fecha fábrica no Algarve

EMPRESAS 18 e 19

Publicidade

**Bolsa**  
SAD do Benfica pode vetar investidor misterioso

Participação de 3,28% de Luís Filipe Vieira comprada por 5,3 milhões de euros.

HOME PAGE 2

## Comissões dos PPR chegam aos 6%

MERCADOS 22 e 23

## População jovem sobe 5% e emprego renova máximos

ECONOMIA 10 e 11

**idealista**

A app imobiliária líder em Portugal

03.04.2025

Veja mais [aqui.](#)

# negócios

negocios.pt

Quinta-feira, 3 de abril de 2025 | Diário | Ano XVIII | N.º 5462 | € 2.80  
Diretora **Diana Ramos** | Diretor adjunto **Celso Filipe**

**CARLOS ALBUQUERQUE**  
Le Pen e o círculo vicioso da polarização  
OPINIÃO 31



**CATARINA MILAGRE**  
Ação sobre o nuclear não pode ser ignorada  
OPINIÃO 29



## Acionista da Inapa pede indemnização de 5 milhões a administradores

Pedro Baltazar, presidente da Nova Expressão, já colocou ação e diz que a insolvência podia ter sido evitada.

EMPRESAS 18 e 19



Sérgio Lemos

## Trump vai aplicar tarifas de 20% à União Europeia

Administração dos EUA avança com taxas recíprocas: 34% à China, 24% ao Japão e 10% ao Reino Unido.

HOME PAGE 2

### HABITAÇÃO

Créditos com garantia pública atirados para risco alto

PRIMEIRA LINHA 4 a 7

### Alta velocidade deve ter novo concurso lançado em maio

EMPRESAS 20 e 21

Redução de IRS beneficiou escalões mais elevados

ECONOMIA 8 e 9

Governo vai pedir empréstimo ao BEI para acelerar PT2030

ECONOMIA 10 e 11



**MARGARIDA VILA FRANCA E TIAGO OLIVEIRA**

“Lentidão da justiça é paga pelas empresas”



Sócios da CMS Portugal dizem que o país “dá segurança aos investimentos”.

LEX 14 e 15



**AINDA ACHA QUE NÃO HÁ DEPÓSITOS A PRAZO COM TAXAS ATRACTIVAS?**

Informe-se no Banco BAI Europa S.A.:  
(+351) 213 513 750  
<https://www.bancobaieuropa.pt/>

Produtos e serviços sujeitos ao preçário em vigor, disponíveis para clientes particulares e empresas titulares de conta de depósito à ordem do BAIE e para novos clientes. Instituição de Crédito registada no Banco de Portugal com o N.º 8.

27.03.2025

Veja mais [aqui.](#)

# negócios

negocios.pt

Quinta-feira, 27 de março de 2025 | Diário | Ano XVIII | N.º 5457 | € 2.80  
Diretora **Diana Ramos** | Diretor adjunto **Celso Filipe**

GRÁTIS HOJE



109 sociedades de advogados  
de 15 localidades  
A NÃO PERDER

## Investimento recua e puxa por excedente

REPÚBLICA PORTUGUESA

FINANÇAS

Miranda Sarmento afirma que existe “margem” para novas medidas. Dividendos da CGD invertem peso histórico de apoios do Estado à banca.

PRIMEIRA LINHA 4 a 7, EDITORIAL



Sérgio Leitões

## TAP tem 41 milhões para processos dos tripulantes

Decisão do Supremo Tribunal de Justiça levou a companhia a reforçar o montante provisionado, impactando nos resultados que caíram 70% face a 2023. EMPRESAS 17

PME de Referência®



EDIÇÃO 2024

Publicidade



Getty Images

## Cobre nunca valeu tanto

Preço do chamado “ouro vermelho” já valorizou 31% este ano e está em níveis recorde em Nova Iorque.

MERCADOS 22 e 23

## Gestor despedido da Bosch é agora CEO de gigante nórdica dos “data centers”

Carlos Ribas lidera desde 1 de março a operação nacional do CTS Group.

EMPRESAS 16

### Matérias-primas

Lítio português garante selo estratégico da União Europeia

EMPRESAS 18 e 19

### Exportações

Zona Euro está a perder “comboio da tecnologia” para a China

ECONOMIA 8

Publicidade

AMANHÃ. NÃO PERCA!

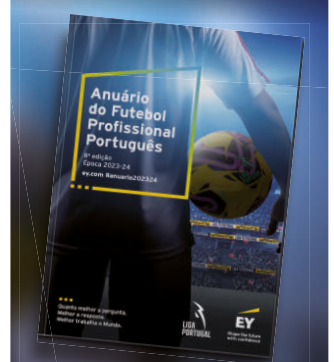

Tudo sobre o impacto económico do Futebol Profissional

LIGA PORTUGAL

EY Shape the future with confidence

20.03.2025

Veja mais [aqui.](#)

# negócios

negocios.pt



SÉRGIO PIMENTA VICE-PRESIDENTE DO IFC PARA ÁFRICA  
Presença local melhorou êxito dos projetos em África **ECONOMIA 10 e 11**

Quinta-feira, 20 de março de 2025 | Diário | Ano XVIII | N.º 5452 | € 2.80  
Diretora **Diana Ramos** | Diretor adjunto **Celso Filipe**

## Bruxelas quer empresas a financiarem reformas

Comissão Europeia pede regimes de inscrição automática em fundos complementares às pensões. Quer ainda contas de poupança com regimes fiscais idênticos entre países. **MERCADOS 20 e 21, EDITORIAL**

### Na era Trump, UE investe forte em novos acordos comerciais

- Portugal com prazo apertado para decidir sobre Defesa europeia
- Executivo comunitário ataca custos de energia e protege indústria do metal

PRIMEIRA LINHA 4 a 7



Virginia Mayo/AP

**MARÍLIA MACHADO DOS SANTOS**  
DIRETORA-GERAL DA VW PORTUGAL

“Concorrência justa iria reduzir diferença de preço de carros face a chineses”



“É mais vantajoso” para as empresas comprar um híbrido do que um elétrico, afirma a responsável da marca alemã.

EMPRESAS 16 e 17

Habitação é a maior dúvida na “via verde” para imigrantes

ECONOMIA 8 e 9

Economia estagnada leva gigantes alemãs a despedirem 20 mil

EMPRESAS 18

PME de Referência®



EDIÇÃO 2024

**Fusões e aquisições**  
Eleições travam negócios, mas crise lá fora preocupa mais

LEX 12 e 13

idealista

A app imobiliária líder em Portugal

13.03.2025

Veja mais [aqui.](#)

# negócios

negocios.pt

negócios

PODCAST  
PARTIDA DE XADREZ

Assista hoje na Bolsa  
de Turismo de Lisboa  
António Ramalho e Gonçalo Moura  
Martins, às 10h30



Quinta-feira, 13 de março de 2025 | Diário | Ano XVIII | N.º 5447 | € 2.80  
Diretora **Diana Ramos** | Diretor adjunto **Celso Filipe**

Pedro Nunes/Reuters

## Empresários pedem solução rápida a líderes políticos



Partidos querem eleições a 11 de maio e abrem cenários pós-legislativos

Investidores mantêm confiança em Portugal mesmo sem Governo

Alargamento do incentivo em IRC cai com crise política

Licença parental mais longa travada no Parlamento

PRIMEIRA LINHA 4 a 9

## Garantia pública para jovens tem mais entidades sem mais dinheiro

Bancos deixam de ter exclusividade na oferta desta medida criada para ajudar os mais novos na compra de habitação. Sociedades financeiras vão ter acesso, mas montante global do apoio não sofre alterações.

EMPRESAS 18 e 19

Concessionárias de autoestradas exigem 210 milhões ao Estado pela covid

HOME PAGE 2

Transportes e rendas aliviam inflação nos serviços

ECONOMIA 10 e 11

Fundo comunitário usa blockchain para decidir investimentos

MERCADOS 20 e 21

PME de Referência®



EDIÇÃO 2024

Taxas alfandegárias  
Comércio global resiste, mas Trump começa a travar ritmo

Das asas de frango aos jeans e bourbon, Europa contra-ataca e aplica tarifas ao “american way of life”.

EMPRESAS 16 e 17

Publicidade



Poupe pelo menos

**1 fatura**  
por ano  
na sua empresa

Aproveite já  
17% de desconto mensal na eletricidade verde

edp.pt/empresas

Sujeito às condições da oferta. Consulte em edp.pt/empresas

06.03.2025

Veja mais [aqui](#).

# negócios

negocios.pt

Quinta-feira, 6 de março de 2025 | Diário | Ano XVIII | N.º 5442 | € 2.80  
Diretora **Diana Ramos** | Diretor adjunto **Celso Filipe**

**CATARINA MILAGRE**  
Quem controla as terras raras controla o futuro  
OPINIÃO 26



**JOSÉ BENTO DA SILVA**  
Eleições é coisa que a UE não gosta muito  
OPINIÃO 27



**#O PODER DE FAZER ACONTECER**



**WOLFGANG MÜNCHAU**

“A ideia de que podemos retaliar as tarifas [dos EUA] é realmente muito estúpida”

PRIMEIRA LINHA | 6 a 9

PME de Referência®



EDIÇÃO 2024

## País a caminho de novas eleições



Governo avança com moção de confiança. Marcelo antecipa ida às urnas em maio.

ECONOMIA 14 | EDITORIAL

## UE vai flexibilizar orçamentos para se investir mais em defesa

10 respostas sobre as propostas de Bruxelas para rearmar a Europa | **BEI** quer 8 mil milhões para financiar projetos militares | **Dívida** alemã com o pior dia desde a queda do muro de Berlim

PRIMEIRA LINHA II | 10 a 13

## Lagarde tira juros do piloto automático

MERCADOS 23

**Comissão Europeia**  
Nova união das poupanças será revelada a 19 de março

HOME PAGE 2

**Lucros**  
Seguros e margem dão recorde ao Crédito Agrícola

EMPRESAS 22

Publicidade

idealista

A app imobiliária líder em Portugal

20.02.2025

Veja mais [aqui.](#)

# negócios

negocios.pt

Quinta-feira, 20 de fevereiro de 2025 | Diário | Ano XVIII | N.º 5433 | € 2.80  
Diretora **Diana Ramos** | Diretor adjunto **Celso Filipe**

**CARLOS ALBUQUERQUE**  
Para os elefantes, tarifas são  
fisgas de pequenas pedras  
OPINIÃO 27



**INÊS ALEXANDRE**  
Como queres que o teu  
trabalho sirva a tua vida  
OPINIÃO 26



Sérgio Lemos

## Turismo protege economias do sul da Europa das tarifas

- Patinhos feios Espanha e Portugal lideram crescimento da Zona Euro.
- Setor das viagens apresentou excedente recorde em 70 anos.
- Receitas em Portugal arrancam ano de 2025 a crescer entre 5 e 9%.
- Governo aposta em mercados com maior poder aquisitivo.

PRIMEIRA LINHA 4 a 7

## Risco nos EUA deixa dívida europeia mais apetecível

Mercado obrigacionista norte-americano está a ser mais castigado do que o europeu pelo efeito das novas tarifas. Desde 2007 que não havia tantas emissões das chamadas “reverse Yankee” no Velho Continente.

MERCADOS 20 e 21

Mulheres em cargos de topo no Estado com menor peso

ECONOMIA 16 e 17

Empresa familiar põe Montenegro sob pressão

HOME PAGE 2

Quanto custam afinal 6.400 piscinas de água dessalinizada?

EMPRESAS 16 e 17

NOVA EDIÇÃO

CANDIDATURAS ABERTAS

**Supermercados**  
Jerónimo Martins chega à Eslováquia em março

ÚLTIMA

**Transportes**  
Brisa cria empresa de pagamentos para Via Verde

EMPRESAS 18

Electric Summit

galp SIEMENS RENN

negocios SÁBADO CTV OBRAS VALLEY

**ENERGY OUTLOOK 2025**

The new era of Power Politics

25 de fevereiro 9h30  
Auditório do Taguspark - Oeiras

EY  
Shape the future with confidence

13.02.2025

Veja mais [aqui.](#)

# negócios

negocios.pt

Quinta-feira, 13 de fevereiro de 2025 | Diário | Ano XVIII | N.º 5428 | € 2.80  
Diretora **Diana Ramos** | Diretor adjunto **Celso Filipe**

**CRISTINA SIZA VIEIRA**  
Um provérbio é a chave  
para uma boa interpretação  
OPINIÃO 24



**GONÇALO S. MATIAS**  
O consumo cultural  
mediado pelo algoritmo  
OPINIÃO 27



## ANA contesta Ministério Público e arranca com as obras na Portela

Concessionária avaliou os riscos da ação interposta e concluiu que não impede o começo dos trabalhos, tendo já consignado a empreitada ao consórcio da Mota-Engil e Vinci.

EMPRESAS 20 e 21

### Neto de Belmiro de Azevedo põe ZU a caminho das 100 lojas



Tobias Azevedo lidera a marca de retalho do grupo Sonae especializada em produtos para animais de companhia.

EMPRESAS 18 e 19

Publicidade

NOVA EDIÇÃO



CANDIDATURAS ABERTAS

**Mini-remodelação**  
Governo troca secretários de Estado de seis ministérios

HOME PAGE 2

Publicidade

idealista

A app imobiliária líder em Portugal

**JORGE RODRIGUES**  
“Empresários preocupados com as tarifas”



Uma Europa unida poderá aplacar Trump, diz o coordenador do Observatório do Risco Geopolítico da Porto Business School.  
PRIMEIRA LINHA 4 a 7

Novo recorde à vista nos lucros da bolsa

MERCADOS 22 e 23

Habitação e saúde ganham peso no cabaz das famílias

ECONOMIA 8 e 9

Jose Reis/Movephoto

06.02.2025

Veja mais [aqui.](#)

# negócios

negocios.pt

Quinta-feira, 6 de fevereiro de 2025 | Diário | Ano XVIII | N.º 5423 | € 2,80  
Diretora **Diana Ramos** | Diretor adjunto **Celso Filipe**

**KENNETH ROGOFF**  
A Europa na mira  
de Donald Trump

OPINIÃO 27



## Trabalho por conta própria segura recorde no emprego

Número de pessoas empregadas atingiu um novo máximo. Trabalho a tempo parcial ganha peso enquanto a indústria continua a destruir emprego. Desemprego de longa duração é o que mais sobe.

ECONOMIA 8 e 9

Publicidade

Patrícia de Melo Moreira/Getty Images

**MICHAEL O'LEARY**  
CEO DA RYANAIR

### Alcochete só ficará pronto em "2040 ou 2050, no mínimo"

CEO da Ryanair critica "restrições artificiais" na Portela, mas também as taxas que a ANA quer cobrar para financiar o novo aeroporto.

São "ilegais", diz.

EMPRESAS 16 e 17



## Centeno vê riscos na compra do Novo Banco pela Caixa

HOME PAGE 2

REPORTAGEM



Produtores em Berlim para abrir apetite do mundo

EMPRESAS 18 e 19

Gastos do SNS com medicamentos disparam quase 10%

PRIMEIRA LINHA 4 a 6

Tarifas de Trump tiram gás à escalada das criptomoedas

MERCADOS 22 e 23

NOVA EDIÇÃO



CANDIDATURAS ABERTAS

Lex

Desregulação vai tornar a UE mais competitiva

LEX 12 e 13

Publicidade

### idealista

A app imobiliária líder em Portugal

30.01.2025

Veja mais [aqui.](#)

# negócios

negocios.pt

Quinta-feira, 30 de janeiro de 2025 | Diário | Ano XVIII | N.º 5418 | € 2.80  
Diretora **Diana Ramos** | Diretor adjunto **Celso Filipe**

**FERNANDO ILHARCO**  
Trabalhar para melhorar  
é o que dá mais sorte  
OPINIÃO 26



**GONÇALO S. MATIAS**  
A retenção de talento exige  
compromisso das empresas  
OPINIÃO 27



## Governo vai mudar regras na alta velocidade Lisboa-Madrid

Executivo pretende que o modelo de contratação da ligação entre as duas capitais inclua também a operação, uma forma de atrair outros interessados além de construtoras. EMPRESAS 16 e 17

### Novo corte de juros do BCE é feito à boleia dos receios com economia

Mercados dão como praticamente certo que o banco central da Zona Euro anunciará hoje a quarta redução de taxas em sete meses.

MERCADOS 24 e 25

#### SONDAGEM

PS dá tombo, mas mantém empate técnico com a AD

ECONOMIA 8 e 9

### Alargamento do IVA de caixa avança. Impacto será mínimo

ÚLTIMA

## Desregulação avança já para tornar a UE mais competitiva

Ursula von der Leyen apresentou ontem a bússola que vai nortear o futuro das empresas europeias.

PRIMEIRA LINHA 4 a 7, EDITORIAL



Oliver Hoyer/LUSA

NOVA EDIÇÃO



CANDIDATURAS ABERTAS

### Habitação

## Mediadores pedem fim do imposto na construção

EMPRESAS 18 e 19

Publicidade

SOLUÇÕES PERSONALIZADAS para a sua empresa!

- PROCESSAMENTO SALARIAL E GESTÃO DE RH
- GESTÃO DE PONTO
- RECRUTAMENTO E SELEÇÃO
- OUTSOURCING



© 214 307 750 - geral@flexpeople.pt  
www.flexpeople.pt

17.12.2024

Veja mais [aqui.](#)

# negócios

negocios.pt

Terça-feira, 17 de dezembro de 2024 | Diário | Ano XVIII | N.º 5390 | € 2,80  
Diretora **Diana Ramos** | Diretor adjunto **Celso Filipe**

**FILIPPE SANTOS**  
Dez anos de pioneirismo  
na inovação social  
OPINIÃO 26



**CARLOS ALBUQUERQUE**  
O conformismo pode ferir a  
democracia de morte lenta  
OPINIÃO 27



## Um quarto das empresas está em falência técnica

Das mais de 500 mil sociedades em Portugal, mais de 25% têm capital próprio negativo. PME são as que mais pesam no valor negativo, segundo um retrato do INE.

PRIMEIRA LINHA 4 a 6

getty images

Rendimentos subiram, mas não compraram (muita) felicidade



ECONOMIA 10 e 11

Venda de quinhão da herança não paga mais-valias

Interpretação da lei consta de uma recente decisão da arbitragem tributária que, por sua vez, replica outras quatro. Fisco continua a fazer retificações.

ECONOMIA 8 e 9

RADAR ÁFRICA

Quem é quem na lista de presidenciáveis do MPLA

O percurso de oito potenciais candidatos.

ECONOMIA 12

**Bolsa**  
“Arca do tesouro” da bitcoin traz turbulência ao Nasdaq

MERCADOS 20 e 21

**Tesouro**  
Estado vai usar papel comercial para financiar a dívida

HOME PAGE 2

NOVA EDIÇÃO 2024



Publicidade

**Aviação**  
ANA dá pontapé de saída para novo aeroporto de Lisboa

EMPRESAS 14 e 15

Publicidade

idealista

A app imobiliária líder em Portugal

10.12.2024

Veja mais [aqui.](#)

# negócios

negocios.pt

Terça-feira, 10 de dezembro de 2024 | Diário | Ano XVIII | N.º 5385 | € 2,80  
Diretora **Diana Ramos** | Diretor adjunto **Celso Filipe**



Drones da portuguesa Tekever vão equipar polícia espanhola

EMPRESAS 20

## Portugal é dos piores no trabalho por necessidade após a reforma

Apesar de a fatia de pensionistas que continua ativa estar em linha com a média europeia, o fator financeiro para o fazer é apontado no nosso país por mais pessoas do que na UE. **ECONOMIA 10**

**MARK BOURKE** CEO DO NOVO BANCO SOBRE O ACORDO COM O ESTADO

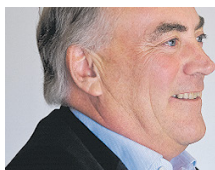

“Ser um banco independente é a nossa meta”

EMPRESAS 14 e 15

NOVA EDIÇÃO  
2024



Publicidade

**ARGENTINA**

## Um ano depois, Milei ainda está nas mãos do FMI



Inflação aliviou, a taxa de pobreza subiu e a moeda bateu no fundo. O “milagre” ainda não aconteceu.

PRIMEIRA LINHA 4 a 6, EDITORIAL

Agustín Marcarini/Reuters

**RADAR ÁFRICA**

Lobito, o que estava à vista e aquilo que passou ao lado

ECONOMIA 12

Cacau caro amarga preço do chocolate na época do Natal

MERCADOS 24 e 25

**Energia**

Grupo queria lítio para já, Governo atira para 2025

EMPRESAS 16

Publicidade

15 DEZEMBRO  
PRACA D. MIGUEL DE SALDANHA  
LISBOA

É a Corrida Ingleza

**SAO SILVESTRE 2024**

LISBOA Record

**CORREMOS JUNTOS?**

INSCREVE-TE  
NA CORRIDA DO ANO

SABE MAIS EM  
saosilvestreelcorteingles.record.pt

05.12.2024

Veja mais [aqui.](#)

# negócios

negocios.pt

Quinta-feira, 5 de dezembro de 2024 | Diário | Ano XVIII | N.º 5382 | € 2.80  
Diretora **Diana Ramos** | Diretor adjunto **Celso Filipe**

**LUÍS TODO BOM**  
Frete políticos de académicos  
são nocivos para a sociedade  
OPINIÃO 28



**KENNETH ROGOFF**  
A economia europeia  
está estagnada  
OPINIÃO 31



## Parlamento acaba de vez com inspeções às motos

Projeto de lei do PSD que elimina a obrigatoriedade da inspeção periódica aos motociclos com mais de 125 centímetros cúbicos será votado hoje. Chega apoia a proposta.

EMPRESAS 18 e 19

## Descida do IRC não faz mexer ponteiro do crescimento

Estudo do Banco de Portugal conclui que a redução do imposto só tem impactos positivos na economia se as empresas reinvestirem a margem ganha.

ECONOMIA 8 e 9

Jovens pedem crédito recorde para casa ainda sem a garantia pública

EMPRESAS 20

## Governo de Barnier cai e deixa França de novo em crise

ECONOMIA 10

Banco central do petróleo mantém torneiras fechadas

MERCADOS 24 e 25

**JOSÉ REIS**  
ECONOMISTA  
“Temos empresas que se refugiam em setores mais fáceis”

PRIMEIRA LINHA 4 a 7



Publicidade

NOVA EDIÇÃO 2024



**Lisboa**  
Alojamento local com regras mais apertadas

ÚLTIMA

Publicidade

15 DEZEMBRO LISBOA PRACA DUQUE DE SALDANHA

Es Corte Inglês

**SAO SILVESTRE 2024**

LISBOA Record

**CORREMOS JUNTOS?**

**INSCREVE-TE**  
NA CORRIDA DO ANO  
SABE MAIS EM  
saosilvestreelcorteingles.record.pt

26.11.2024

Veja mais [aqui](#).

# negócios

negocios.pt

Terça-feira, 26 de novembro de 2024 | Diário | Ano XVIII | N.º 5375 | € 2,80  
Diretora **Diana Ramos** | Diretor adjunto **Celso Filipe**

**JOÃO PINTO**

COP29: avanços, mas com um amargo de boca  
OPINIÃO 28



**MICHAEL R. STRAIN**

Vitória de Trump foi recebida com um suspiro de alívio  
OPINIÃO 31



Publicidade

## CRÉDITO À HABITAÇÃO

### Comissão de amortização da taxa fixa baixa para 0,5%

PS queria eliminar pagamento em todos os empréstimos. Recua e corta valor de 2% para 0,5%, abrindo a porta à viabilização. Banca continua a contestar medida.

EMPRESAS 16 e 17



Pedro Catarino

NOVA EDIÇÃO 2024



## RADAR ÁFRICA

Angola perto de receber novo empréstimo do FMI

ECONOMIA 12



Publicidade



### Trump agita mercado das matérias-primas

PRIMEIRA LINHA 4 a 7

Evgen Vucel

Auchan quer mais tempo para aplicar “remédios” na compra do Minipreço

EMPRESAS 18 e 19

Procura externa está a recuperar depois de 18 meses em queda

ECONOMIA 8 e 9

## idealista

A app imobiliária líder em Portugal

19.11.2024

Veja mais [aqui.](#)

# negócios

negocios.pt

Terça-feira, 19 de novembro de 2024 | Diário | Ano XVIII | N.º 5370 | € 2,80  
Diretora **Diana Ramos** | Diretor adjunto **Celso Filipe**

RADAR ÁFRICA

Moçambique oscila entre a Venezuela e o Malawi  
ECONOMIA 14



## Governo quer maior “gestão” das férias na Função Pública

• Executivo pretende ainda ter tempo para responder a greves

ECONOMIA 12 e 13



### Dinheiro público amarra Musk a lei dos conflitos

Adam Hunger/AP

Os negócios do futuro chefe do departamento de Eficiência Governamental dos EUA

Funções executivas podem entrar em choque com normas legais

O amante de ficção científica que se tornou um inovador milionário

PRIMEIRA LINHA 4 a 9

Com nota positiva, OE falha ainda no rigor e transparência

ECONOMIA 10 e 11

Verão coloca TAP na rota dos lucros com venda à porta

EMPRESAS 16 e 17



**Obrigações**  
Pequim aponta baterias à dívida “oculta” que fez crescer a China

MERCADOS 24 e 25



© 214 307 750 - geral@flexpeople.pt  
www.flexpeople.pt



22 > 24  
NOV

FESTA DO  
ESPUMANTE

MELGAÇO  
Largo do mercado  
2024

14.11.2024

Veja mais [aqui.](#)

# negócios

negocios.pt

Quinta-feira, 14 de novembro de 2024 | Diário | Ano XVIII | N.º 5367 | € 2.80  
Diretora **Diana Ramos** | Diretor adjunto **Celso Filipe**

**A. NOGUEIRA LEITE**  
Rendas antigas:  
expropriação permanente  
OPINIÃO 29



**NADIA CALVIÑO**  
A ação climática tem de  
estar acima da política  
OPINIÃO 31



## COMO TRUMP MEXE COM AS TECNOLÓGICAS

- Novo Presidente dos EUA deu maior ímpeto às ações do que Joe Biden
- Nvidia triplicou de valor este ano e é a cotada mais valiosa do mundo
- Ciclo de mudança começa com a promessa de uma transição suave
- Protecionismo vai trazer novos desafios à economia mundial

PRIMEIRA LINHA 4 a 9, LEX 14 e 15, EDITORIAL

NOVA EDIÇÃO 2024

500 100 500 • DESIGNAÇÃO DA EMPRESA  
2024  
scoring  
TOP 5%  
MELHORES PME PORTUGAL  
scoring.pt

**Setor financeiro**  
Macron pede à Europa que adie regras bancárias

HOME PAGE 2

**Conjuntura**  
Restauração e turismo travam aceleração da inflação

ECONOMIA 10 e 11

Fortunas cripto em Portugal já superam 100 milhões de euros

MERCADOS 24 e 25

Sonae compra primeiro projeto imobiliário residencial em Espanha

EMPRESAS 18 e 19

Publicidade

**idealista**

A app imobiliária líder em Portugal

22 > 24 NOV

FESTA DO ESPUMANTE

MELGAÇO  
Largo do mercado  
2024

29.10.2024

Veja mais [aqui.](#)

# negócios

negocios.pt

Terça-feira, 29 de outubro de 2024 | Diário | Ano XVIII | N.º 5356 | € 2,80  
Diretora **Diana Ramos** | Diretor adjunto **Celso Filipe**

**PAULO CARMONA**  
Poder vocal de liderar ou de  
dizer asneiras sempre existiu  
OPINIÃO 29



**JOÃO PINTO**  
O Orçamento que  
podia ir mais além  
OPINIÃO 30



Publicidade

**ARMINDO SILVA ECONOMISTA**

**SEGURANÇA SOCIAL**

**Almofada das pensões  
“deve ser repensada”  
para intervir nas crises**

Membro da comissão que estudou o tema defende uso do fundo em eventuais conjunturas adversas.

PRIMEIRA LINHA 4 a 7



Pedro Catarino

NOVA EDIÇÃO  
2024



## Ações

Porta da bolsa de Lisboa quase só se abre para saídas

MERCADOS 22 e 23

## Aeronáutica

Sem liquidez, Boeing pede 19 mil milhões a investidores

HOME PAGE 2

Publicidade

**18** Novas receitas, reformas antecipadas, aumentos. As sugestões do Livro Verde  
PRIMEIRA LINHA 8

## Savannah diz que haverá lítio para refinaria da Galp

EMPRESAS 14 e 15

**RADAR ÁFRICA**

Scholz vai fazer companhia a Biden na viagem a Angola

ECONOMIA 13

## Ministro das Finanças atira debate sobre o IRC para mais tarde

ECONOMIA 10 e 11

**idealista**

A app imobiliária líder em Portugal

24.10.2024

Veja mais [aqui.](#)

# negócios

negocios.pt

Quinta-feira, 24 de outubro de 2024 | Diário | Ano XVIII | N.º 5353 | € 2,80  
Diretora **Diana Ramos** | Diretor adjunto **Celso Filipe**

**J. BORGES DE ASSUNÇÃO**  
América protecionista seria  
um choque negativo brutal  
OPINIÃO 25



**JORGE MARRÃO**  
O BES é um dos assuntos  
mais sérios na política  
OPINIÃO 26



## Mota-Engil e Zagope disputam linha Violeta do metro de Lisboa

As duas construtoras têm ganho todas as grandes obras de expansão da rede do metropolitano. Agora concorrem à ligação Loures-Odivelas, empreitada que vale 450 milhões de euros. EMPRESAS 18

Publicidade

**OPA da KKR sobre a Greenvolt com sucesso garantido**

Acionistas podem vender títulos até esta quinta-feira e os fundos de investimento portugueses já parecem ter tomado uma posição.

MERCADOS 22 e 23

NOVA EDIÇÃO 2024



**Habitação**  
Marvila já é a segunda freguesia mais cara da capital

HOME PAGE 2

Publicidade

15 DEZEMBRO LISBOA  
PRACA DUQUE DE SALDANHA  
SAO SILVESTRE 2024  
CORREMOS JUNTOS?  
INSCREVE-TE NA CORRIDA DO ANO  
SABE MAIS EM saosilvestreelcorteingles.record.pt

## OE alivia exigência de aumentos salariais para acesso das empresas a apoios

ECONOMIA 8 e 9

Portugal mantém-se como um dos países da Zona Euro que mais cortam na dívida



PRIMEIRA LINHA 4 a 7

Depois da luz verde da Concorrência, conheça os planos da Digi para a Nowo

EMPRESAS 16 e 17

15.10.2024

Veja mais [aqui.](#)

# negócios

negocios.pt

Terça-feira, 15 de outubro de 2024 | Diário | Ano XVIII | N.º 5346 | € 2.80  
Diretora **Diana Ramos** | Diretor adjunto **Celso Filipe**



Daron Acemoglu, Simon Johnson e James Robinson vencem Nobel da Economia. Saiba porquê

ECONOMIA 10

## Negociação do Orçamento adiou solução para lesados



Pedro Catarino

**CASO BES**

Megaprocesso arranca 10 anos após a queda do gigante financeiro

EMPRESAS 14 e 15, EDITORIAL

## Governo admite margem quase esgotada daqui a dois anos

PRIMEIRA LINHA 4 a 7

**SONDAGEM: PS E EXECUTIVO DEVEM CEDER NO OE. SOBRETUDO OS SOCIALISTAS**

ECONOMIA 8 e 9

Empresas aproveitam ambiente favorável para emitirem dívida

MERCADOS 20 e 21

Concorrência pede que se mexa nas regras dos terminais rodoviários

EMPRESAS 17

NOVA EDIÇÃO  
2024



Publicidade

**Automóvel**

Stellantis disse não a ofertas chinesas por algumas marcas

HOME PAGE 2

**RADAR ÁFRICA**

Os quatro nós górdios que amarram África

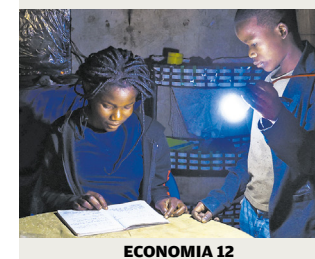

ECONOMIA 12

**Comunicação social**

Estado tem a palavra final sobre a dona da Visão

EMPRESAS 16

08.10.2024

Veja mais [aqui.](#)

# negócios

negocios.pt

Terça-feira, 8 de outubro de 2024 | Diário | Ano XVIII | N.º 5341 | € 2.80  
Diretora **Diana Ramos** | Diretor adjunto **Celso Filipe**

**LUCREZIA REICHLIN**  
Irà a UE responder ao apelo de Draghi à integração?  
OPINIÃO 31



**JORGE MARRÃO**  
O PSD está a demonstrar que sabe ocupar o poder  
OPINIÃO 29



**CONVERSAS NA REDAÇÃO** JOÃO LEÃO

## “O ideal para o país é ter um Orçamento aprovado”

Ex-ministro das Finanças do PS defende que ritmo de subida da despesa “não é sustentável”.

PRIMEIRA LINHA 4 a 7



**Governo e PS mantêm silêncio sobre o OE, mas há trabalhos de bastidores**

ECONOMIA 10 e 11

Miguel Baltazar

NOVA EDIÇÃO 2024



500 500 500 • DESIGNAÇÃO DA EMPRESA  
2024  
scoring  
TOP 5%  
MELHORES PME POR TUAAL  
scoring.pt

**RADAR ÁFRICA**

## Corredor do Lobito é o novo petróleo de Angola



ECONOMIA 16

## Centeno exige aos bancos almofada de mil milhões

Reserva contracíclica aumenta de 0% para 0,75% em janeiro de 2026. Exigência adicional do Banco de Portugal pode dificultar a distribuição de dividendos. EMPRESAS 18 e 19, EDITORIAL

Há 4 “magníficas” no PSI e corretoras vão vender opções

MERCADOS 24 e 25

EUA querem lítio português para travar ofensiva chinesa

HOME PAGE 2

15 DEZEMBRO LISBOA PRACA DUQUE DE SALDANHA

6a Conto Inglês

## SAO SILVESTRE 2024

LISBOA Record



### CORREMOS JUNTOS?

INSCREVE-TE NA CORRIDA DO ANO

SABE MAIS EM [saosilvestreelcorteingles.record.pt](https://saosilvestreelcorteingles.record.pt)

01.10.2024

Veja mais [aqui.](#)

# negócios

negocios.pt

Terça-feira, 1 de outubro de 2024 | Diário | Ano XVIII | N.º 5336 | € 2.80  
Diretora **Diana Ramos** | Diretor adjunto **Celso Filipe**

**JOSÉ SÁ REIS**  
O relatório Draghi e a quase  
apologia das "big tech"  
OPINIÃO 28



**JORGE MARRÃO**  
Este país adoeceu, perdeu o  
viço, emigrou e resignou-se  
OPINIÃO 29



## Acordo na concertação social prevê recuo na redução do IRC

Nova proposta deixa de explicitar a redução específica de dois pontos percentuais em 2025, mantendo a intenção genérica. Acordo será assinado hoje com UGT e patrões. A CIP é uma incógnita. **ECONOMIA 10 e 11**

CONVERSAS NA REDAÇÃO JOÃO MOREIRA RATO

“Faria sentido recuperar a atratividade dos certificados do Tesouro”

Impostos deviam “aligeirar” para incentivar a poupança, defende ex-presidente do IGCP.

PRIMEIRA LINHA 6 a 9

RADAR ÁFRICA

Moçambique entra numa nova era por via das eleições

ECONOMIA 14

Portagens vão aumentar cerca de 2% em 2025

ECONOMIA 12

Maiores empresas insistem na revisão da derrama estadual

HOME PAGE 4

Miguel Baltazar

NOVA EDIÇÃO  
2024



**Agricultura**

Vale da Rosa admite parceiro para duplicar produção

EMPRESAS 16 e 17

Pacotes fibra com 1 Gbps de velocidade de internet fixa



Adira em [vodafone.pt](http://vodafone.pt) ou ligue grátis 16 919

vodafone

24.09.2024

Veja mais [aqui.](#)

# negócios

negocios.pt

Terça-feira, 24 de setembro de 2024 | Diário | Ano XVIII | N.º 5331 | € 2.80  
Diretora **Diana Ramos** | Diretor adjunto **Celso Filipe**

**CARLOS ALBUQUERQUE**  
A dívida comum não é  
a dívida dos outros  
OPINIÃO 25



**FILIPE SANTOS**  
Europa precisa de lideranças  
nas instituições e nos países  
OPINIÃO 26



## Famílias com menos riqueza agravaram o endividamento

Passivos assumidos pela metade da população portuguesa com menos património são mais altos do que na Zona Euro. Esta fatia concentra 40% dos empréstimos à habitação.

MERCADOS 20 e 21

**CONVERSAS NA REDAÇÃO** JOÃO VIEIRA LOPES



**Taxa de IRC reduzida para as PME devia ser reforçada**

Líder da CCP defende a aplicação da medida aos primeiros 100 mil euros tributáveis, o dobro face ao tecto atual.

PRIMEIRA LINHA 4 a 7

NOVA EDIÇÃO 2024



505 505 • DESIGNAÇÃO DA EMPRESA  
2024  
scoring  
TOP 5%  
MELHORES PME PORTUGAL  
scoring.pt

**Serviço postal**  
Correios satisfeitos com alívio nas regras

HOME PAGE 2

**Governo nunca partiu para o Orçamento com um excedente tão elevado**

ECONOMIA 8 e 9

### RADAR ÁFRICA

Biden ficará para a história com a sua visita a Angola

ECONOMIA 11

Banco de Amorim no Brasil suspeito de lavagem de dinheiro

EMPRESAS 12 e 13

Alarmes disparam em Berlim com "ataque" italiano ao Commerzbank

EMPRESAS 14

15 DEZEMBRO LISBOA PRACA DUQUE DE SALDANHA

Es Corte Inglês

**SAO SILVESTRE 2024**

LISBOA Record



**CORREMOS JUNTOS?**

INSCREVE-TE NA CORRIDA DO ANO

SABE MAIS EM [saosilvestreelcorteingles.record.pt](https://saosilvestreelcorteingles.record.pt)

20.06.2024

Veja mais [aqui.](#)

# negócios

negocios.pt

Quinta-feira, 20 de junho de 2024 | Diário | Ano XVIII | N.º 5264 | € 2,80  
Diretora **Diana Ramos** | Diretor adjunto **Celso Filipe**

**GONÇALO S. MATIAS**  
Pacto para Migrações chega a um compromisso possível  
OPINIÃO 27



**CATARINA CARIA**  
Em Bruxelas, os jogos da fome começaram  
OPINIÃO 26



## Investidores estrangeiros vêm a Portugal conhecer cotadas

Grupo de 19 pessoas visita o país na próxima semana para se reunir com empresas lusas.

MERCADOS 20 e 21

**Nacionais e mais jovens: gestores do PSI estão a mudar**

PRIMEIRA LINHA 4 a 7



### Bruxelas avisa Governo que margem continua limitada

Análise da Comissão Europeia aponta para riscos no médio prazo.

ECONOMIA 8 e 9, EDITORIAL

Centeno vai usar almofada e pede à banca que encha a sua

HOME PAGE 2

### Ministra quer mexer no subsídio para tornar emprego “mais atrativo”

ECONOMIA 10



### Construção

Obras aceleram acima de parceiros da UE, mas “repor casas será lento”

EMPRESAS 18

### idealista

A app imobiliária líder em Portugal

21.05.2024

Veja mais [aqui.](#)

# negócios

negocios.pt

Terça-feira, 21 de maio de 2024 | Diário | Ano XVIII | N.º 5245 | € 2,80  
Diretora **Diana Ramos** | Diretor adjunto **Celso Filipe**

**CARLOS ALBUQUERQUE**  
A imigração está a alterar a estrutura política da Europa  
OPINIÃO 26



**J. CRESPO DE CARVALHO**  
O país está de parabéns na formação de executivos  
OPINIÃO 27



## Investidores na dívida passam ao lado do “ruído” político



Analistas desvalorizam a guerra de números entre Joaquim Miranda Sarmento e o antecessor, Fernando Medina.

MERCADOS 22 e 23

### RADAR ÁFRICA

#### Moçambique entra numa nova fase da história

ECONOMIA 12



## Ouro e cobre estão em máximos à boleia da inflação e da China

HOME PAGE 2

## Portos de Lisboa e Sines crescem com crise no mar Vermelho

Os dois portos estão a beneficiar do desvio dos navios para a rota do Cabo e nos primeiros meses de 2024 a carga movimentada aumentou 20%.

EMPRESAS 14 e 15

## O que Portugal está a fazer para responder à pressão turística

A capital subiu as taxas, Porto dividiu a cidade em quarteirões e Lagos admite restrições ao alojamento local.

PRIMEIRA LINHA 4 a 7



Rafael Marchante/Reuters



IDE

## Transações caíram 1,1 mil milhões no início do ano

ECONOMIA 8 e 9

### Impostos

## PSD e PS estão cada vez mais longe de um acordo no IRS

ECONOMIA 11

Publicidade

**ELEVADAS RENTABILIDADES COM APENAS UM CLIQUE!**

Invista facilmente a partir do seu telemóvel nas nossas oportunidades.

Google Play | App Store

www.queridoinvesti.pt

08.05.2024

Veja mais [aqui](#).

# negócios

negocios.pt

Quarta-feira, 8 de maio de 2024 | Diário | Ano XVIII | N.º 5236 | € 2,80  
Diretora **Diana Ramos** | Diretor adjunto **Celso Filipe**

**M. DE FÁTIMA CARIOCA**  
A mesma tecnologia que nos descarta dá mais flexibilidade  
OPINIÃO 25



**DANI RODRIK**  
São precisas outras políticas para criar bons empregos  
OPINIÃO 27



## CESE sobre as renováveis declarada inconstitucional

Em causa está a violação do princípio da igualdade por causa da dívida tarifária. É a primeira vez que o Constitucional se pronuncia em concreto sobre este setor específico.

ECONOMIA 10

## 845 milhões dos dividendos do PSI vão para estrangeiros

EDP paga hoje aos acionistas. Chineses da CTG já recuperaram 83% do investimento realizado na elétrica.

MERCADOS 20 e 21



Quarte Roiz

## Stiglitz: UE sozinha pouco muda na transição climática

PRIMEIRA LINHA 4 a 9, EDITORIAL

O Nobel da Economia à conversa com os jovens da Youth4ClimateJustice, distinguidos com o Prémio Personalidade na 4.ª edição do Prémio Nacional de Sustentabilidade.

## Indústria Alta velocidade expulsa dona da centenária farinha Amparo

EMPRESAS 16 e 17

## Miranda Sarmento acusa António Costa de aprovar 2,5 mil milhões de despesa não orçamentada

ÚLTIMA

## Aviação Boeing não se afasta da nuvem negra e agrava situação de crise

EMPRESAS 18

17.04.2024

Veja mais [aqui.](#)

# negócios

negocios.pt

Quarta-feira, 17 de abril de 2024 | Diário | Ano XVIII | N.º 5223 | € 2.80  
Diretora **Diana Ramos** | Diretor adjunto **Celso Filipe**



**LUÍS BARROSO** CEO MOBI.E  
"A mobilidade elétrica pode promover a independência energética"  
SUSTENTABILIDADE 20 a 23

## Apenas sete mil prestações da casa foram congeladas

Anterior Governo estimava que medida de redução dos encargos com o crédito abrangesse entre 900 mil e um milhão de famílias. Contudo, o número de pedidos foi muito inferior. **MERCADOS 24 e 25**

Publicidade



### Da nova linha do metro do Porto vê-se o mar

Reportagem Viagem às entranhas da linha Rosa e da Amarela, que abre no fim do mês

EMPRESAS 14 e 15

Jose Gageiro/Movephoto

## FMI vê Portugal a convergir com euro oito anos seguidos

ECONOMIA 8 e 9

Grandes empresas nacionais andam às compras lá fora

PRIMEIRA LINHA 4 a 7

IRS Jovem deste Governo continua a dar vantagem a rendimentos mais altos

ECONOMIA 10



O 25 de Abril por 50 autores

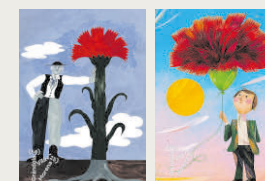

O Negócios começa hoje a divulgar um conjunto de 25 postais alusivos à revolução dos cravos, editados pela Câmara Municipal de Grândola.

ESPECIAL 12

**Eurobarómetro**  
Só 9% sabem o dia em que se realizam as eleições europeias

Portugueses dão relevância ao Parlamento Europeu, mas só 57% admitem votar a 9 de junho.

HOME PAGE 2

10.04.2024

Veja mais [aqui.](#)

# negócios

negocios.pt

Quarta-feira, 10 de abril de 2024 | Diário | Ano XVIII | N.º 5218 | € 2.80  
Diretora **Diana Ramos** | Diretor adjunto **Celso Filipe**

**HAROLD JAMES**  
Se Trump vencer, a Europa  
ficará verdadeiramente isolada  
OPINIÃO 27



**ISABEL STILWELL**  
A difamação está ao alcance  
de qualquer um  
OPINIÃO 26



## Iliad desiste da dona da Meo e Warburg Pincus posiciona-se

Operadora do multimilionário Xavier Niel sai de cena na compra da Altice Portugal. Fundo ligado a Horta Osório admite regressar à corrida para não deixar sauditas sozinhos.

HOME PAGE 2

**ANTÓNIO CARLOS RODRIGUES**  
CEO DO GRUPO CASAIS

“Sem capacidade de construção temos um problema de soberania”

Gestor pede consenso partidário para empresas não ficarem reféns das mudanças de ciclo político.

PRIMEIRA LINHA 4 a 6



Gençalo Delgado



**Orçamento**  
Margem para as promessas do Governo afunda até 2026

Empréstimos do PRR vão comprimir espaço de manobra do Executivo.

ECONOMIA 8 e 9

**Aviação**  
TAP reserva mais 9 milhões para ações judiciais

EMPRESAS 12 e 13

## ADSE sobe preços nas IPSS e agrava custo para os partos

ECONOMIA 10 e 11

**SUSTENTABILIDADE 20|30**

**MIGUEL ARAÚJO**  
DIRETOR-GERAL DA MOBINOV

“Se disseminarmos os elétricos não temos como os abastecer”

SUSTENTABILIDADE 18 a 21



Petróleo de volta aos 100 dólares? Cada vez mais analistas acreditam que sim

MERCADOS 22 e 23

08.04.2024

Veja mais [aqui.](#)

# negócios

negocios.pt

Segunda-feira, 8 de abril de 2024 | Diário | Ano XVIII | N.º 5216 | € 2,80  
Diretora **Diana Ramos** | Diretor adjunto **Celso Filipe**

**ANTÓNIO MOITA**  
Acabou o cinzento na vida política nacional  
OPINIÃO 25



**L. MARQUES MENDES**  
Cinco meses sem Costa ser ouvido é inconcebível  
OPINIÃO 27



## Fisco lança concurso para avaliar terrenos rústicos

Autoridade Tributária quer ter em funcionamento, a partir de 2025, um sistema informático que classifique este património e permita fazer a atualização do valor dos imóveis.

ECONOMIA 10 e 11

Sérgio Lemos

CONVERSA CAPITAL  
VITOR BENTO

“Prioridade à dívida. Não estamos folgados”

Banca quer reunir com as Finanças sobre “excesso da tributação extra”.

PRIMEIRA LINHA 4 a 8



Falida Soares da Costa com leilão da antiga sede a preço de saldo

EMPRESAS 14

PRR faz acelerar novas empresas na construção

EMPRESAS 15

investidor privado  
Amarguras do cacau podem ainda não ter chegado ao fim



**Hotelaria**  
Temos mais turistas, mas estadias estão a cair. Porquê?

Resposta passa pelo preço das viagens aéreas e poder de compra.

EMPRESAS 16

**Obrigações**  
Investir no Benfica custa no mínimo 155 euros

MERCADOS 18 e 19

21.12.2023

Veja mais [aqui](#).

# negócios

negocios.pt

Quinta-feira, 21 de dezembro de 2023 Edição: Ano XXIII Nº 2143 € 2,80  
Diretor: Diana Ramos Diretor adjunto: Cláudio Filipe

**LUÍS TODO BOM**  
Plantem mais árvores  
no meu Alentejo  
página 26



**PAULO CARMONA**  
Será penoso assistir ao  
ilusionismo das eleições  
página 27



## Multinacionais perdem peso nas exportações

Há mais empresas estrangeiras a operar no país, mas a sua contribuição para o total das vendas para o exterior perdeu relevância. Ainda assim continuam a empregar e a produzir riqueza acima da média.

ECONOMIA 17



### Viagens aéreas na rota dos recordes em 2024

Em sentido contrário, hotelaria nacional vê nuvens no horizonte após ano histórico.

PRIMEIRA LINHA 11 11 11

“Como é possível?”  
Farfetch cai e deixa  
acionistas perplexos



A Amorim Holding II tem uma parceria com José Neves numa plataforma tecnológica cujo futuro é agora questionado.

PRIMEIRA LINHA 14 14 14

Tarifas de acesso à rede  
quadruplicam e vão  
pesar na fatura da luz

EMPRESAS 23

Famílias gastam em  
saúde o dobro da UE

ECONOMIA 20 20 20

Nova Edição  
2023



**Telecomunicações**  
Horta Osório  
envolvido  
em oferta  
para compra  
da Meo

Ex-banqueiro e Warburg  
Pincus estão a preparar  
proposta de 6 mil milhões.  
ÚLTIMA

**Peniche**  
Maior devedor  
do BESA  
faz tremer  
estaleiros

EMPRESAS 20 20 20

06.12.2023

Veja mais [aqui](#).

# negócios

negocios.pt

Quinta-feira, 6 de dezembro de 2023 | Edição: Ano XVII - Nº 1001 - € 2,00  
Diretor: **Glória Ramos** | Diretor adjunto: **Carlos Filipe**

**FRANCISCO M. FERREIRA**  
Partilha Casa: o início de uma boa ideia?  
interview 26



**CATARINA R. PALMA**  
Sem as petrolíferas, transição energética fica mais difícil  
entrevista 30



Maioria dos lesados nacionais da FTX deverá ser compensada



PRIMEIRA LINHA 6 e 7

## Salto remuneratório só vai apanhar 10 mil técnicos superiores

■ Funcionários abrangidos em 2024 são um quarto do que foi inicialmente anunciado pelo Governo.

ECONOMIA 6 e 9

### Alcochete, diz ela



Comissão liderada por Marta de Almeida Parreira considera o conceito de margem na melhor localização para receber o novo aeroporto de Lisboa.

EMPRESAS 12 e 13  
EDITORIAL

### Dívida chinesa faz soar alarmes em vésperas da cimeira com a UE

ECONOMIA 10

### Wall Street à espera de "rally" de Natal

MECADO 11 e 12

### Mota-Engil ganha obra de expansão do Metro de Lisboa

WORK PAGE 1

Nova Edição  
2023



SUSTENTABILIDADE 2030

JOANA PORTUGAL PEREIRA  
PROFESSORA UNIVERSITÁRIA

"Nesta COP não há grandes expectativas, mas estaríamos bem pior sem ela"

SUSTENTABILIDADE 18 e 21



REDEX

A NOSSA SELEÇÃO  
DUMO AD EUROPEU!

Produtos selecionados fabricados em Portugal



23.11.2023

Veja mais [aqui](#).

# negócios

negocios.pt

Quinta-feira, 23 de novembro de 2023 - Edição - Ano XVII - Nº 5025 - 4,20€  
Diretora **Mónica Soares** - Diretor adjunto **Carlos Filipe**

**CATARINA CABRA**  
Futuro espacial tem de ser mais pacífico e colaborativo  
opinião de



**CARLOS ALBUQUERQUE**  
Krugman a mão invisível e a sociologia amadora  
opinião de



**JOAQUIM MIRANDA SARMENTO**  
LÍDER PARLAMENTAR DO PSD  
**Costa e Medina “já não mandam”. OE está a ser “usado na campanha”**

ECONOMIA 10 e 11

Nova Edição  
2023



**“Tenho 55 anos. Vou fazer o quê?”  
As feridas por cicatrizar no Pego**

Dois anos após o fecho da central a carvão, o que se perdeu e o que está para vir.

FRANCISCA LIMA 8 e 9

**Bolsa**  
CMVM não fecha a porta a criptoações em simulador

MERCADOS 24 e 25

**Impostos**  
Fiscalistas criticam “fim abrupto” dos vistos gold

LEI 24 e 25

## Black Friday e Natal geram milhares de contratações

Nem uma potencial retração do consumo face a carteiras mais apertadas mexe com preparativos do comércio para atender à procura da “época alta”. EMPRESAS 16 e 17

**Sondagem**

**80% veem crise política a degradar economia**

MONTE PAGE 2

**Estudo**

**CEO nacionais riscam IA da lista de prioridades**

ESPECIAL 21

**BAI 25**

**AINDA ACHA QUE NÃO HÁ DEPOSITOS A PRAZO COM TAXAS ATRACTIVAS?**

Informe-se no Banco BAI Europe S.A. (+351) 213 513 750 <https://www.bancobai.pt/>

Produtos e serviços sujeitos ao preço em vigor, disponíveis para clientes particulares e empresas titulares de conta de depósito a ordem do BAI e para novos clientes.

14.11.2023

Veja mais [aqui](#).

# negócios

negocios.pt

Terça-feira, 14 de novembro de 2023 | Diário | 100.000 | N.º 5028 | 4,50€  
Diretor: **Manoel Soares** | Diretor adjunto: **Adriano Filipe**

**JOSÉ SÁ REIS**  
A pressa é inimiga da concentração  
COMISSÃO DE



**FILIPE SANTOS**  
E agora, que deve fazer cada um dos partidos?  
COMISSÃO DE



## Rendas registam o maior aumento de sempre

Preço por metro quadrado sobe há dois anos ininterruptamente.

ECONOMIA 14 e 15

## Zona Euro arrisca recessão após um ano a fintá-la

PRIMEIRA LINHA 15 e 17

### RADAR ÁFRICA

Líder do BPI em Angola para falar sobre o BFA

ECONOMIA 17

## Accor quer abrir 30 hotéis no país até 2028

EMPRESAS 22 e 23

## Cresce pressão política sobre Centeno

Partido Popular Europeu avalla pedir esclarecimentos ao BCE.

PRIMEIRA LINHA 10 e 11, ÚLTIMA e EDITORIAL



## Entrada em funções de futura líder da Anacom em risco

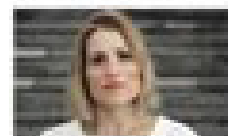

Ex-celha de Catarina Martins arrisca não se a sua eleição parlamentar e nomeação não ocorrer até demissão do primeiro-ministro ser formalizada.

HOJE PAGE 4

Nova Edição 2023



### Automóveis

Exportação de componentes bate recorde em setembro

EMPRESAS 20

### Supervisão

Litígios vão ter alternativa a tribunal com custos menores

MERCADOS 21 e 22

## idealista

A app imobiliária líder em Portugal

09.11.2023

Veja mais [aqui](#).

# negócios

negocios.pt

Quinta-feira, 9 de novembro de 2023 | Edição: 1000 | Nº 1000 | 4,00€  
Diretor: **Alvaro Branco** | Diretor adjunto: **Luís Filipe**

**CATARINA CARIA**  
Porque é que Taiwan é tão importante para o Tio Sam?  
ENTREVISTA 28



**CARLOS ALBUQUERQUE**  
O tempo é do povo e não do Presidente da República  
ENTREVISTA 38



## Marcelo prefere ter orçamento fechado

Sondagem da Intercampus: dois terços dos portugueses defendem eleições antecipadas. Presidente ouve hoje Conselho de Estado.



Chefe de Estado só irá promulgar demissão do Governo no final do mês

Empresários preocupados defendem viabilização do OE para 2024

Conheça as 12 medidas mais relevantes que constam da proposta

Execução do PRR avança mesmo com demissão de António Costa

PRIMEIRA LINHA 4 e 9, EDITORIAL

Sócio número 1 da associação de calçado nas mãos da banca

EMPRESAS 28 e 29

Seis em cada 10 pessoas têm dificuldade em pagar a casa

ECONOMIA 30

Ministro da Economia alemão cancela visita a Portugal

ÚLTIMA

Nova Edição  
2023



**Bolsa**

Microsoft apanha onda da IA para novo máximo

BERÇADOS 20 e 21

**Energia**

Verdian Power quer projetos renováveis no país até 2028

EMPRESAS 37

**idealista**

A app imobiliária líder em Portugal

08.11.2023

Veja mais [aqui](#).

# negócios

negocios.pt

16 de Novembro de 2023 | Edição: Ano XXVI | Nº 2023 | € 2,00  
Diretor: António Carlos Filipe

**JOSÉ ESTEVES**  
As PME precisam de uma estratégia de e-commerce



**CATARINA R. PALMA**  
O Balção Único do Prédio avança a passo de caracol



## Obviamente, demito-me

- Hidrogénio, dados e lítio. Os três casos que ditaram a queda de António Costa
- De João Galamba a Vítor Escária. Conheça os arguidos e as suspeitas
- Governo e orçamento em suspenso à espera do Presidente da República
- Alta velocidade arrisca perder mil milhões em fundos europeus
- Juros da dívida passam imunes ao pânico instalado nas ações



PRIMEIRA LINHA 8 e 11, EDITORIAL

## Preço do azeite vai chegar aos dez euros por litro

ca em Espanha, maior produtor mundial, faz disparar valor do "ouro líquido".

PREÇOS 14 e 15

Nova Edição  
2023



**Banca**

Entrada de dinheiro novo ofusca perdas do UBS

HOME PAGE 2

**Tecnologia**

Estratégia para a blockchain apresentada até final do ano

MERCADOS 24 e 25

**SUSTENTABILIDADE 2023**

**LUISA SCHMIDT**  
COORDENADORA  
DO OBSERVA

"Temos de criar a figura de emergência climática"

SUSTENTABILIDADE 20 e 23



26.10.2023

Veja mais [aqui](#).

# negócios

negocios.pt

Quinta-feira, 26 de outubro de 2023 | Edição | Ano XXIII | Nº 2026 | € 2,00  
Diretor: **Ulisses Ramos** | Diretor adjunto: **Luís Filipe**

**JOAQUIM AGUIAR**  
PS e as contas certas: fumar droga mas sem engolir  
ENTREVISTA 22



**CATARINA CARIA**  
As lições de Goldin sobre a flexibilidade no trabalho  
ENTREVISTA 25



# PODER  
DO PALÁCIO  
ACOMODAR

GRUPO  
DE REFLEXÃO  
JUSTIÇA

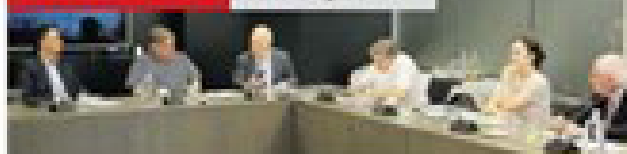

## Mudar para deixar de beneficiar o infrator

O imperativo reformador é um objetivo partilhado pelas sete personalidades que refletiram sobre o estado da justiça.

ESPECIAL 16 e 17

Nova Edição  
2023



# Casas ficaram quase 50% mais caras em quatro anos

Com Lisboa em máximos, a pressão faz-se sentir na margem sul, onde preços já subiram 70%.

EMPRESAS 18

### Câmara de Lisboa aperta regras para financiar Web Summit

NOTÍCIAS 12

### Banco Central Europeu vai pôr juros em pausa. Descer só mais tarde

MARKETOS 28 e 29

### Palavras de Guterres sobre Médio Oriente criam divisão na Europa

ECONOMIA 12, EDITORIAL

**LUÍS MENEZES**  
EX-CEO DA UNILABS PORTUGAL

## Sem subida de salários, “sangria de recursos no SNS vai continuar”

PRIMEIRA LINHA 6 e 7



## Lei obriga a que o Governo use excedente no corte da dívida

Fernando Medina pretende que saldo financie um fundo para investimentos, Conselho das Finanças Públicas lembra que as prioridades devem ser outras.

ECONOMIA 8 e 9

**IMI**  
Só três elétricas avançaram com avaliação das barragens

ECONOMIA 10

**BAJ** 25

AINDA ACHA QUE NÃO HÁ DEPÓSITOS A PRAZO COM TAXAS ATRACTIVAS?

Informação no Banco BAI Europa S.A. (+351) 213 513 700 <https://www.banqueibaieuropa.pt/>

Produtos e serviços sujeitos ao regime em vigor, disponíveis para clientes particulares mediante abertura de conta de depósito à ordem no BAI Europa.

19.10.2023

Veja mais [aqui](#).

# negócios

negocios.pt

Quinta-feira, 19 de outubro de 2023 Edição: Ano XLVIII Nº 1000 € 2,80  
Diretor: **Maria Helena** Diretor adjunto: **Carlos Filipe**

**CATARINA CARIA**  
Sinto-me desiludida com  
o triunfo do radicalismo  
conservador



**Duílio Barroso**  
A preparação para uma  
pandemia não pode esperar  
conselho de



## Euro digital ameaça lucros da banca

Moeda emitida pelo BCE pode diminuir as margens financeiras e as receitas com comissões.

MERCADOS 24 e 25

### Sindicatos reúnem-se com CEO da Altice e Drahi está na mira

EMPRESAS 20

**NICOLAS SCHMIT**  
COMISSÁRIO EUROPEU DO EMPREGO

“Com a escassez de mão de obra, semana de 4 dias pode ser atraente”



Comissário valoriza opção. A multiplicação de programas-piloto em vários Estados-membros permite, para já, tirar lições positivas.

PROFESSORA LUCINDA 6 e 7



## Fisco limita casos em que painéis solares dão benefício no IRC

AT entende que este investimento não cabe no conceito de aumento da capacidade de um estabelecimento existente.

ECONOMIA 8 e 9

Nova Edição  
2023



**Energia**  
Noruegueses às compras de renováveis em Portugal

EMPRESAS 22 e 23

**Política**  
Costa diz que não recua no IUC e admite falha na TAP

ECONOMIA 22



18.10.2023

Veja mais [aqui](#).

# negócios

negocios.pt

Quinta-feira, 18 de outubro de 2023 Edição: Ano XXIII Nº 3308 € 2,50  
Diretor: **Maria Rosário** Diretor adjunto: **Carlos Filipe**

**ISABEL STILWELL**  
É difícil encontrar dois anos em que as taxas não mudem  
OPINIÃO 20



**F. MOTA FERREIRA**  
São os novos socialistas que irão tomar conta do PS  
OPINIÃO 20



## Adicional de IRS vai aplicar-se também ao penúltimo escalão

Atualização dos escalões de IRS leva a que, em 2024, a taxa de solidariedade chegue a mais contribuintes. Em 2021, últimos dados existentes, abrangeu um total de 21.800 agregados.

ECONOMIA 10 e 11

## Fundo de Resolução admite fechar acordo do Novo Banco mais cedo



Luis Máximo dos Santos espera uma venda que "maximize" participação do Estado. Planos contra crise na banca vão ter mais controlo

PRIMEIRA LINHA 4 e 5

## Desvio de voos para Cascais alivia menos de 1% do tráfego

EMPRESAS 10 e 11

Visabeira adia compra da Jayme da Costa por falta de aviso à Concorrência

EMPRESAS 10

Paragem da Autoeuropa faz produção da fábrica ceder 40% em setembro

EMPRESAS 10

Nova Edição  
2023



SUSTENTABILIDADE 2020

Novo reporte cria pressão sobre PME exportadoras

Informação terá de ser prestada a partir de 2025. Essas empresas contam com se prepararem para o desafio.

SUSTENTABILIDADE 20 e 21

**Dívida**  
Agências de "rating" estão menos otimistas do que Medina

MARKETPLACE 10 e 21

12.10.2023

Veja mais [aqui](#).

# negócios

negocios.pt

Quinta-feira, 12 de outubro de 2023 - Edição: 1 Ano: 33(1) Nº 2106 - € 2,50  
Diretor: **Ulisses Brandão** - Diretor Adjunto: **Carlos Filipe**

**LUÍS TOPO BOM**  
A destruição de valor  
na economia portuguesa  
continua-se



**AGOSTINHO P. MIRANDA**  
O Hamas e a vulnerabilidade  
energética do Ocidente  
continua-se



## Apoios ao abate de carros mexem com incentivos aos elétricos

SAIBA O QUE VAI MUDAR

Previsão de Medina de queda do Brent ignora geopolítica

Regime para atrair talentos fica aquém dos residentes não habituais

Fundo criado com excedente vai financiar alta velocidade

Emprego público quase estagna com menor subida do pós-troika

PRIMEIRA LINHA 4 e 14, EDITORIAL

## Aquisições podem dar novo ânimo às ações das telecom

O setor está entre os que menos valorizaram no Stoxx 600 desde o início do ano, sendo o sexto com pior desempenho. A consolidação pode trazer "oportunidades interessantes", dizem os analistas.

MARKETAS 26 e 27

**Corticeira Amorim abre mais duas fábricas**

EMPRESAS 22 e 23

**Remoção de amianto volta ao Parlamento**

ECONOMIA 16 e 17

Nova Edição  
2023



**Habitação**

Prestações em atraso impedem adesão a nova moratória

HOME PAGE 2

**Novo aeroporto**  
Comissão dá resposta ao PSD e diz que não "escolhe lados"

EMPRESAS 23

**idealista**

A app imobiliária líder em Portugal

29.09.2023

Veja mais [aqui.](#)

# FIM DE SEMANA

# negócios

negocios.pt

sexta-feira, 29 de setembro de 2023 | Edição: fim de semana | Nº 5088 | 4,50€  
Diretor: **Miguel Branco** | Diretor Adjunto: **Kátia Filipe**



**AS SUAS FINANÇAS**  
Um consultório para esclarecer as dúvidas

MARKETINGS 24

## Há mais empresas a preparar subida de preços

Processo de desinflação pode ficar comprometido pelos combustíveis.

CONDIÇÃO 10 e 11

### Maldito excedente

O que Fernando Medina pode fazer para reduzir o superávit do OE, habitual arma de combate político.

PRIMEIRA LIGA 6 e 8



ENTREVISTA **GEORGIOS PAPADIMITRIOU**

### Galp decide nova central de Ourique no próximo ano

Central solar é inaugurada hoje em Alcoutim, setor grego tem experiência no setor das renováveis.

EMPRESAS 10 e 11

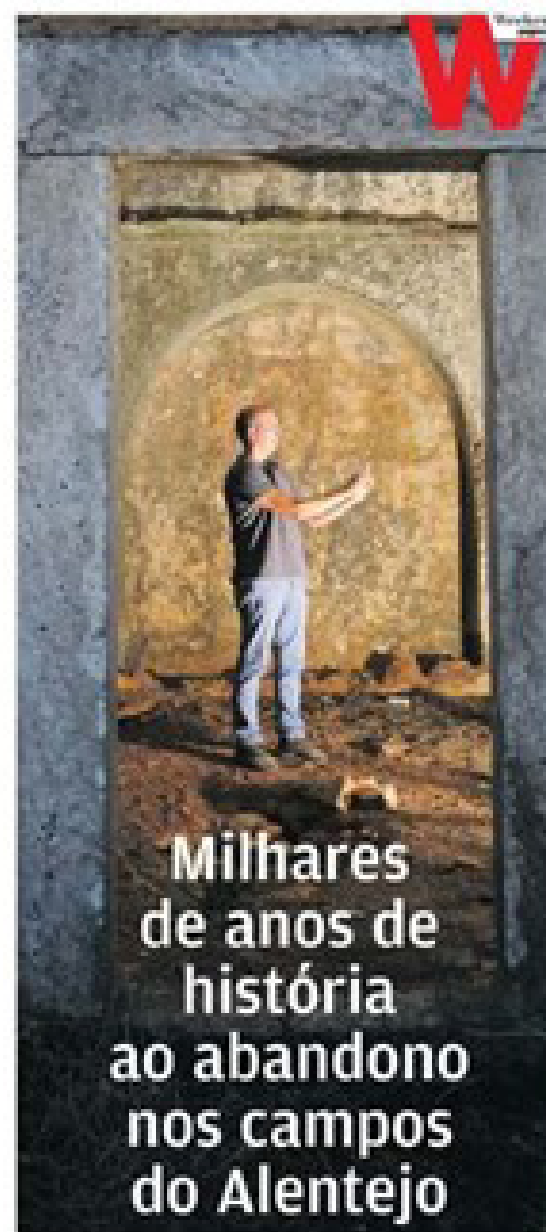

## Milhares de anos de história ao abandono nos campos do Alentejo

Nova Edição 2023



**ARMANDO E. PEREIRA**  
A fragmentação política resulta do empobrecimento

**JOANA CARROÇA**  
O perfeccionismo leva a estabelecer metas irrealistas

**ÓSCAR CASPARI**  
CIP está a fazer o que lhe compete com propostas realistas

**PEDRO S. CARVALHO**  
15,9 mil facultativo seria uma opção caritativa

SEMANA 10 e 12, OPINIÃO 20 e 21

**Investimento**  
Fundos perdem 100,8 milhões em ativos sob gestão

MARKETINGS 21 e 23

**Privatização**  
Posição do Estado na TAP depende dos interessados

EMPRESAS 20

**SOLVERDE.PT**  
JOGO DE APOSTAS DESPORTIVAS

SOLVEDOR DE PROBLEMAS DE NEGÓCIOS E FINANÇAS

APOSTA 10€  
GANHA 30€

até 100€ de bónus



**BEN**  
DE 10€ DE BÓNUS  
**POR**



27.09.2023

Veja mais [aqui.](#)

# negócios

negocios.pt

Quarta-feira, 27 de setembro de 2023 | Diário | Ano XVIII | N.º 5086 | € 2.80  
Diretora **Diana Ramos** | Diretor adjunto **Celso Filipe**

**F. MOTA FERREIRA**  
Seria bom alinhar o país político com o país real  
OPINIÃO 26



**PEDRO OLIVEIRA**  
A excelência das escolas de gestão ajuda Portugal  
OPINIÃO 29



Publicidade

Marlene Alves

SUSTENTABILIDADE 20|30



ANTÓNIO RIOS DE AMORIM CEO DA CORTICEIRA AMORIM

## Aeroporto em Rio Frio? “Não nos pareceu que isso fosse sequer uma ameaça”

Empresa começa a investir na zona já este mês e irá plantar um milhão de sobreiros nos primeiros cinco anos.

Novo estudo vai avaliar evolução ESG das empresas portuguesas

RADAR VERDE

Estreia. Espaço de opinião da autoria de Bruno Proença para ajudar a descodificar as várias vertentes da sustentabilidade.

SUSTENTABILIDADE 18 a 21

## Israelita Tamar investe em quatro hotéis no Porto

Duas unidades irão abrir portas no próximo verão | No Dia Mundial do Turismo o presidente da confederação do setor elogia apostas certas da TAP EMPRESAS 14 e 15

**MADALENA CASCAIS TOMÉ** CEO DA SIBS  
“Mais de 50% das operações nos multibancos não são levantamentos”



Gestora afirma que a empresa está mais digital e internacional e tem praticado “uma política de dividendos considerável”.

PRIMEIRA LINHA 4 a 7

EDP e Galp querem “garantias de preço” para ir ao leilão de eólicas “offshore”

Energéticas só avançarão com propostas se valores de licitação assegurarem retorno.

EMPRESAS 16

Nova Edição  
2023



Investimento

Especuladores podem ajudar a desmascarar ‘greenwashing’

MERCADOS 22 e 23

Sondagem

Portugueses pedem OE com foco na saúde e impostos

ECONOMIA 9

Publicidade

idealista

A app imobiliária líder em Portugal

20.07.2023

Veja mais [aqui](#).

# negócios

negocios.pt

Quinta-feira, 20 de julho de 2023 | Diário | Ano XVIII | N.º 5038 | € 2,80  
Diretora **Diana Ramos** | Diretor adjunto **Celso Filipe**

**LUÍS TODO BOM**  
Angola é um país irmão  
de Portugal. O Brasil não  
OPINIÃO 29



**BERTRAND BADRÉ**  
É preciso mudar a cultura  
no Banco Mundial  
OPINIÃO 31



## Peso dos juros na prestação da casa triplica num só ano

O valor médio dos contratos de empréstimo em Portugal estava, em junho, em 361 euros, dos quais 53% são juros. O fardo é ainda mais pesado nos contratos recentes.

MERCADOS 26 e 27

João Cortesão

**MARIA CARMO-FONSECA**

“Há uma grande fé na ciência, mas a ciência não resolve tudo”

PRIMEIRA LINHA 6 a 11



**#O PODER DE FAZER ACONTECER**

### ESTADO DA NAÇÃO

## Economia a caminho de retomar trajetória pré-covid

Uma maioria absoluta marcada por polémicas que já leva 13 demissões

António Costa abre hoje o debate do Estado da Nação. Num Executivo que está fragilizado politicamente, salvam-se as contas públicas.

ECONOMIA 12 e 13, EDITORIAL

Altice suspende “vários gestores” e dá mais funções a Ana Figueiredo

EMPRESAS 22 e 23

Publicidade

Empresas que se distinguem no mercado



scoring.pt

**Ambiente**  
Governo acalma atuais gestoras de resíduos perigosos

EMPRESAS 20 e 21

**Habitação**  
18 municípios aceitam gerir imóveis do Estado

ECONOMIA 14

**Indústria**  
Chineses vendem duas fábricas da Cifial por 16 milhões

EMPRESAS 24

06.07.2023

Veja mais [aqui.](#)

# negócios

negocios.pt

Quinta-feira, 6 de julho de 2023 | Diário | Ano XVIII | N.º 5028 | € 2.80  
Diretora **Diana Ramos** | Diretor adjunto **Celso Filipe**

**LUÍS TODO BOM**  
Quatro dias de trabalho  
presencial e um remoto  
OPINIÃO 27



**TWILA MOON**  
A mensagem da Gronelândia:  
o gelo não vai negociar  
OPINIÃO 31



## Depósitos à ordem superam dinheiro a prazo das famílias

A baixa remuneração das aplicações e a inércia dos particulares justificam esta realidade.

MERCADOS 22 e 23

## Funcionários da direção de energia pedem escusa de responsabilidades

Falta de carros para inspeções motiva pedido feito por quadros da Direção-geral de Energia e Geologia.

EMPRESAS 20 e 21

### Versão preliminar

Relatório cria polémica ao ilibar o Governo de interferência na TAP

EMPRESAS 18 e 19, EDITORIAL

## Economia abranda e arrisca contração no segundo trimestre

ECONOMIA 8 e 9

## Navigator terá maior central solar para autoconsumo da EDP

HOME PAGE 2



Ricardo Almeida

**JOSÉ LUÍS CARNEIRO**  
MINISTRO DA ADMINISTRAÇÃO INTERNA



“Devemos evoluir para um serviço europeu de proteção civil”

PRIMEIRA LINHA 4 a 7

Publicidade

Empresas que se distinguem no mercado

scoring.pt

**Indústria**  
Curaleaf compra fábrica de canábis em Setúbal

ÚLTIMA

Publicidade

**INTERFER**

Especialistas em ferragens.

[www.interfer.pt](http://www.interfer.pt)

05.07.2023

Veja mais [aqui](#).

# negócios

negocios.pt

Quarta-feira, 5 de julho de 2023 | Diário | Ano XVIII | N.º 5027 | € 2.80  
Diretora **Diana Ramos** | Diretor adjunto **Celso Filipe**



**ROGÉRIO CAMPOS HENRIQUES** CEO DA FIDELIDADE  
“É natural que os seguros venham a ser mais caros”  
SUSTENTABILIDADE 20 a 23

## Plano para recuperar Efacec tem corte de 50% na dívida

Estratégia da Mutares contempla um redução de 50% no encargo de 58 milhões que a empresa contraiu através de um empréstimo obrigacionista a cinco anos realizado em 2019.

EMPRESAS 16

## Contratação, preços e juros são nuvens no horizonte da indústria

Falta de mão-de-obra preocupa empresários. Conheça o raio-x da atividade de cinco setores.

PRIMEIRA LINHA 4 a 8

### Bonificações de pensões unificadas são mal calculadas

ECONOMIA 10 e 11

### Empresa da Mota-Engil assume operação do corredor do Lobito

EMPRESAS 17

### Há um “menino” que vai fazer subir os preços das matérias-primas agrícolas

MERCADOS 25



### Preços

Um quarto da OCDE ainda tem inflação acima de 10%

ECONOMIA 12

### idealista

A app imobiliária líder em Portugal

22.06.2022

Veja mais [aqui](#).

# negócios

negocios.pt

Quinta-feira, 22 de junho de 2023 | Diário | Ano XVIII | N.º 5018 | € 2,80  
Diretora **Diana Ramos** | Diretor adjunto **Celso Filipe**

**PAULO MORGADO**  
Gestão de empresas move-se  
em quatro eixos de atuação  
OPINIÃO 26



**JOAQUIM AGUIAR**  
A racionalidade da política  
e a loucura das emoções  
OPINIÃO 27



## PS recua e mantém vistos gold para fundos de capital de risco

Os cidadãos estrangeiros que adquiram unidades de participação neste tipo de veículos de investimentos poderão continuar a beneficiar de autorização de residência.

ECONOMIA 10 e 11

Miguel Baltazar



**ARLINDO OLIVEIRA**  
PROFESSOR NO INSTITUTO SUPERIOR TÉCNICO

### IA fará aumentar produtividade das empresas

Hôma, CUF, BPI e Sumol+Compal. Conheça quatro casos de utilização da inteligência artificial.

PRIMEIRA LINHA 4 a 8

Empresas que se distinguem no mercado



**Aeroporto Executivo avalia propostas para reforçar a Portela**

João Galamba quer evitar o caos que se registou o ano passado no aeroporto Humberto Delgado.



EMPRESAS 21

## Portugal e Espanha são dos mais atingidos pela fuga dos depósitos

MERCADOS 24 e 25

**Sonae e Efacec põem fim a guerra judicial de quatro anos**

EMPRESAS 18 e 19

**Governo exige que hospitais apliquem valorizações salariais**

ECONOMIA 12

**Tecnologia**  
Portugueses da Goparity entram no Canadá

EMPRESAS 20

07.06.2023

Veja mais [aqui](#).

# negócios

negocios.pt

Quarta-feira, 7 de junho de 2023 | Diário | Ano XVIII | N.º 5009 | € 2.80  
Diretora **Diana Ramos** | Diretor adjunto **Celso Filipe**

**SUSANA Q. PLAZA**  
10 passos para o sucesso  
na inovação empresarial  
OPINIÃO 26



**PEDRO FONTES FALCÃO**  
E que tal atrair mais  
uma "Autoeuropa"?  
OPINIÃO 27



Pedro Catarino



## Pedro Nuno Santos guarda trunfos para segundo "round"

Na comissão de Economia, ex-ministro arrasou privatização da TAP feita pelo PSD e apelou à revisão do contrato com a Airbus.

EMPRESAS 12

## Descontos para a ADSE já superam 700 milhões

Subsistema de saúde dos funcionários públicos vê valor das contribuições subir 5% à boleia do alargamento deste regime a trabalhadores com contrato individual.

ECONOMIA 8 e 9

## Segurança, menos IRS e sol. O país na rota dos nómadas digitais

Procura pressionou rendas. Preços estão altos até para estrangeiros.



PRIMEIRA LINHA 4 a 7

Parceiros discutem plano a quatro anos para desbloquear IRC

ÚLTIMA

Só 20% do desconto IVAucher chegou aos contribuintes

ECONOMIA 10 e 11

Empresas que se distinguem no mercado



### Poupança

Porque é que a banca não segue apelo de Marcelo?

Presidente pediu um "esforçozinho" para se remunerar melhor os depósitos.

MERCADOS 20 e 21

Sustentabilidade 20|30

**STEPHAN MORAIS**  
INDICO CAPITAL PARTNERS  
"A transição digital será dura para muitas gerações"

SUSTENTABILIDADE 16 a 19



25.05.2023

Veja mais [aqui.](#)

# negócios

negocios.pt

Quinta-feira, 25 de maio de 2023 | Diário | Ano XVIII | N.º 5000 | € 2.80  
Diretora **Diana Ramos** | Diretor adjunto **Celso Filipe**

**FERNANDO ILHARCO**  
A Inteligência Artificial é  
estratégica para as empresas  
OPINIÃO 26



**PAULO CARMONA**  
O que danifica a economia  
é o abuso e a incompetência  
OPINIÃO 27



# O PODER  
DE FAZER  
ACONTECER

**MARIANA VAN ZELLER**  
JORNALISTA

“Mercados negros  
funcionam como  
uma empresa”

“Importante investirmos num  
jornalismo sério”, afirma a repórter  
que ganhou fama com o programa  
“Na Rota do Tráfico”.

PRIMEIRA LINHA 4 a 9



Marilene Alves

Empresas que se  
distinguem no  
mercado



**Política**

Costa tenta  
conter caso  
Galamba num  
debate “sem  
história”

Primeiro-ministro  
não esclareceu os  
contactos com  
Mendonça Mendes.

ECONOMIA 12 e 13

**Mais Habitação**  
Dúvidas geram  
“insegurança”  
entre os  
investidores

LEX 14 e 15

**Energia**  
Consumidores  
pagam reforço  
da rede eólica  
offshore

EMPRESAS 20 e 21

## Bruxelas exige corte de 2,5 mil milhões na despesa pública

Redução é necessária para que o Governo português cumpra as regras  
orçamentais que voltam a estar em vigor no próximo ano. ECONOMIA 10 e 11

**JOÃO PRATAS** PRESIDENTE DA APFIPP  
Fundos de investimento  
ganham flexibilidade para  
cobrar custos a clientes



Líder da Associação Portuguesa de  
Fundos de Investimento, Pensões  
e Património saúde o novo regime  
de gestão de ativos.

MERCADOS 22 e 23

**SonAir** ganha em tribunal  
à White e recupera  
avião arrestado no Porto

EMPRESAS 18 e 19

Novo Banco paga juro de  
9,8% em emissão de dívida

ÚLTIMA

11.05.2023

Veja mais [aqui.](#)

# negócios

negocios.pt

Quinta-feira, 11 de maio de 2023 | Diário | Ano XVIII | N.º 4990 | € 2,80  
Diretora **Diana Ramos** | Diretor adjunto **Celso Filipe**

**PAULO MORGADO**  
As seis etapas para que  
uma organização progrida  
OPINIÃO 22



**PEDRO BRINCA**  
A quadratura do círculo  
feita por António Costa  
OPINIÃO 23



## Emprego de licenciados com destruição recorde

Maior quebra ocorre entre mulheres licenciadas a meio da carreira. Descida do prémio salarial estará a empurrar adultos para a emigração, diz o economista João Cerejeira.

ECONOMIA 8 e 9

Publicidade

**#O PODER  
DE FAZER  
ACONTECER**

**MATHILDE LEMOINE**

ECONOMISTA-CHEFE  
DA EDMOND DE ROTHSCHILD

“O setor financeiro  
tem o poder que  
lhe quisermos dar”



PRIMEIRA LINHA 4 a 7

## Metade dos créditos chega a dezembro com pico de juro superado

Banco de Portugal conclui que metade dos  
contratos em vigor já teve no passado uma  
taxa mais alta que a esperada no fim do ano.

MERCADOS 20 e 21

Dos operadores a  
Galamba, ninguém  
poupa a Anacom

EMPRESAS 18

Importações  
já custam  
menos  
do que  
há um ano

ANA moveu  
quatro  
processos  
contra  
regulador

ECONOMIA 11

EMPRESAS 16

Empresas que se  
distinguem no  
mercado



**Indústria**  
Navigator diz  
que incerteza  
não vai travar  
investimentos

EMPRESAS 17

Publicidade

**idealista**

A app  
imobiliária  
líder em  
Portugal

10.05.2023

Veja mais [aqui.](#)

# negócios

negocios.pt

Quarta-feira, 10 de maio de 2023 | Diário | Ano XVIII | N.º 4989 | € 2,80  
Diretora **Diana Ramos** | Diretor adjunto **Celso Filipe**

**SANDRA LOURENÇO**  
É preciso transformar  
a diversidade em norma  
OPINIÃO 27



**F. MOTA FERREIRA**  
O poder como falso  
garante de estabilidade  
OPINIÃO 26



## ANA apresenta conta de 17 milhões por estudos do Montijo

Concessionária entende que o valor “deve ser integrado como parte dos investimentos considerados para o projeto” do novo aeroporto.



Negócio de compra da VEM no Brasil “foi o melhor investimento da TAP em 50 anos.” Diogo Lacerda Machado ex-administrador

EMPRESAS 14, HOME PAGE 4

## Municípios impedidos de entrar no capital das SAD de futebol

Novo regime jurídico das sociedades desportivas, em discussão no Parlamento, determina proibição.

ECONOMIA 10 e 11

Literacia financeira  
Criptoativos.  
Só metade  
sabe que pode  
perder dinheiro

MERCADOS 24 e 25

## Países do Sul seguram economia da Zona Euro

Portugal, Espanha e Itália foram os responsáveis pelo crescimento do PIB. Desempenho do turismo e fundos europeus explicam situação.

PRIMEIRA LINHA 6 a 9

Empresas que se distinguem no mercado



**Indústria**

Corticeira Amorim admite novas aquisições

EMPRESAS 15

**Tecnologia**

Siemens cria centro em Portugal para servir Europa

EMPRESAS 16

**INTERFER**

Especialistas em ferragens.

[www.interfer.pt](http://www.interfer.pt)

27.04.2023

Veja mais [aqui](#).

# negócios

negocios.pt

Quinta-feira, 27 de abril de 2023 | Diário | Ano XVIII | N.º 4981 | € 2,80  
Diretora **Diana Ramos** | Diretor adjunto **Celso Filipe**

JAYATI GHOSH

A austeridade raramente levou a resultados positivos  
OPINIÃO 31



FERNANDO ILHARCO

A inteligência artificial altera as competências  
OPINIÃO 26



## IRS

131 mil famílias vão descontar até menos 76 euros por mês

**VEJA AS SIMULAÇÕES**

- Taxa efetiva com aumento ligeiro. Só 58% dos agregados paga imposto
- Despesa com não residentes ultrapassou os mil milhões
- 36,4% do montante entregue concentra-se em escalões mais baixos
- Salários e pensões respondem por 90% do valor liquidado

PRIMEIRA LINHA 4 a 7, EDITORIAL

Empresas que se distinguem no mercado



scoring.pt

### Regulação

AdC avalia juridicamente subvenção de ex-presidente

ÚLTIMA

### Lei Laboral

Advogados criticam travão a serviços externos

LEX 12 a 15

## Governo propõe uma nova licença partilhada paga a 90%

Esta situação irá aplicar-se se o pai gozar pelo menos 60 dias numa licença de 180.

ECONOMIA 8 e 9

Bruxelas faz “festa” com novas regras

ECONOMIA 10 e 11

Entram 209 milhões nos fundos em 3 meses

MERCADOS 22 e 23

idealista

A app imobiliária líder em Portugal

13.04.2023

Veja mais [aqui](#).

# negócios

negocios.pt

Quinta-feira, 13 de abril de 2023 | Diário | Ano XVIII | N.º 4972 | € 2.80  
Diretora **Diana Ramos** | Diretor adjunto **Celso Filipe**

**PAULO MORGADO**  
O que mais se destaca nas empresas é a estagnação  
OPINIÃO 30



**PAULO CARMONA**  
Este Governo é um imenso comentário  
OPINIÃO 31



## Concessões dos portos alargadas até 75 anos

Governo sobe o prazo máximo de exploração dos terminais portuários para incentivar “mais investimento e a renovação de infraestruturas”.

EMPRESAS 20 e 21

# O PODER DE FAZER ACONTECER

**ONÉSIMO TEOTÓNIO ALMEIDA**

“A democracia é a tentativa de regular as vontades do poder”

PRIMEIRA LINHA 6 a 11

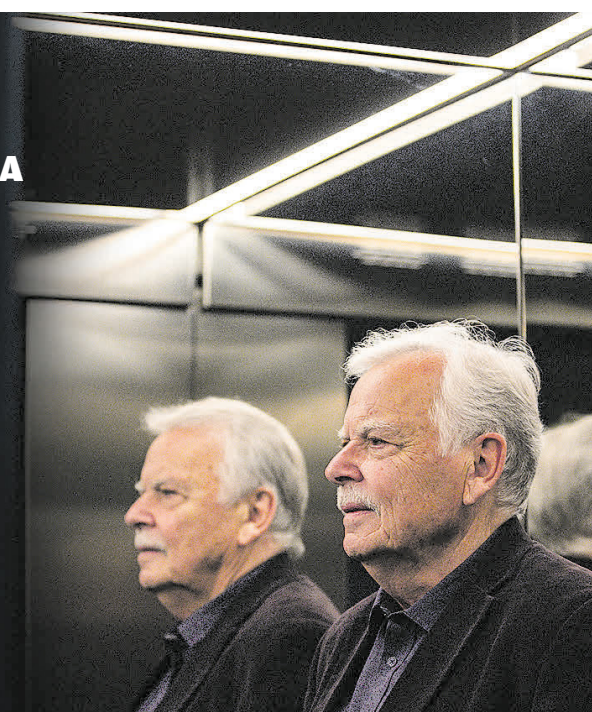

Bruno Coirão

### Novos registos de alojamento local mais que duplicam

ECONOMIA 14

### 50% dos trabalhadores só passaram fasquia de mil euros há três anos

ECONOMIA 12 e 13

### Fed ainda sem razão para parar juros

MERCADOS 26 e 27

Empresas que se distinguem no mercado



**Inquérito**

### CMVM vai explicar se TAP arrisca coima até 5 milhões

Luís Laginha de Sousa dá hoje explicações na comissão parlamentar.

EMPRESAS 22

**Saúde**

### Unilabs cria 100 empregos e investe 8 milhões

EMPRESAS 23

**Previsões**

### FMI coloca Portugal com terceira maior dívida do euro

ECONOMIA 15

12.04.2023

Veja mais [aqui](#).

# negócios

negocios.pt

Quarta-feira, 12 de abril de 2023 | Diário | Ano XVIII | N.º 4971 | € 2.80  
Diretora **Diana Ramos** | Diretor adjunto **Celso Filipe**

**NOURIEL ROUBINI**  
Vem aí uma crise da  
dívida estagflacionista  
OPINIÃO 31



**PEDRO OLIVEIRA**  
Podem pequenos países criar  
grandes empresas globais?  
OPINIÃO 29



Shawn Thew/EPA



## FMI mais pessimista do que Governo e Banco de Portugal

Previsões de crescimento  
da economia não coincidem.

Da China ao imobiliário. Os nove  
sinais de alerta da organização.

Corrida a liquidez escassa agrava  
risco de financiamento.

PRIMEIRA LINHA 4 a 7

## Chairman da TAP afirma ter sido demitido por “conveniência partidária”

EMPRESAS 14 e 15

### SUSTENTABILIDADE 20|30

**JOSÉ MARTOS**  
PRESIDENTE EXECUTIVO SAINT-GOBAIN PORTUGAL



“Pressão inflacionista  
na habitação não  
mostra abrandamento”

SUSTENTABILIDADE 20 a 23

Conselho Económico  
e Social defende  
uma compensação  
das pensões  
“a médio prazo”

ECONOMIA 8 e 9

Empresas que se  
distinguem no  
mercado



**Indústria**  
Duo nacional  
e três fundos  
na corrida  
final à Efacec

HOME PAGE 2

**Telecomunicações**  
Ericsson avisa  
que o país  
precisa de  
acelerar no 5G

EMPRESAS 16 e 17

Publicidade

idealista

A app  
imobiliária  
líder em  
Portugal

23.03.2023

Veja mais [aqui.](#)

# negócios

negocios.pt

Quinta-feira, 23 de março de 2023 | Diário | Ano XVIII | N.º 4958 | € 2.80  
Diretora **Diana Ramos** | Diretor adjunto **Celso Filipe**

**SUSANA Q. PLAZA**  
Mão de obra instruída  
a fazer bolos em casa  
OPINIÃO 27



**CAMILO LOURENÇO**  
Costa ultrapassa o PCP  
e o Bloco pela esquerda  
OPINIÃO 26



Pedro Catarino

TIAGO ANTUNES SECRETÁRIO DE ESTADO DOS ASSUNTOS EUROPEUS

“É preciso avançar no seguro  
comum de depósitos”

A cimeira europeia  
de hoje e amanhã  
será marcada pela  
crise bancária,  
a competitividade,  
a guerra na Ucrânia  
e a energia.

PRIMEIRA LINHA 4 a 7

## Governo recua e já admite baixar IVA nos alimentos

Primeiro-ministro admite avançar com uma redução do imposto mesmo depois de os ministros das Finanças e da Economia terem criticado esta medida.

ECONOMIA 10 e 11

### Perfil

Luís Lopes quis  
ser CEO da Nos,  
conseguiu-o na  
Vodafone Portugal



Gestor tem 50 anos e  
uma longa carreira  
no setor. É criativo  
e tem uma grande  
disciplina financeira.

EMPRESAS 17

## Estado deu pré-reformas em média aos 62 anos

Em quatro anos, só 22 funcionários públicos conseguiram este acordo com 66% do salário-base. Ou seja, um a cada dois meses.

ECONOMIA 8 e 9

## Fusão de Credit Suisse e UBS pode derrapar para 2024

EMPRESAS 16

Empresas que se  
distinguem no  
mercado



### Financiamento

Investimentos  
de empresas  
travados por  
juros altos

LEX 12 e 13

### Imobiliário

Estrangeiros  
representam  
11% das casas  
compradas

EMPRESAS 20

idealista

A app  
imobiliária  
líder em  
Portugal

09.03.2023

Veja mais [aqui.](#)

# negócios

negocios.pt

Quinta-feira, 9 de março de 2023 | Diário | Ano XVIII | N.º 4948 | € 2.80  
Diretora **Diana Ramos** | Diretor adjunto **Celso Filipe**

**CARLOS BASTARDO**  
Evolução das exportações vai depender do investimento  
OPINIÃO 31



**PAULO MORGADO**  
Quão competitivo é o seu posicionamento de mercado?  
OPINIÃO 28



Publicidade



**DANIEL INNERARITY** FILÓSOFO

## “Vivemos sob a forte tentação de fazer da política um direto”

PRIMEIRA LINHA 4 a 9



# PODER DE FAZER ACONTECER

Pedro Elias

## CEO da TAP já prepara a batalha jurídica para contestar despedimento

A francesa Christine Ourmières-Widener contratou advogados de diferentes especialidades para refutar a decisão do Governo de a afastar da companhia.

EMPRESAS 18 e 19

### Aeroporto de Lisboa entra no top 10 dos mais movimentados

EMPRESAS 19

### Subvenções públicas subiram 17% em 2022

ECONOMIA 10 e 11

### Juros no Japão serão lentos, mas volatilidade é global

MERCADOS 22 e 23

Empresas que se distinguem no mercado



**NAZARÉ DA COSTA CABRAL**

Presidente do Conselho das Finanças Públicas escreve sobre:

“O caso (pouco exemplar) da política de habitação”

OPINIÃO 29

**Bolsa**

Ibersol vai regressar ao índice PSI

HOME PAGE 2

Publicidade

## idealista

A app imobiliária líder em Portugal

08.03.2023

Veja mais [aqui.](#)

# negócios

negocios.pt

Quarta-feira, 8 de março de 2023 | Diário | Ano XVIII | N.º 4947 | € 2,80  
Diretora **Diana Ramos** | Diretor adjunto **Celso Filipe**

**ISABEL STILWELL**  
O efeito do teletrabalho  
na vida amorosa  
OPINIÃO 30



**JOÃO DUQUE**  
A responsabilidade de  
marcas fortes e relevantes  
OPINIÃO 29



Publicidade

## Só 10,4% de mulheres são executivas no PSI



**Nova diretiva europeia** é uma das esperanças para alteração do “status quo” | **O Lugar Delas**, podcast que debateu o papel das mulheres nas lideranças, finanças pessoais e mercado de trabalho | **Presença** feminina em minoria no discurso público

PRIMEIRA LINHA 4 a 10, SUSTENTABILIDADE 22 e 23

Empresas que se distinguem no mercado



### Infraestruturas

**Galamba quer ANA a investir já no aeroporto de Lisboa**

HOME PAGE 2

**Financiamento**  
“Factoring” foi a principal alavanca de crescimento

EMPRESAS 18 e 19

Publicidade

## Quem é Luís Rodrigues, o novo líder da TAP

É visto como o “gestor calmo” capaz de tirar a companhia da turbulência.

EMPRESAS 16 e 17



APAVT

**1.800**  
pediram  
apoio para  
mudar do  
litoral para  
o interior

ECONOMIA 14

Produtividade subiu 4,6%.  
Ganhos são estruturais?

ECONOMIA 12 e 13

Capital fresco reforça peso da família EDP na bolsa

MERCADOS 24 e 25

**INTERFER**

Especialistas  
em ferragens.

[www.interfer.pt](http://www.interfer.pt)

23.02.2023

Veja mais [aqui.](#)

# negócios

negocios.pt

Quinta-feira, 23 de fevereiro de 2023 | Diário | Ano XVIII | N.º 4938 | € 2.80  
Diretora **Diana Ramos** | Diretor adjunto **Celso Filipe**

**PAULO CARMONA**  
Parte do dito pacote à habitação é só fumaça  
OPINIÃO 30



**ANNE O. KRUEGER**  
O multilateralismo ainda é o melhor  
OPINIÃO 31



Publicidade

PLANO PARA A HABITAÇÃO

## Bancos obrigados a calcular bonificação do crédito da casa

- Advogados antecipam aumento de litígios com subarrendamento

ECONOMIA 12, LEX 14 e 15



MARTINE AVES

ESPECIAL UM ANO DE INVASÃO

## Putin acelerou fim da era do dinheiro barato

Investidores parecem pouco preocupados com o conflito. A ascensão e queda das matérias-primas.

HOME PAGE 4 e PRIMEIRA LINHA 6 a 9



## Financeiras querem margem para subir juros de “leasings”

MERCADOS 22 e 23

Empresas que se distinguem no mercado



## Energia

### Finerge constrói 15 projetos eólicos e solares

Empresa gerida por Pedro Norton atingiu recorde nas licenças de produção atribuídas em 2022.

EMPRESAS 18 e 19

## Conjuntura

### Inflação “supercrítica” dá sinais de alívio

ECONOMIA 10 e 11

## Reprivatização

### Gov. estuda como recuperar dinheiro que pôs na Efacec

EMPRESAS 21

09.02.2023

Veja mais [aqui.](#)

# negócios

negocios.pt

Quinta-feira, 9 de fevereiro de 2023 | Diário | Ano XVIII | N.º 4929 | € 2,80  
Diretora **Diana Ramos** | Diretor adjunto **Celso Filipe**

**PAULO MORGADO**  
Coisas que deviam importar  
o povo desvalorizado...  
OPINIÃO 25



**SUSANA Q. PLAZA**  
Os super-heróis do novo  
sistema energético  
OPINIÃO 27



## UE permite benefícios fiscais para combater apoios dos EUA

Ajudas de Estado vão ser flexibilizadas, mas limitadas no tempo e destinadas a setores específicos. ECONOMIA 12 e 13

### Ministro da Economia nunca se reuniu com presidente da ANI

António Costa Silva diz que execução do PRR e dos fundos comunitários nunca esteve em causa. Líder da Agência Nacional de Inovação saiu com queixas das tuteladas.

HOME PAGE 2



José Gageiro/Movephoto

Empresas que se distinguem no mercado

2022 SCORING TOP 5% MELHORES PME PORTUGAL

2013	2014	2015	2016	2017	2018	2019	2020	2021	2022
Gás Natural 26,33% Gr	Paládio 11,35% Pd	Lítio 187,05% Li	Carvão 103,67% CV	Paládio 56,25% Pd	Paládio 18,59% Pd	Paládio 54,20% Pd	Prata 47,89% Ag	Lítio 442,80% Li	Lítio 72,49% Li
Petróleo 7,19% Cr	Níquel 6,91% Ni	Chumbo -2,50% Pb	Zinco 60,59% Zn	Lítio 40,51% Li	Trigo 17,96% Tg	Petróleo 34,46% Cr	Cobre 26,02% Cu	Carvão 160,61% CV	Níquel 43,13% Ni
Paládio 1,70% Pd	Lítio 4,82% Li	Alumínio 9,43% Al	Alumínio 32,39% Al	Alumínio 6,91% Al	Alumínio 31,55% Al	Paládio 25,86% Pd	Petróleo 55,01% Cr	Gás Natural 46,91% Gr	Milho 14,37% MI
Zinco 0,17% Zn	Zinco 3,91% Zn	Alumínio 3,80% Al	Ouro -1,72% Au	Ouro -1,72% Au	Ouro -1,72% Au	Ouro 25,12% Au	Milho 24,82% MI	Alumínio 42,18% Al	Platina 10,90% Pt
Carvão -1,00% CV	Alumínio 3,80% Al	Ouro -1,72% Au	Ouro -1,72% Au	Ouro -1,72% Au	Ouro -1,72% Au	Milho 24,82% MI	Milho 24,82% MI	Alumínio 42,18% Al	Platina 10,90% Pt
Lítio -4,19% Li	Ouro -1,72% Au	Ouro -1,72% Au	Ouro -1,72% Au	Ouro -1,72% Au	Ouro -1,72% Au	Milho 24,82% MI	Milho 24,82% MI	Alumínio 42,18% Al	Platina 10,90% Pt
Chumbo -5,44% Pb	Trigo -2,24% Tg	Trigo -2,24% Tg	Trigo -2,24% Tg	Trigo -2,24% Tg	Trigo -2,24% Tg	Trigo -2,24% Tg	Trigo -2,24% Tg	Zinco 31,53% Zn	Petróleo 6,71% Cr
Cobre -6,72% Cu	Milho -5,52% MI	Milho -5,52% MI	Milho -5,52% MI	Milho -5,52% MI	Milho -5,52% MI	Milho -5,52% MI	Milho -5,52% MI	Zinco 31,53% Zn	Petróleo 6,71% Cr
Platina -11,03% Pt	Platina -11,79% Pt	Platina -11,79% Pt	Platina -11,79% Pt	Platina -11,79% Pt	Platina -11,79% Pt	Platina -11,79% Pt	Platina -11,79% Pt	Zinco 31,53% Zn	Petróleo 6,71% Cr
Alumínio -14,02% Al	Cobre -14,00% Cu	Cobre -14,00% Cu	Cobre -14,00% Cu	Cobre -14,00% Cu	Cobre -14,00% Cu	Cobre -14,00% Cu	Cobre -14,00% Cu	Zinco 31,53% Zn	Petróleo 6,71% Cr
Níquel -18,63% Ni	Carvão -15,51% CV	Carvão -15,51% CV	Carvão -15,51% CV	Carvão -15,51% CV	Carvão -15,51% CV	Carvão -15,51% CV	Carvão -15,51% CV	Zinco 31,53% Zn	Petróleo 6,71% Cr
Ouro -22,20% Tg	Chumbo -16,00% Pb	Chumbo -16,00% Pb	Chumbo -16,00% Pb	Chumbo -16,00% Pb	Chumbo -16,00% Pb	Chumbo -16,00% Pb	Chumbo -16,00% Pb	Zinco 31,53% Zn	Petróleo 6,71% Cr
Prata -28,04% Au	Prata -19,34% Ag	Paládio -29,43% Pd	Milho -1,88% MI	Platina 2,99% Pt	Zinco -24,54% Zn	Carvão -18,02% CV	Chumbo 3,25% Pb	Platina -9,64% Pt	Alumínio -16,27% Al
-35,84% Ag	Gás Natural -31,21% Gr	Petróleo -30,47% Cr	Lítio -8,69% Li	Milho -0,36% MI	Petróleo -24,84% Cr	Gás Natural -25,54% Gr	Carvão -1,29% CV	Prata -11,72% Ag	Zinco -16,34% Zn
Milho -39,56% MI	Petróleo -45,58% Cr	Níquel -41,75% Ni	Trigo -13,19% Tg	Gás Natural -20,70% Gr	Lítio -54,70% Li	Lítio -38,50% Li	Petróleo -20,54% Cr	Paládio -22,21% Pd	Carvão -48,34% CV

### Superciclo ou travagem nas matérias-primas? Nem os analistas se conseguem pôr de acordo

Tabela periódica mostra evolução das "commodities" nos últimos 10 anos.

PRIMEIRA LINHA 4 a 8

Emprego qualificado é o que mais perde

ECONOMIA 10 e 11

Galp quer crescer 150% na mobilidade elétrica

EMPRESAS 18 e 19

M4 Ventures vai levar startups para o Brasil

MERCADOS 22 e 23

08.02.2023

Veja mais [aqui](#).

# negócios

negocios.pt

Quarta-feira, 8 de fevereiro de 2023 | Diário | Ano XVIII | N.º 4928 | € 2.80  
Diretora **Diana Ramos** | Diretor adjunto **Celso Filipe**

**ISABEL STILWELL**  
Volta, David Neeleman,  
estás perdoado!  
OPINIÃO 26



**JOÃO DUQUE**  
Os negócios e os governos  
estarão a mudar o suficiente?  
OPINIÃO 27



Publicidade

## IMI das barragens em risco de acabar nos tribunais



**SILVÉRIO MATEUS** ADVOGADO E FISCALISTA

Avançando para esta tributação “têm  
de alargar a outros bens similares”

ECONOMIA 8 a 10

Pedro Brutt Pacheco

Empresas que se  
distinguem no  
mercado



SUSTENTABILIDADE 20|30

**NUNO BRITO JORGE**  
PRESIDENTE EXECUTIVO  
DA GOPARITY

“Temos  
o objetivo  
de crescer  
em Espanha”

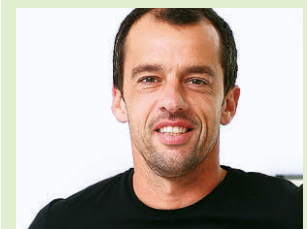

SUSTENTABILIDADE 18 e 19

Publicidade

## Elétricos fazem indústria automóvel brilhar em bolsa

Em 2030, 33% dos carros novos vendidos deverão ser movidos a eletricidade.  
Conheça o potencial de valorização das ações de sete dos maiores construtores.

MERCADOS 22 e 23

Secil estreia  
financiamento  
verde no setor  
dos cimentos

EMPRESAS 14 e 15

Argentina e  
Brasil unem-se  
para retirar  
força ao dólar

PRIMEIRA LINHA 4 a 7

Governo ultima  
argumentos  
para acelerar  
venda da TAP

HOME PAGE 2

idealista

A app  
imobiliária  
líder em  
Portugal

26.01.2023

Veja mais [aqui.](#)

# negócios

negocios.pt

Quinta-feira, 26 de janeiro de 2023 | Diário | Ano XVIII | N.º 4919 | € 2.80  
Diretora **Diana Ramos** | Diretor adjunto **Celso Filipe**

**MARIA JOÃO CEITIL**  
Diversidade e Inclusão: uma  
perspetiva multigeracional  
OPINIÃO 30



**MAY BOEVE**  
Precisamos de avançar para  
recuperar a biodiversidade  
OPINIÃO 31



## Governo investe 77 milhões em inteligência artificial

● Montante aplicado por Portugal compara com o orçamento anual de 20 milhões da UE ● Microsoft usa OpenAI para pulverizar concorrência ● Especialistas avisam que ChatGPT não é inócuo



**DANIELA BRAGA** CEO DA DEFINED.AI  
“A Europa não pode perder o comboio da IA”  
PRIMEIRA LINHA 4 a 8

Empresas que se distinguem no mercado



scoring.pt

**Aviação**  
Lisboa não terá outro aeroporto esta década, diz Santander

EMPRESAS 20  
**União Europeia**  
Fundos cripto protegem banca do aperto regulatório

## Novos dados dos Censos mudam alojamento local em Lisboa

Areiro deixa de ser área de contenção e Campolide passa a ter um travão.  
ECONOMIA 10 e 11



### Empresas têm 3,9 mil milhões em dívida a devolver este ano

Emitentes em Lisboa terão de enfrentar reembolsos de 16 linhas de obrigações, as quais atingem o prazo nos próximos meses.

MERCADOS 22 e 23

### Novo líder da Concorrência teria estado impedido em 20% das coimas

EMPRESAS 18 e 19, EDITORIAL

**idealista**

A app imobiliária líder em Portugal

12.01.2023

Veja mais [aqui](#).

# negócios

negocios.pt

Quinta-feira, 12 de Janeiro de 2023 | Diário | Ano XVIII | N.º 4909 | € 2.80  
Diretora **Diana Ramos** | Diretor adjunto **Celso Filipe**

**PAULO MORGADO**  
País vive num movimento  
circular estagnante  
OPINIÃO 25



**JORGE MARRÃO**  
PR correu atrás da história e  
esqueceu-se de fazer história  
OPINIÃO 26



## Transações ilícitas com criptoativos batem recorde

**Operações** ilegais atingiram os 20 mil milhões de dólares em 2022 | **Analistas** acreditam no bom desempenho da bitcoin e da ethereum | **Aprovação** da Binance em Portugal resvala

PRIMEIRA LINHA 6 a 9

### Costa aponta dedo acusador a ex-secretárias do Estado

Alexandra Reis “violou a lei” e caso Rita Marques é “ilegal”, diz primeiro-ministro.

ECONOMIA 13



Sérgio Lemos

Preço dos bens subiu mais do dobro que o dos serviços

ECONOMIA 10 e 11

### “Boom” industrial atrai 114 milhões para Setúbal

EMPRESAS 18 e 19

Empresa da Trofa faz revolução nos têxteis-lar

EMPRESAS 20

REN, Altri e Nos são as ações preferidas para o CaixaBI

MERCADOS 22 e 23

Empresas que se distinguem no mercado



**Cuatrecasas**  
Sócios contam o que muda com a fusão

LEX 14 a 16

idealista

A app imobiliária líder em Portugal

11.01.2023

Veja mais [aqui](#).

# negócios

negocios.pt

Quarta-feira, 11 de janeiro de 2023 | Diário | Ano XVIII | N.º 4908 | € 2,80  
Diretora **Diana Ramos** | Diretor adjunto **Celso Filipe**

**ISABEL STILWELL**  
A estatística que revela  
o poder dos funcionários  
OPINIÃO 26



**JOÃO NEVES**  
Valor dos bons exemplos para  
uma economia competitiva  
OPINIÃO 27



## Mais 60 hotéis vão entrar no mercado em 2023

Com estas aberturas, a capacidade hoteleira vai crescer 5,5% face a 2022. Maioria das novas unidades, 32%, fica em Lisboa e 57% serão operadas por marcas estrangeiras.

PRIMEIRA LINHA 4 a 6

## Empresas têm de revelar algoritmos de despedimentos

Comissões de trabalhadores irão ter acesso aos critérios de escolha por decisão dos deputados.

HOME PAGE 2

## Galamba já se reuniu com CEO da TAP



Novo ministro das Infraestruturas quis ouvir de viva voz a avaliação que Christine Ourmières-Widener faz da execução do plano de recuperação da empresa.

ÚLTIMA

SUSTENTABILIDADE 20|30

STUART KIRK COLUNISTA DO FT

## “A reação negativa ao ESG já começou”



Ex-gestor de ativos do HSBC desafiou a ortodoxia do discurso e agitou águas. Agora, vai estar numa conferência do Negócios sobre governação.

SUSTENTABILIDADE 16 a 19

## Medina acelera despesa no final do ano

Investimento também está acima da média mensal e descativações foram igualmente mais elevadas.

ECONOMIA 8 e 9



Marilene Alves

Empresas que se distinguem no mercado



## Habitação Renegociar crédito não vai gerar malparado, diz Centeno

Governador do Banco de Portugal foi à AR explicar nova lei.

MERCADOS 20 e 21

## Imobiliário Shopping de 72 milhões do BCP vendido por 13

EMPRESAS 12 e 13

06.12.2022

Veja mais [aqui](#).

# negócios

negocios.pt

Terça-feira, 6 de dezembro de 2022 | Diário | Ano XVIII | N.º 4883 | € 2.80  
Diretora **Diana Ramos** | Diretor adjunto **Celso Filipe**

**JOAQUIM AGUIAR**  
A Roménia quer crescer,  
Portugal prefere distribuir  
OPINIÃO 31



**FILIPE SANTOS**  
A bolha cripto rebentou  
com estrondo. E agora?  
OPINIÃO 29



## Novas tabelas de IRS vão ter maior impacto a partir de julho

Consulte as simulações da PwC para saber como as regras se aplicam à sua situação. **ECONOMIA 8 e 9**

**BRUXELAS VÊ DÍVIDA PÚBLICA AINDA PERTO DOS 100% EM 2033**  
ECONOMIA 10 e 11

### Restauração senta-se à mesa da crise

Ana Jacinto, secretária-geral da AHRESP, teme um janeiro e fevereiro “ainda piores”.

PRIMEIRA LINHA 4 a 7



getty images/istockphoto

RADAR ÁFRICA

Sonangol será privatizada no dia de são nunca, à tarde

ECONOMIA 12

# 108%

## VALORIZAÇÃO DO LÍTIO

Procura por este metal usado no fabrico de baterias dos veículos elétricos fez disparar preço. Tonelada vale agora 85 mil dólares.  
MERCADOS 20 e 21

Empresas que se distinguem no mercado



**Aviação**  
TAP reagenda voos sem dar escolha aos passageiros

EMPRESAS 18

## idealista

A app imobiliária líder em Portugal

29.11.2022

Veja mais [aqui](#).

# negócios

negocios.pt

Terça-feira, 29 de novembro de 2022 | Diário | Ano XVIII | N.º 4879 | € 2.80  
Diretora **Diana Ramos** | Diretor adjunto **Celso Filipe**

**PEDRO BRINCA**  
O tiro do Mundial  
pode sair pela culatra  
OPINIÃO 32



**ALDINO S. CAMPOS**  
A escala temporal  
do Oceano Global  
OPINIÃO 35



## Calçado recebe investimento de 600 milhões até 2030

**Plano estratégico** aposta na inovação, sustentabilidade e promoção comercial | **Luís Onofre**, líder da associação do setor, quer exportações a valer três mil milhões | **Objetivo** passa por ter uma nova década de crescimento

EMPRESAS 18 e 19

Duarte Roriz

**JORGE BRAVO**  
ECONOMISTA

### “Corte nas pensões devia ir ao Constitucional”

Especialista em pensões defende que o “fator de sustentabilidade devia ser extinto”.

PRIMEIRA LINHA 6 a 9

### RADAR ÁFRICA

Caso Isabel dos Santos. Factos e estupefações



ECONOMIA 16

### Relação entre euro e dólar mexe com três quartos do PSI

MERCADOS 24 e 25

BCE vê inflação a acelerar e mais pressão nos preços

ECONOMIA 10 e 11

Publicidade

Empresas que se distinguem no mercado



**Matérias-primas**  
Petróleo elimina ganhos anuais com a China a preocupar

HOME PAGE 2

**Fiscalidade**  
Medina promete criar apoios para o mercado de capitais

EMPRESAS 20

**Bolsa**  
Credit Suisse perde mil milhões num único dia

ÚLTIMA

28.11.2022

Veja mais [aqui](#).

# negócios

negocios.pt

Segunda-feira, 28 de novembro de 2022 | Diário | Ano XVIII | N.º 4878 | € 2.80  
Diretora **Diana Ramos** | Diretor adjunto **Celso Filipe**

**CARLOS MOEDAS**  
Lisboa vai isentar jovens  
de IMT na compra de casa  
OPINIÃO 34



**L. MARQUES MENDES**  
OE podia ter ido mais longe  
no apoio ao crédito à habitação  
OPINIÃO 35



investidor privado

## O que fazer com o subsídio de Natal



Empresas que se distinguem no mercado



CONVERSA CAPITAL  
CORREIA DE CAMPOS

## “Saúde foi transformada numa secretaria de Estado das Finanças”

Segundo o ex-ministro socialista, a ideia do “rolo compressor” da maioria “é vitimização exagerada”.

PRIMEIRA LINHA 4 a 9



Bruno Colação

## Credit Suisse Dívida da Zona Euro ainda não é atrativa

MERCADOS 22 e 23

## Sondagem Maioria dos portugueses vai gastar menos no Natal

HOME PAGE 2

## Aviação já cobrou 42 milhões de taxa de carbono

EMPRESAS 16 e 17

## Um terço dos apoios covid às empresas está por gastar, diz UE

ECONOMIA 10 e 11

## idealista

A app imobiliária líder em Portugal

**SOLVERDE.PT** SÃO MUITOS ANOS  
5000 BÓNUS TODOS OS DIAS  
SLOTARIA DE NATAL  
TERMINOS E CONDIÇÕES APLICÁVEIS (18+) JOGA POR DIVERSÃO, COM MODERAÇÃO.

24.11.2022

Veja mais [aqui](#).

# negócios

negocios.pt

Quinta-feira, 24 de novembro de 2022 | Diário | Ano XVIII | N.º 4876 | € 2.80  
Diretora **Diana Ramos** | Diretor adjunto **Celso Filipe**

**ÁLVARO NASCIMENTO**  
A receita tributária  
é gerida taticamente  
OPINIÃO 34



**ANTONY FROGGATT**  
A energia nuclear  
não é a resposta  
OPINIÃO 35



## HÁ 27 MIL RENDAS ANTIGAS EM LISBOA ABAIXO DOS 100 EUROS

UMA EM CADA DEZ FAMÍLIAS GASTA 40% DO SALÁRIO NA PRESTAÇÃO

“Devemos ser muito cautelosos na extensão de maturidades”, avisa Mário Centeno.

ECONOMIA 8 e 9, MERCADOS 24 e 25

# 135.000

## Despedimentos nas tecnológicas

**Quebra** de receitas obriga a fazer cortes | “**Big tech**” já perderam 3,25 biliões de dólares em bolsa | **Em Portugal**, o desafio passa por reter talento

PRIMEIRA LINHA 4 a 7

Empresas que se distinguem no mercado



Miguel Baltazar

### Aviação

TAP prevê cancelar 736 voos até final do ano

EMPRESAS 20

### Lex

Conheça os 7 candidatos à Ordem dos Advogados

LEX 14 e 15

### Cortiça

Amorim a caminho de faturar mil milhões

EMPRESAS 18 e 19

### Presidenciais

Gouveia e Melo é o preferido, mas António Costa ganharia

HOME PAGE 2

22.11.2022

Veja mais [aqui](#).

# negócios

negocios.pt

Terça-feira, 22 de novembro de 2022 | Diário | Ano XVIII | N.º 4874 | € 2.80  
Diretora **Diana Ramos** | Diretor adjunto **Celso Filipe**

**JOAQUIM AGUIAR**  
A natureza do PS é a que se revela com a maioria absoluta  
OPINIÃO 29



**JAYATI GHOSH**  
Subida das taxas de juro é uma ferramenta cega  
OPINIÃO 31



## Taxa sobre a distribuição arrisca acabar em tribunal

Fiscalistas antecipam litigância na “windfall tax”. Há dúvidas de constitucionalidade e, no retalho, uma ausência completa de enquadramento no regulamento europeu. Falta “suporte comunitário”, dizem.

ECONOMIA 8 e 9

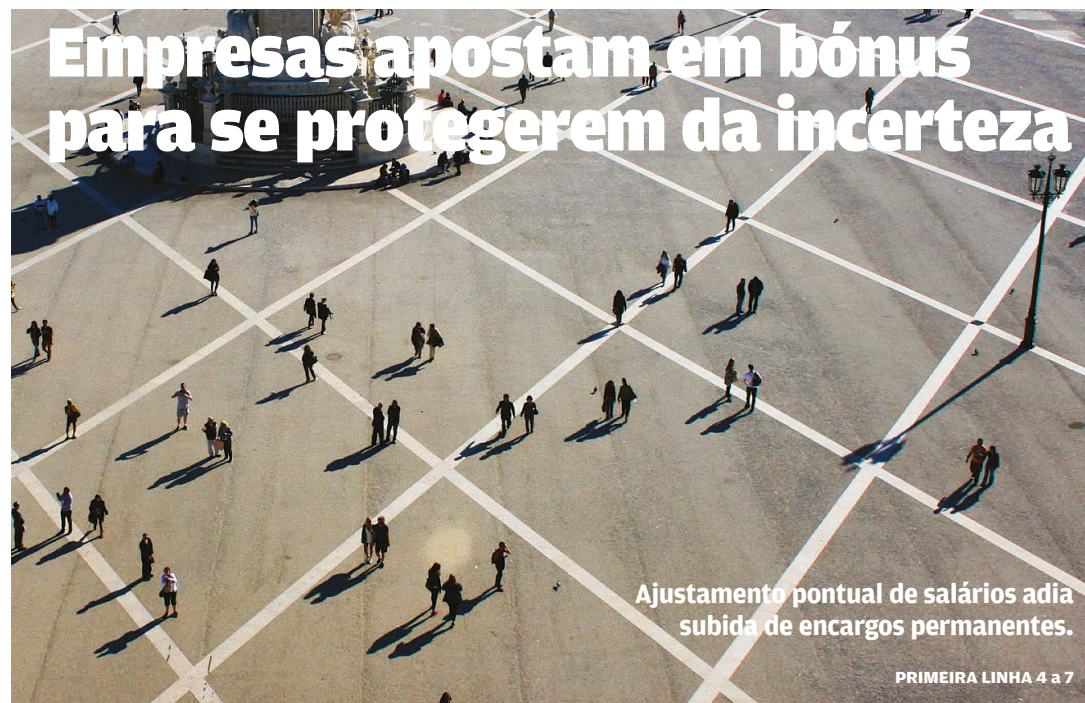

Empresas apostam em bónus para se protegerem da incerteza

Ajustamento pontual de salários adia subida de encargos permanentes.

PRIMEIRA LINHA 4 a 7

João Molinarinho/certymimages

Regulador quer fim de privilégios no acesso a dados

HOME PAGE 2



## Construtora Elevo fica sem a concessão Pinhal Interior

Gestora de ativos RiverRock comprou posição de 12% da empresa na A13. Isto apesar de o Plano Especial de Revitalização não prever alienações.  
EMPRESAS 16 e 17

## Novo caderno de encargos da Efacec prevê cenário de perdas

ÚLTIMA

Publicidade

Empresas que se distinguem no mercado

2022  
SCORING TOP 5%  
MELHORES PME PORTUGAL

scoring.pt

### RADAR ÁFRICA

“Game over.”  
Angola faz xeque a Isabel dos Santos

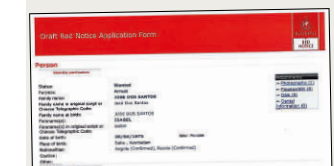

Fac-símile do mandado de captura internacional emitido pela Interpol a pedido do governo angolano.

ECONOMIA 14

**Regras orçamentais**  
Limites da UE para despesa geram dúvidas sobre Portugal

ECONOMIA 10

17.11.2022

Veja mais [aqui](#).

# negócios

negocios.pt

Quinta-feira, 17 de novembro de 2022 | Diário | Ano XVIII | N.º 4871 | € 2.80  
Diretora **Diana Ramos** | Diretor adjunto **Celso Filipe**

**Sustentabilidade 20|30**  
Os desafios da igualdade em tempos de crise



**“Aposta feita com o meu pai na Tom Ford revelou-se estratégica”**

Grupo Amorim encaixa 250 milhões com venda de 10% da marca de luxo.

EMPRESAS 18 e 19



Walter Branco

Empresas que se distinguem no mercado



## Portugueses perdem milhares com a plataforma cripto FTX

Não há queixas na CMVM, mas o Negócios relata exemplos: um só investidor ficou sem 40 mil euros. “Confiei demasiado”, conta um dos lesados. Também há empresas visadas. MERCADOS 22 e 23



**Banca sem pressa defende cautela na subida dos depósitos**

João Cortesão

**Bruxelas**  
Subida de preços pode duplicar custo dos apoios

ECONOMIA 8 e 9

**Aviação**  
Salários pagos pela companhia XFly afastam pilotos

EMPRESAS 20

**Business Roundtable**  
Grupo dos 42 vai emprestar escritórios em 19 países

EMPRESAS 19



**JÁ A TREINAR?** 5, 12 E 19 NOVEMBRO  
LISBOA . 10H

SESSÕES DE TREINO (PARTICIPAÇÃO GRATUITA)

SABE MAIS EM [SAOSILVESTREELCORTEINGLES.RECORD.PT](https://www.saosilvestreelcorteingles.record.pt)

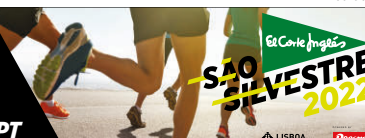

Publicidade

15.11.2022

Veja mais [aqui](#).

# negócios

negocios.pt

Terça-feira, 15 de novembro de 2022 | Diário | Ano XVIII | N.º 4869 | € 2.80  
Diretora **Diana Ramos** | Diretor adjunto **Celso Filipe**

**MARGARIDA B. LOPES**  
É necessária uma redução gradual da taxa de IRC  
OPINIÃO 30



**NOURIEL ROUBINI**  
Mega-ameaças estão a pôr em perigo o nosso futuro  
OPINIÃO 35



## Comissões rendem mais 15% à banca do que no pré-covid

Pressionados pelo esmagamento da margem financeira e a quebra de outras receitas, os maiores bancos arrecadaram quase 1,6 mil milhões de euros em comissões nos primeiros nove meses.

EMPRESAS 16 e 17

**SETOR FINANCEIRO EUROPEU SEM FORÇA PARA COMPETIR COM GIGANTES DE WALL STREET** MERCADOS 20 e 21

**Maior parte da inflação na Zona Euro já ganhou raízes**



PRIMEIRA LINHA 4 a 7

Luis Guerreiro

**CMVM garante que está a “acompanhar” colapso cripto da FTX**

ÚLTIMA

**Incentivos fiscais em I&D vão ser reforçados à eficiência energética**

ECONOMIA 8 e 9



**RADAR ÁFRICA**

**A Ginga tem um nome novo mas a essência é a mesma**



O novo grupo de comunicação social angolano terá contado com o apoio de João Lourenço.

ECONOMIA 14

**Automóvel**  
**Recorde no setor dos componentes sob ameaça**

HOME PAGE 2

08.11.2022

Veja mais [aqui](#).

# negócios

negocios.pt

Terça-feira, 8 de novembro de 2022 | Diário | Ano XVIII | N.º 4864 | € 2,80  
Diretora **Diana Ramos** | Diretor adjunto **Celso Filipe**

**JOAQUIM AGUIAR**  
O Presidente da República  
é o termómetro da crise  
OPINIÃO 33



**DANIEL LITVIN**  
A próxima crise global  
será a de recursos  
OPINIÃO 35



Publicidade

## Só 5% das verbas pagas pelo PRR chegaram às empresas e famílias

Portugal recebeu, até agora, 3,3 mil milhões do Plano de Recuperação e Resiliência. Esmagadora maioria do dinheiro foi para o setor público.

ECONOMIA 10 e 11

Empresas que se distinguem no mercado



### Indústria Corticeira Amorim paga dividendo extra de 9 cêntimos

Até setembro, as vendas do grupo aumentaram 24%, para mais de 790 milhões de euros.

EMPRESAS 18 e 19

### Habitação Novo Banco apoia regras para proteger créditos

EMPRESAS 20 e 21

### Bolsa Margens ditam resistência das ações a uma recessão

MERCADOS 25

## Champions é suficiente para pôr contas dos clubes no verde?



Três grandes do futebol estão cada vez mais dependentes dos milhões dados pela UEFA.

PRIMEIRA LINHA 6 a 9

Jose Gageiro/Movephoto

### RADAR ÁFRICA



Angola vê o copo meio cheio no caso São Vicente

ECONOMIA 16

### Governo está a avaliar travão para novas rendas

HOME PAGE 2

### Crise na China consegue (para já) ficar confinada

MERCADOS 24

03.11.2022

Veja mais [aqui.](#)

# negócios

negocios.pt

Quinta-feira, 3 de novembro de 2022 | Diário | Ano XVIII | N.º 4861 | € 2.80  
Diretora **Diana Ramos** | Diretor adjunto **Celso Filipe**

**ISABEL STILWELL**  
Mario Draghi perdeu  
em todas as frentes  
OPINIÃO 34



**AGOSTINHO P. MIRANDA**  
Há uma guerra (jurídica)  
que a Rússia está a ganhar  
OPINIÃO 35



## Dívida pública cai graças a ajustamento de prazos

Estratégia de alongamento das maturidades permitiu cortar rácios em 24,1 pontos percentuais do PIB, diz Conselho das Finanças Públicas.

MERCADOS 26 e 27

**CHRISTINE OURMIÈRES-WIDENER** CEO DA TAP

### “É preciso cautela em dar um prazo para a venda da TAP”

Gestora quer fechar o ano com lucro, não entende ameaças de greve e diz que já fizeram poupanças de 140 milhões.

PRIMEIRA LINHA | 4 a 7



Pedro Catarino



**Política monetária**  
“É prematuro” pôr em pausa as subidas de juros, diz a Fed

HOME PAGE 2

**Imobiliário**  
Orion investe 140 milhões no Parque das Nações

EMPRESAS 22 e 23

Publicidade

Web Summit

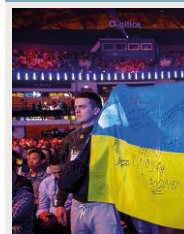

### Guerra na Ucrânia torna-se tema incontornável

Maior banco do mundo tem mais receita que todas as “fintech” juntas.

PRIMEIRA LINHA II 8 a 12

### Medina quer gastar menos este ano do que previu

Mesmo com os apoios à família, Finanças esperam agora executar menos despesa.

ECONOMIA 14 e 15

Publicidade

galp  
**Electric Summit**

**OUTLOOK 2023**  
**CLEAN ENERGY FORUM**  
Delivery, Secure and Affordable  
10 NOVEMBRO | 10H | 2022  
Assista em streaming no site do Jornal de Negócios

**idealista**  
A app imobiliária líder em Portugal

31.10.2022

Veja mais [aqui](#).

# negócios

negocios.pt

Segunda-feira, 31 de outubro de 2022 | Diário | Ano XVIII | N.º 4859 | € 2,80  
Diretora **Diana Ramos** | Diretor adjunto **Celso Filipe**

SUSTENTABILIDADE 20|30

Empresas devem caminhar para uma organização circular

SUPLEMENTO



Publicidade

Getty Images/Stockphoto

DIA MUNDIAL DA POUPANÇA

## ESTRATÉGIAS PARA FINTAR O AUMENTO DOS PREÇOS

- O que se pode esperar para 2023
- Investimentos que ainda dão retorno
- Como reagem ações e dívida
- Dicas para reduzir despesas familiares

INVESTIDOR PRIVADO 20 a 28



Pedro Catarino

CONVERSA CAPITAL  
JORGE VASCONCELOS

“A rede elétrica nacional está saturada porque não tem havido investimentos”

“Não vale a pena estarmos a dramatizar a questão” da falta de gás da Nigéria, diz o ex-presidente do regulador de energia.

PRIMEIRA LINHA | 6 a 9



## Custo dos despedimentos sobe mais do que parece

Ao contrário do que esperava a CIP, o aumento da compensação de 12 para 14 dias vai incidir também sobre o trabalho prestado nos últimos nove anos.

ECONOMIA 14 e 15

Novo regime de contratação pública fica fora do Código

EMPRESAS 18 e 19

Empresas que se distinguem no mercado



WEB SUMMIT  
Guia para sobreviver à cimeira

Uma viagem ao Hub Criativo do Beato conduzida por Gil Azevedo

O diretor da Startup Lisboa fez uma visita guiada ao espaço que vai receber a Fábrica de Unicórnios.



ENTREVISTA  
PADDY COSGRAVE

“Lisboa é a cidade mais escaldante do mundo da tecnologia”



PRIMEIRA LINHA | 10 a 13

25.10.2022

Veja mais [aqui.](#)

# negócios

negocios.pt

Terça-feira, 25 de outubro de 2022 | Diário | Ano XVIII | N.º 4855 | € 2.80  
Diretora **Diana Ramos** | Diretor adjunto **Celso Filipe**



**JOGO**  
Estado arrisca perder milhões na concessão dos casinos de Lisboa

EMPRESAS 16 e 17

## TAXA DE ESFORÇO ACIMA DE 40% FORÇA A RENEGOCIAR CRÉDITO DA CASA

Projeto de diploma é esta semana discutido em Conselho de Ministros.



ECONOMIA 8 e 9

Marilene Alves

Publicidade

## Governo quer REN sem limite para a fibra ótica

Executivo prepara decreto para aumentar a exploração de fibra, o que ajudará a pôr o país no mapa internacional das telecomunicações.

PRIMEIRA LINHA 4 a 7

Empresas que se distinguem no mercado



**RADAR ÁFRICA**  
Lourenço no grupo seletivo dos escolhidos por Biden

ECONOMIA 14

## Nunca houve tanto dinheiro investido em certificados

MERCADOS 22 e 23

**Aviação**

TAP vai pagar 4 milhões de renda anual pela nova sede

HOME PAGE 2